



รายงานการสำรวจและวิเคราะห์เบื้องต้น
นิตินิยมระดับปริญญาตรีของมหาวิทยาลัยเกษตรศาสตร์
ปีการศึกษา 2563

งานวิจัยสถาบันและสารสนเทศ
กองแผนงาน มหาวิทยาลัยเกษตรศาสตร์

คำนำ

รายงานการสำรวจและวิเคราะห์เบื้องต้นนิสิตใหม่ระดับปริญญาตรี ของมหาวิทยาลัยเกษตรศาสตร์ เป็นภารกิจส่วนหนึ่งของงานวิจัยสถาบันและสารสนเทศ กองแผนงาน สำนักงานอธิการบดี ซึ่งได้ดำเนินการเป็นประจำทุกปี โดยมีวัตถุประสงค์เพื่อศึกษาข้อมูลลักษณะทางประชากรและสังคม การสอบเข้ามหาวิทยาลัยและประวัติการศึกษา รูปแบบการดำเนินชีวิตในมหาวิทยาลัย รวมถึงปัญหาและความคาดหวังของนิสิตใหม่

การดำเนินการในครั้งนี้นำได้รับความร่วมมือเป็นอย่างดีจากหลายหน่วยงานและบุคลากรหลายฝ่าย โดยเฉพาะสำนักบริการคอมพิวเตอร์ ที่ช่วยปรับปรุงระบบระเบียบประวัตินิสิตใหม่และแบบสำรวจนิสิตใหม่ รวมทั้งการจัดเก็บข้อมูลผ่านระบบเครือข่ายคอมพิวเตอร์ของมหาวิทยาลัยเกษตรศาสตร์ ทั้งนี้หน่วยงานสามารถสืบค้นข้อมูลนิสิตใหม่ย้อนหลังได้ที่ <https://student.ku.ac.th/history/> จึงขอขอบคุณมา ณ โอกาสนี้ พร้อมทั้งหวังเป็นอย่างยิ่งว่ารายงานฉบับนี้จะอำนวยประโยชน์ต่อหน่วยงานที่เกี่ยวข้องต่อไป

(รองศาสตราจารย์ ดร.ศรปราชญ์ ธีโนศวรรยางกูร)

รองอธิการบดีฝ่ายวางแผน

สารบัญ

		หน้า
	บทสรุป.....	1 - 3
	ภาคผนวก	
ตารางที่ 1	จำนวนและร้อยละของนิสิตใหม่ จำแนกตามเพศ และส่วนกลาง - วิทยาเขต / กลุ่มสาขาวิชา / คณะ / ประเภทโครงการ.....	5
ตารางที่ 2	จำนวนและร้อยละของนิสิตใหม่ จำแนกตามอายุ และส่วนกลาง - วิทยาเขต / กลุ่มสาขาวิชา / คณะ / ประเภทโครงการ.....	9
ตารางที่ 3	จำนวนและร้อยละของนิสิตใหม่ จำแนกตามความปกติและความบกพร่อง และส่วนกลาง - วิทยาเขต / กลุ่มสาขาวิชา / คณะ / ประเภทโครงการ.....	15
ตารางที่ 4	จำนวนและร้อยละของนิสิตใหม่ จำแนกตามศาสนา และส่วนกลาง - วิทยาเขต / กลุ่มสาขาวิชา / คณะ / ประเภทโครงการ.....	20
ตารางที่ 5	จำนวนและร้อยละของนิสิตใหม่ จำแนกตามภูมิถิ่นกำเนิด และส่วนกลาง - วิทยาเขต / กลุ่มสาขาวิชา / คณะ / ประเภทโครงการ.....	24
ตารางที่ 6	จำนวนและร้อยละของนิสิตใหม่ จำแนกตามภูมิถิ่นกำเนิดและจังหวัดที่เกิด และส่วนกลาง - วิทยาเขต / กลุ่ม / สาขาวิชา / คณะ / ประเภทโครงการ.....	30
ตารางที่ 7	จำนวนและร้อยละของนิสิตใหม่ จำแนกตามสถานภาพสมรสของบิดามารดา และส่วนกลาง - วิทยาเขต / กลุ่มสาขาวิชา / คณะ / ประเภทโครงการ.....	32
ตารางที่ 8	จำนวนและร้อยละของนิสิตใหม่ จำแนกตามอาชีพของบิดา และส่วนกลาง - วิทยาเขต / กลุ่มสาขาวิชา / คณะ / ประเภทโครงการ.....	38
ตารางที่ 9	จำนวนและร้อยละของนิสิตใหม่ จำแนกตามอาชีพของมารดา และส่วนกลาง - วิทยาเขต / กลุ่มสาขาวิชา / คณะ / ประเภทโครงการ.....	45
ตารางที่ 10	จำนวนและร้อยละของนิสิตใหม่ จำแนกตามรายได้เฉลี่ยต่อเดือนของครอบครัว และส่วนกลาง - วิทยาเขต / กลุ่มสาขาวิชา / คณะ / ประเภทโครงการ.....	52
ตารางที่ 11	จำนวนและร้อยละของนิสิตใหม่ จำแนกตามการคัดเลือกเข้าศึกษาต่อในมหาวิทยาลัยโดยระบบ TCAS และส่วนกลาง - วิทยาเขต / กลุ่มสาขาวิชา / คณะ / ประเภทโครงการ.....	58
ตารางที่ 12	จำนวนและร้อยละของนิสิตใหม่ จำแนกตามเหตุผลที่เข้าศึกษาในมหาวิทยาลัยเกษตรศาสตร์ และส่วนกลาง - วิทยาเขต / กลุ่มสาขาวิชา / คณะ / ประเภทโครงการ.....	64
ตารางที่ 13	จำนวนและร้อยละของนิสิตใหม่ จำแนกตามเหตุผลที่เลือกสาขาวิชา และส่วนกลาง - วิทยาเขต / กลุ่มสาขาวิชา / คณะ / ประเภทโครงการ.....	71
ตารางที่ 14	จำนวนและร้อยละของนิสิตใหม่ จำแนกตามคะแนนเฉลี่ย และส่วนกลาง - วิทยาเขต / กลุ่มสาขาวิชา / คณะ / ประเภทโครงการ.....	77
ตารางที่ 15	จำนวนและร้อยละของนิสิตใหม่ จำแนกตามภาคที่จบการศึกษา และส่วนกลาง - วิทยาเขต / กลุ่มสาขาวิชา / คณะ / ประเภทโครงการ.....	83

สารบัญ

ตารางที่ 16	จำนวนและร้อยละของนิสิตใหม่ จำแนกตามค่าใช้จ่ายส่วนตัวที่ได้รับต่อเดือน และส่วนกลาง - วิทยาเขต / กลุ่มสาขาวิชา / คณะ / ประเภทโครงการ.....	89
ตารางที่ 17	จำนวนและร้อยละของนิสิตใหม่ จำแนกตามผู้อุปการะค่าเล่าเรียนและค่าใช้จ่ายส่วนตัว และ ส่วนกลาง - วิทยาเขต / กลุ่มสาขาวิชา / คณะ / ประเภทโครงการ.....	95
ตารางที่ 18	จำนวนและร้อยละของนิสิตใหม่ จำแนกตามลักษณะที่อยู่อาศัยในระหว่างการศึกษา และส่วนกลาง - วิทยาเขต / กลุ่มสาขาวิชา / คณะ / ประเภทโครงการ.....	101
ตารางที่ 19	จำนวนและร้อยละของนิสิตใหม่ จำแนกตามบุคคลที่พักอาศัยอยู่ด้วย และส่วนกลาง - วิทยาเขต / กลุ่มสาขาวิชา / คณะ / ประเภทโครงการ.....	106
ตารางที่ 20	จำนวนและร้อยละของนิสิตใหม่ จำแนกตามความประสงค์ในการขอรับเงินอุดหนุนการศึกษา และ ส่วนกลาง - วิทยาเขต / กลุ่มสาขาวิชา / คณะ / ประเภทโครงการ.....	112
ตารางที่ 21	จำนวนและร้อยละของนิสิตใหม่ จำแนกตามความประสงค์ในการทำงานพิเศษหรือฝึกงานในระหว่าง ปิดภาคเรียน และส่วนกลาง - วิทยาเขต / กลุ่มสาขาวิชา / คณะ / ประเภทโครงการ.....	116
ตารางที่ 22	จำนวนและร้อยละของนิสิตใหม่ จำแนกตามปัญหาที่ยากให้คณะรับทราบและหาทางช่วยเหลือ และ ส่วนกลาง - วิทยาเขต / กลุ่มสาขาวิชา / คณะ / ประเภทโครงการ.....	120
ตารางที่ 23	จำนวนและร้อยละของนิสิตใหม่ จำแนกตามความคาดหวังขณะศึกษาในมหาวิทยาลัย และส่วนกลาง - วิทยาเขต / กลุ่มสาขาวิชา / คณะ / ประเภทโครงการ.....	126
ตารางที่ 24	จำนวนและร้อยละของนิสิตใหม่ จำแนกตามผลกระทบและสิ่งที่ยากให้มหาวิทยาลัยช่วยเหลือ จากสถานการณ์โรคติดเชื้อไวรัสโคโรนา-19 และส่วนกลาง - วิทยาเขต / กลุ่มสาขาวิชา / คณะ / ประเภทโครงการ.....	132

บทสรุป

รายงานการสำรวจและวิเคราะห์เบื้องต้น

นิสิตใหม่ระดับปริญญาตรีของมหาวิทยาลัยเกษตรศาสตร์ ปีการศึกษา 2563

การศึกษาเรื่องการสำรวจและวิเคราะห์เบื้องต้นข้อมูลนิสิตใหม่ระดับปริญญาตรี ของมหาวิทยาลัยเกษตรศาสตร์ มีวัตถุประสงค์เพื่อศึกษาข้อมูลนิสิตใหม่ในด้านต่างๆ ประกอบด้วย 1) ลักษณะทางประชากรและสังคม 2) การสอบเข้ามหาวิทยาลัยและประวัติการศึกษา 3) รูปแบบการดำเนินชีวิตในมหาวิทยาลัย 4) ปัญหาและความคาดหวัง

สำหรับการเก็บรวบรวมข้อมูล จะดำเนินการในกลุ่มนิสิตใหม่ระดับปริญญาตรี มหาวิทยาลัยเกษตรศาสตร์ ไม่รวมนิสิตใหม่ของสถาบันสมทบ ในพื้นที่บางเขนและวิทยาเขตที่สังกัดมหาวิทยาลัยเกษตรศาสตร์ ซึ่งกองแผนงานประสานงานกับสำนักบริการคอมพิวเตอร์ เพื่อปรับปรุงระบบบันทึกทะเบียนประวัติและแบบสอบถามนิสิตใหม่ และเปิดระบบให้นิสิตใหม่เป็นผู้บันทึกข้อมูลของตนเอง ผ่านระบบเครือข่ายคอมพิวเตอร์ของมหาวิทยาลัย (<https://student.ku.ac.th/newregis>) โดยวิเคราะห์ข้อมูลในภาพรวมของมหาวิทยาลัยและวิทยาเขต ส่วนสถิติที่ใช้ในการวิเคราะห์คือ ร้อยละ

ผลการศึกษา

ในปีการศึกษา 2563 มีนิสิตใหม่ระดับปริญญาตรี รวมทั้งสิ้น 16,622 คน แบ่งออกเป็นนิสิตใหม่มหาวิทยาลัยเกษตรศาสตร์ 16,467 คน และสถาบันสมทบ 155 คน โดยนิสิตใหม่ระดับปริญญาตรีของมหาวิทยาลัยเกษตรศาสตร์ ที่สังกัดบางเขนและวิทยาเขตอื่น มีดังนี้

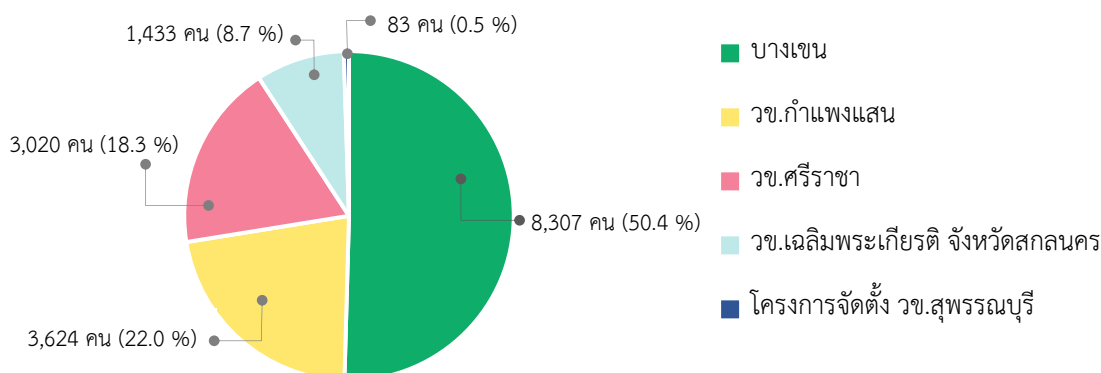

สำหรับการศึกษาในครั้งนี้ จะแสดงข้อมูลของนิสิตใหม่ระดับปริญญาตรีของมหาวิทยาลัยเกษตรศาสตร์ ซึ่งมีจำนวนทั้งสิ้น 16,467 คน ไม่รวมนิสิตใหม่ของสถาบันสมทบ

1. ลักษณะทางประชากรและสังคม

จากการศึกษาลักษณะทางประชากรและสังคมของนิสิตใหม่ พบว่าเป็นเพศหญิง ร้อยละ 63.1 และเพศชาย ร้อยละ 36.9 มีภูมิลำเนาในเขตกรุงเทพมหานคร ร้อยละ 24.2 ที่เหลือกระจายตามภูมิภาคอื่นๆ ซึ่งภาคกลาง มีสัดส่วนสูงสุด ร้อยละ 19.5 โดยจังหวัดที่นิสิตใหม่มีภูมิลำเนาอยู่มากที่สุด 5 อันดับแรกคือจังหวัดนนทบุรี ชลบุรี ปทุมธานี สมุทรปราการ และนครปฐม

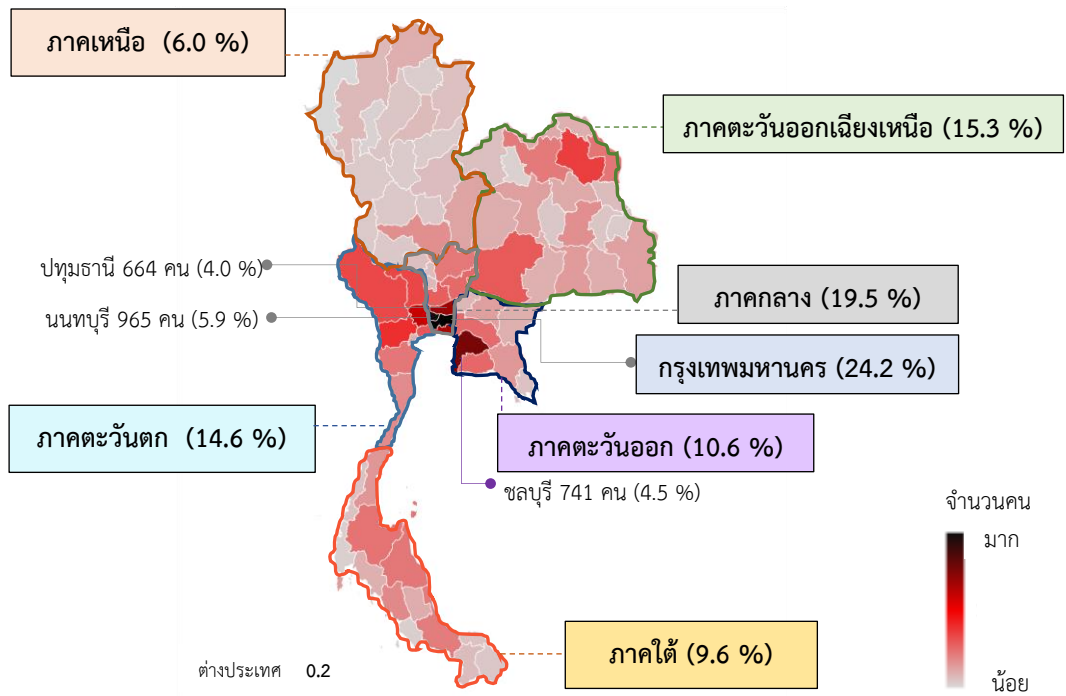

สำหรับสถานภาพสมรสบิดามารดาของนิสิตใหม่ ร้อยละ 71.3 อยู่ด้วยกัน โดยบิดาประกอบอาชีพค้าขาย/ธุรกิจส่วนตัว มากที่สุด ร้อยละ 23.6 รองลงมาคือ ข้าราชการ พนักงาน ลูกจ้างของรัฐ/รัฐวิสาหกิจ/องค์กรต่างประเทศหรือระหว่างประเทศ ร้อยละ 20.3 ส่วนมารดาประกอบอาชีพค้าขาย/ธุรกิจส่วนตัว ร้อยละ 28.4 และมีรายได้เฉลี่ยต่อเดือนของครอบครัวหรือผู้อุปการะ 10,001 - 30,000 บาท ร้อยละ 42.2 รองลงมาคือ 30,001 - 50,000 บาท ร้อยละ 19.9

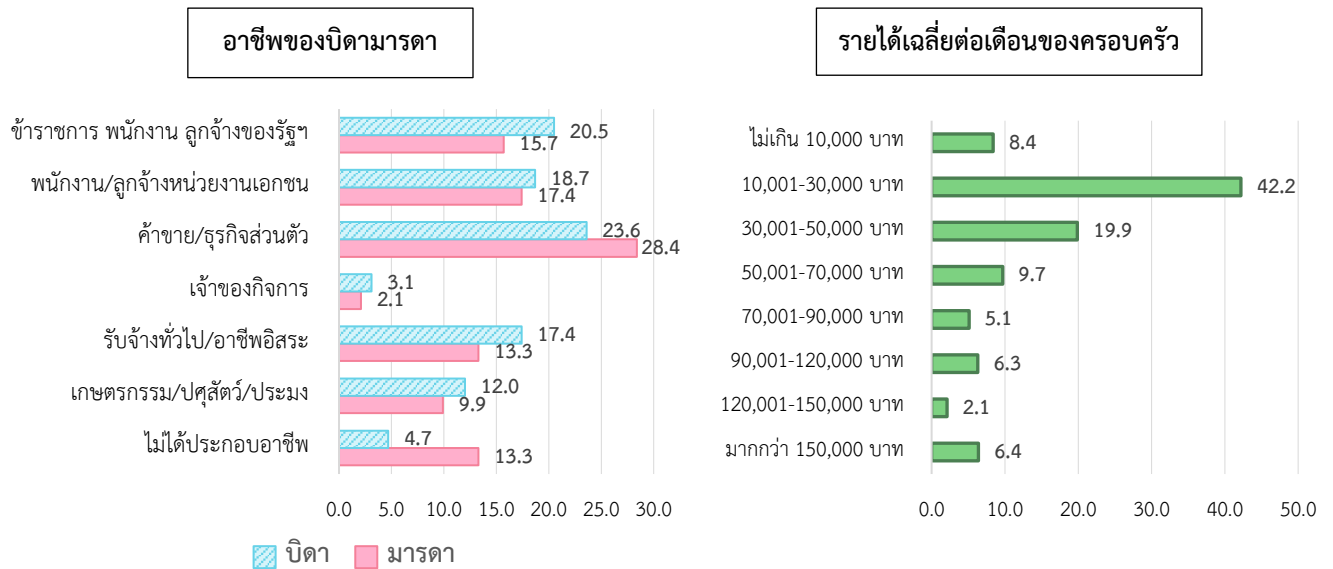

2. การสอบเข้ามหาวิทยาลัยและประวัติการศึกษา

นิสิตใหม่เข้าศึกษาในมหาวิทยาลัยเกษตรศาสตร์ โดยผ่านการคัดเลือกในรอบที่ 3 โดยรับตรงร่วมกัน มากที่สุด ร้อยละ 30.5 ซึ่งค่อนข้างใกล้เคียงกับรอบที่ 4 จากระบบกลางสำหรับบุคคลเข้าศึกษาต่อในสถาบันอุดมศึกษา (Admission) คือ ร้อยละ 29.2 ส่วนเหตุผลที่ต้องการเข้าศึกษาในมหาวิทยาลัย เนื่องจากชอบหรืออยากเรียนคณะ/สาขาวิชาของมหาวิทยาลัย มากที่สุด ร้อยละ 48.7 ซึ่งสอดคล้องกับเหตุผลในการเลือกสาขาวิชา คือชอบหรืออยากเรียนสาขา/ประเภทวิชานี้ ร้อยละ 65.1 นอกจากนั้นนิสิตใหม่ยังคำนึงถึงการประกอบอาชีพในอนาคต ถึงร้อยละ 22.9

เหตุผลที่เลือกศึกษาในมหาวิทยาลัย

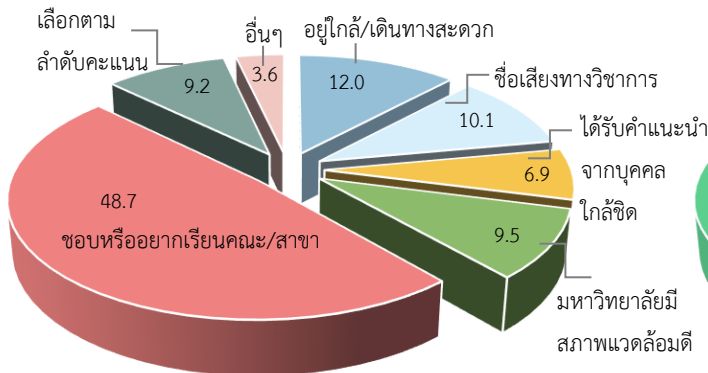

เหตุผลที่เลือกสาขาวิชา

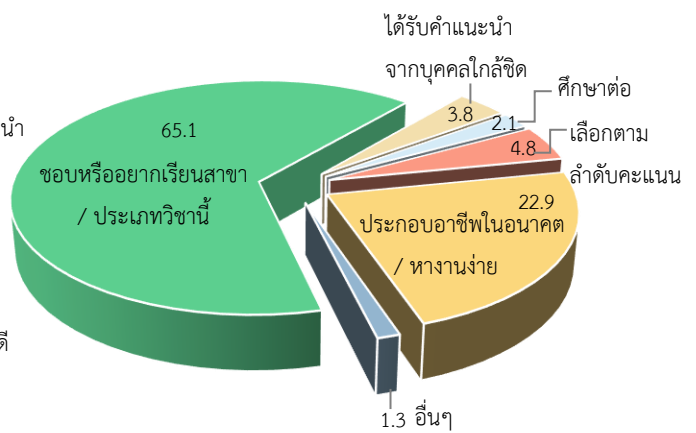

เมื่อพิจารณาคะแนนเฉลี่ยก่อนเข้าศึกษา นิสิตใหม่มีคะแนนเฉลี่ยก่อนเข้าศึกษาในช่วงคะแนน 3.00 - 3.49 มากที่สุด ร้อยละ 41.3 ขณะเดียวกันคะแนนเฉลี่ยในช่วง 3.50 - 4.00 ก็มีสัดส่วนสูงถึงร้อยละ 29.8 ซึ่งถือว่าอยู่ในเกณฑ์ดี สำหรับภาคที่จบการศึกษาพบว่า จบการศึกษาจากกรุงเทพมหานครมากที่สุด ร้อยละ 29.9 รองลงมาคือภาคกลาง ร้อยละ 16.5

การคัดเลือก โดยระบบ TCAS



คะแนนเฉลี่ย

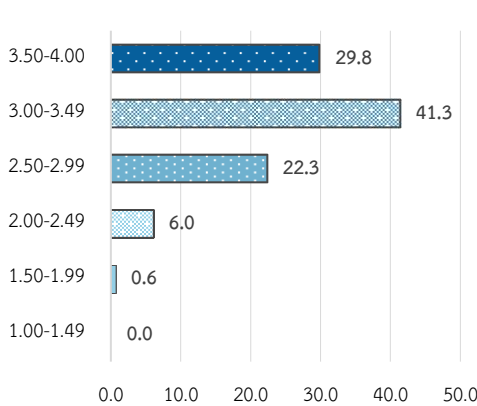

ภาคที่จบการศึกษา



● รูปแบบการดำเนินชีวิตในมหาวิทยาลัย

นิสิตใหม่มีค่าใช้จ่ายส่วนตัวที่ได้รับต่อเดือน 3,001 - 4,000 บาทมากที่สุด ร้อยละ 24.7 รองลงมาคือ 4,001 - 5,000 บาท ร้อยละ 19.0 โดยมีบิดาและมารดาเป็นผู้อุปการะ ค่าเล่าเรียนและค่าใช้จ่ายส่วนตัว ร้อยละ 56.3 รองลงมาคือบิดาหรือมารดาฝ่ายใดฝ่ายหนึ่ง ร้อยละ 32.1 พักอาศัยอยู่หอพักเอกชน/ห้องเช่า ร้อยละ 29.9 และหอพักมหาวิทยาลัย ร้อยละ 27.8 ซึ่งนิสิตใหม่พักอาศัยอยู่กับเพื่อนมากที่สุด ร้อยละ 35.9

ค่าใช้จ่ายส่วนตัวที่ได้รับต่อเดือน

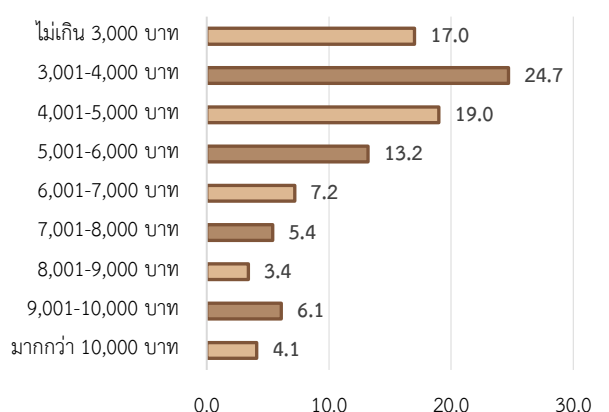

● ปัญหาและความคาดหวัง

ปัญหาที่นิสิตใหม่อยากให้ทางคณะรับทราบและหาทางช่วยเหลือมากที่สุด คือ ปัญหาด้านการเงินหรือค่าใช้จ่ายในระหว่างการศึกษา ร้อยละ 29.1 รองลงมาคือ ปัญหาด้านการเรียน ร้อยละ 26.4 ส่วนความคาดหวังขณะศึกษาในมหาวิทยาลัยเกษตรศาสตร์ นิสิตใหม่มีความคาดหวังเรื่องการจัดการเรียนการสอนที่มีคุณภาพมากที่สุด ร้อยละ 34.6 รองลงมาคือการนำความรู้ไปสร้างอาชีพในอนาคต ร้อยละ 26.3

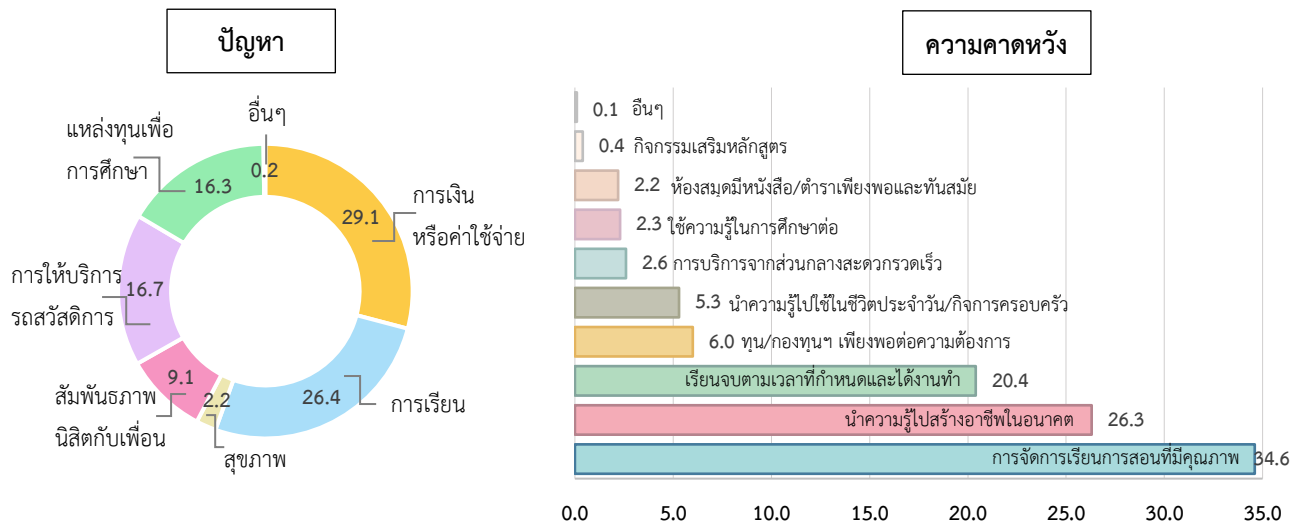

สำหรับในปี พ.ศ. 2563 เกิดสถานการณ์โรคติดเชื้อไวรัสโคโรนา-19 ซึ่งนิสิตใหม่ก็ได้รับผลกระทบเช่นกัน โดยร้อยละ 72.5 มีนิสิตใหม่ที่ได้รับผลกระทบเล็กน้อยและไม่ส่งผลต่อการดำเนินชีวิต แต่อย่างไรก็ตามยังมีนิสิตใหม่ที่ได้รับผลกระทบค่อนข้างมากและอยากให้มหาวิทยาลัยช่วยเหลือ ร้อยละ 12.6 ซึ่งต้องการให้มหาวิทยาลัยช่วยเหลือเรื่องการจัดหาทุนการศึกษาหรือค่าใช้จ่ายระหว่างการศึกษา มากที่สุด ร้อยละ 43.5 รองลงมาคือ การลดค่าเทอมหรือค่าธรรมเนียมทางการศึกษา ร้อยละ 33.7

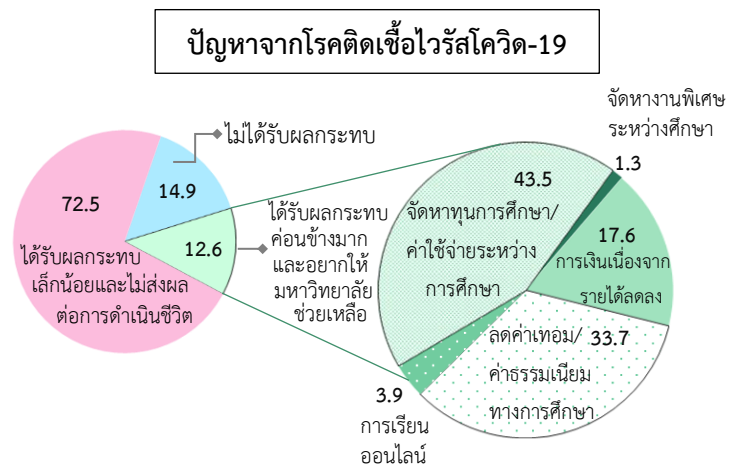

ภาคผนวก
ตารางรายละเอียด

ตารางที่ 1 จำนวนและร้อยละของนิสิตใหม่ จำแนกตามเพศ และส่วนกลาง - วิทยาเขต / กลุ่มสาขาวิชา / คณะ / ประเภทโครงการ

(n = 16,622)

ส่วนกลาง - วิทยาเขต / กลุ่มสาขาวิชา / คณะ / ประเภทโครงการ	ชาย		หญิง		รวม
	จำนวน	ร้อยละ	จำนวน	ร้อยละ	
◆ รวมทั้งหมด	6,123	37.0	10,420	63.0	16,543
▣ มหาวิทยาลัยเกษตรศาสตร์	6,072	36.9	10,395	63.1	16,467
⊙ ส่วนกลาง / วิทยาเขต					
- บางเขน	3,136	37.8	5,171	62.3	8,307
- วิทยาเขตกำแพงแสน	1,318	36.4	2,306	63.6	3,624
- วิทยาเขตศรีราชา	1,145	37.9	1,875	62.1	3,020
- วิทยาเขตเฉลิมพระเกียรติ จังหวัดสกลนคร	448	31.3	985	68.7	1,433
- โครงการจัดตั้งวิทยาเขตสุพรรณบุรี	25	30.1	58	69.9	83
⊙ กลุ่มสาขาวิชา					
- วิทยาศาสตร์และเทคโนโลยี	3,509	47.9	3,820	52.1	7,329
- มนุษยศาสตร์และสังคมศาสตร์	2,279	28.0	5,847	72.0	8,126
- วิทยาศาสตร์สุขภาพ	284	28.1	728	71.9	1,012
⊙ คณะ					
- เกษตร	139	29.3	335	70.7	474
- เทคนิคการสัตวแพทย์	59	15.9	312	84.1	371
- บริหารธุรกิจ	256	35.4	468	64.6	724
- ประมง	140	34.2	269	65.8	409
- มนุษยศาสตร์	186	25.1	556	74.9	742
- วนศาสตร์	118	35.1	218	64.9	336
- วิทยาศาสตร์	402	40.4	594	59.6	996
- วิศวกรรมศาสตร์	922	72.2	355	27.8	1,277
- ศึกษาศาสตร์	118	43.5	153	56.5	271
- เศรษฐศาสตร์	318	36.5	553	63.5	871
- สถาปัตยกรรมศาสตร์	58	40.6	85	59.4	143
- สิ่งแวดล้อม	62	22.6	212	77.4	274
- สังคมศาสตร์	262	27.0	709	73.0	971
- สัตวแพทยศาสตร์	38	26.8	104	73.2	142
- อุตสาหกรรมเกษตร	79	21.0	298	79.0	377
- เกษตร กำแพงแสน	205	44.5	256	55.5	461
- วิทยาศาสตร์การกีฬา	108	70.1	46	29.9	154
- วิศวกรรมศาสตร์ กำแพงแสน	247	59.5	168	40.5	415
- ศิลปศาสตร์และวิทยาศาสตร์	586	27.0	1,586	73.0	2,172
- ศึกษาศาสตร์และพัฒนศาสตร์	117	41.8	163	58.2	280
- พาณิชยนาวินานาชาติ	66	36.9	113	63.1	179
- วิทยาการจัดการ	447	26.6	1,236	73.4	1,683
- วิทยาศาสตร์ ศรีราชา	225	53.2	198	46.8	423
- วิศวกรรมศาสตร์ศรีราชา	337	64.3	187	35.7	524
- เศรษฐศาสตร์ ศรีราชา	70	33.2	141	66.8	211

ตารางที่ 1 (ต่อ)

ส่วนกลาง - วิทยาเขต / กลุ่มสาขาวิชา / คณะ / ประเภทโครงการ	ชาย		หญิง		รวม
	จำนวน	ร้อยละ	จำนวน	ร้อยละ	
- ทรัพยากรธรรมชาติและอุตสาหกรรมเกษตร	52	38.8	82	61.2	134
- วิทยาศาสตร์และวิศวกรรมศาสตร์	263	59.1	182	40.9	445
- ศิลปศาสตร์และวิทยาการจัดการ	113	18.6	494	81.4	607
- สาธารณสุขศาสตร์	20	8.1	227	91.9	247
- สำนักงานโครงการจัดตั้งวิทยาเขตสุพรรณบุรี	25	30.1	58	69.9	83
- วิทยาลัยบูรณาการศาสตร์	34	47.9	37	52.1	71
๑ ประเภทโครงการ					
- ภาคปกติ	4,246	35.9	7,565	64.1	11,811
- ภาคพิเศษ	1,826	39.2	2,830	60.8	4,656
๑๑ บางเขน	3,136	37.8	5,171	62.3	8,307
๑ กลุ่มสาขาวิชา / ภาคปกติ	2,061	36.1	3,656	64.0	5,717
1. วิทยาศาสตร์และเทคโนโลยี	1,296	39.7	1,966	60.3	3,262
คณะเกษตร	136	29.1	331	70.9	467
คณะประมง	102	30.8	229	69.2	331
วิทยาลัยบูรณาการศาสตร์	34	47.9	37	52.1	71
คณะวนศาสตร์	118	35.1	218	64.9	336
คณะวิทยาศาสตร์	235	33.2	473	66.8	708
คณะวิศวกรรมศาสตร์	508	75.2	168	24.9	676
คณะสถาปัตยกรรมศาสตร์	58	40.6	85	59.4	143
คณะสิ่งแวดล้อม	45	21.4	165	78.6	210
คณะอุตสาหกรรมเกษตร	60	18.8	260	81.3	320
2. มนุษยศาสตร์และสังคมศาสตร์	635	31.5	1,382	68.5	2,017
คณะบริหารธุรกิจ	170	34.6	322	65.5	492
คณะมนุษยศาสตร์	122	25.2	363	74.9	485
คณะศึกษาศาสตร์	118	43.5	153	56.5	271
คณะเศรษฐศาสตร์	122	34.8	229	65.2	351
คณะสังคมศาสตร์	103	24.6	315	75.4	418
3. วิทยาศาสตร์สุขภาพ	130	29.7	308	70.3	438
คณะเทคนิคการสัตวแพทย์	33	16.7	165	83.3	198
คณะวิทยาศาสตร์	59	60.2	39	39.8	98
คณะสัตวแพทยศาสตร์	38	26.8	104	73.2	142
๑ กลุ่มสาขาวิชา / ภาคพิเศษ	1,075	41.5	1,515	58.5	2,590
1. วิทยาศาสตร์และเทคโนโลยี	544	63.6	311	36.4	855
คณะเกษตร	3	42.9	4	57.1	7
คณะวิทยาศาสตร์	108	56.8	82	43.2	190
คณะวิศวกรรมศาสตร์	414	68.9	187	31.1	601
คณะอุตสาหกรรมเกษตร	19	33.3	38	66.7	57
2. มนุษยศาสตร์และสังคมศาสตร์	505	32.3	1,057	67.7	1,562
คณะบริหารธุรกิจ	86	37.1	146	62.9	232
คณะมนุษยศาสตร์	64	24.9	193	75.1	257

ตารางที่ 1 (ต่อ)

ส่วนกลาง - วิทยาเขต / กลุ่มสาขาวิชา / คณะ / ประเภทโครงการ	ชาย		หญิง		รวม
	จำนวน	ร้อยละ	จำนวน	ร้อยละ	
คณะเศรษฐศาสตร์	196	37.7	324	62.3	520
คณะสังคมศาสตร์	159	28.8	394	71.3	553
3. วิทยาศาสตร์สุขภาพ	26	15.0	147	85.0	173
คณะเทคนิคการสัตวแพทย์	26	15.0	147	85.0	173
๒ วิทยาเขต กำแพงแสน	1,318	36.4	2,306	63.6	3,624
๑ กลุ่มสาขาวิชา / ภาคปกติ	958	36.9	1,640	63.1	2,598
1. วิทยาศาสตร์และเทคโนโลยี	588	44.8	726	55.3	1,314
คณะเกษตร กำแพงแสน	205	44.5	256	55.5	461
คณะประมง*	38	48.7	40	51.3	78
คณะวิศวกรรมศาสตร์ กำแพงแสน	196	57.5	145	42.5	341
คณะศิลปศาสตร์และวิทยาศาสตร์	132	35.7	238	64.3	370
คณะสิ่งแวดล้อม**	17	26.6	47	73.4	64
2. มนุษยศาสตร์และสังคมศาสตร์	296	25.4	870	74.6	1,166
คณะศิลปศาสตร์และวิทยาศาสตร์	179	20.2	707	79.8	886
คณะศึกษาศาสตร์และพัฒนศาสตร์	117	41.8	163	58.2	280
3. วิทยาศาสตร์สุขภาพ	74	62.7	44	37.3	118
คณะวิทยาศาสตร์การกีฬา	74	62.7	44	37.3	118
๑ กลุ่มสาขาวิชา / ภาคพิเศษ	360	35.1	666	64.9	1,026
1. วิทยาศาสตร์และเทคโนโลยี	138	71.5	55	28.5	193
คณะวิศวกรรมศาสตร์ กำแพงแสน	51	68.9	23	31.1	74
คณะศิลปศาสตร์และวิทยาศาสตร์	87	73.1	32	26.9	119
2. มนุษยศาสตร์และสังคมศาสตร์	188	23.6	609	76.4	797
คณะศิลปศาสตร์และวิทยาศาสตร์	188	23.6	609	76.4	797
3. วิทยาศาสตร์สุขภาพ	34	94.4	2	5.6	36
คณะวิทยาศาสตร์การกีฬา	34	94.4	2	5.6	36
๓ วิทยาเขตศรีราชา	1,145	37.9	1,875	62.1	3,020
๑ กลุ่มสาขาวิชา / ภาคปกติ	754	38.1	1,226	61.9	1,980
1. วิทยาศาสตร์และเทคโนโลยี	513	52.2	470	47.8	983
คณะพาณิชยศาสตร์บริหารธุรกิจ	66	36.9	113	63.1	179
คณะวิทยาศาสตร์ ศรีราชา	157	46.6	180	53.4	337
คณะวิศวกรรมศาสตร์ศรีราชา	290	62.1	177	37.9	467
2. มนุษยศาสตร์และสังคมศาสตร์	241	24.2	756	75.8	997
คณะวิทยาการจัดการ	190	22.8	644	77.2	834
คณะเศรษฐศาสตร์ ศรีราชา	51	31.3	112	68.7	163
๑ กลุ่มสาขาวิชา / ภาคพิเศษ	391	37.6	649	62.4	1,040
1. วิทยาศาสตร์และเทคโนโลยี	115	80.4	28	19.6	143
คณะวิทยาศาสตร์ ศรีราชา	68	79.1	18	20.9	86
คณะวิศวกรรมศาสตร์ศรีราชา	47	82.5	10	17.5	57
2. มนุษยศาสตร์และสังคมศาสตร์	276	30.8	621	69.2	897
คณะวิทยาการจัดการ	257	30.3	592	69.7	849
คณะเศรษฐศาสตร์ ศรีราชา	19	39.6	29	60.4	48

ตารางที่ 1 (ต่อ)

ส่วนกลาง - วิทยาเขต / กลุ่มสาขาวิชา / คณะ / ประเภทโครงการ	ชาย		หญิง		รวม
	จำนวน	ร้อยละ	จำนวน	ร้อยละ	
④ วิทยาเขตเฉลิมพระเกียรติ จังหวัดสกลนคร	448	31.3	985	68.7	1,433
⊙ กลุ่มสาขาวิชา / ภาคปกติ	448	31.3	985	68.7	1,433
1. วิทยาศาสตร์และเทคโนโลยี	315	54.4	264	45.6	579
คณะทรัพยากรธรรมชาติและอุตสาหกรรมเกษตร	52	38.8	82	61.2	134
คณะวิทยาศาสตร์และวิศวกรรมศาสตร์	263	59.1	182	40.9	445
2. มนุษยศาสตร์และสังคมศาสตร์	113	18.6	494	81.4	607
คณะศิลปศาสตร์และวิทยาการจัดการ	113	18.6	494	81.4	607
3. วิทยาศาสตร์สุขภาพ	20	8.1	227	91.9	247
คณะสาธารณสุขศาสตร์	20	8.1	227	91.9	247
⑤ โครงการจัดตั้งวิทยาเขตสุพรรณบุรี	25	30.1	58	69.9	83
⊙ กลุ่มสาขาวิชา / ภาคปกติ	25	30.1	58	69.9	83
1. มนุษยศาสตร์และสังคมศาสตร์	25	30.1	58	69.9	83
สำนักงานโครงการจัดตั้งวิทยาเขตสุพรรณบุรี	25	30.1	58	69.9	83
☐ สถาบันสมทบ	51	67.1	25	32.9	76
⊙ กลุ่มสาขาวิชา / ภาคปกติ	51	67.1	25	32.9	76
1. วิทยาศาสตร์และเทคโนโลยี	51	67.1	25	32.9	76
วิทยาลัยการชลประทาน	51	67.1	25	32.9	76
2. วิทยาศาสตร์สุขภาพ	-	-	-	-	-
วิทยาลัยพยาบาลบรมราชชนนี นพรัตน์วชิระ	-	-	-	-	-

หมายเหตุ : * - เป็นคณะเดียวกับบางเขน แต่จัดการเรียนการสอนหลักสูตรวิทยาศาสตรบัณฑิต สาขาวิชาเพาะเลี้ยงสัตว์น้ำ ณ วิทยาเขตกำแพงแสน
 ** - เป็นคณะเดียวกับบางเขน แต่จัดการเรียนการสอนหลักสูตรวิทยาศาสตรบัณฑิต สาขาวิชาวิทยาศาสตร์และเทคโนโลยีสิ่งแวดล้อม ณ วิทยาเขตกำแพงแสน
 - ไม่รวมนิสิตใหม่ที่ไม่ระบุ จำนวน 79 คน

ตารางที่ 2 จำนวนและร้อยละของนิสิตใหม่ จำแนกตามอายุ และส่วนกลาง - วิทยาเขต / กลุ่มสาขาวิชา / คณะ / ประเภทโครงการ

(n = 16,622)

ส่วนกลาง - วิทยาเขต / กลุ่มสาขาวิชา / คณะ / ประเภทโครงการ	อายุ												รวม
	17 ปี และต่ำกว่า		18 ปี		19 ปี		20 ปี		21-25 ปี		มากกว่า 25 ปี		
	จำนวน	ร้อยละ	จำนวน	ร้อยละ	จำนวน	ร้อยละ	จำนวน	ร้อยละ	จำนวน	ร้อยละ	จำนวน	ร้อยละ	
◆ รวมทั้งหมด	515	3.1	10,771	65.2	4,301	26.0	616	3.7	294	1.8	36	0.2	16,533
▣ มหาวิทยาลัยเกษตรศาสตร์	512	3.1	10,723	65.2	4,279	26.0	613	3.7	294	1.8	36	0.2	16,457
◎ ส่วนกลาง / วิทยาเขต													
- บางเขน	327	3.9	5,266	63.4	2,131	25.7	402	4.8	150	1.8	30	0.4	8,306
- วิทยาเขตกำแพงแสน	89	2.5	2,563	70.7	850	23.5	81	2.2	40	1.1	1	0.0	3,624
- วิทยาเขตศรีราชา	80	2.7	2,038	67.6	771	25.6	72	2.4	52	1.7	1	0.0	3,014
- วิทยาเขตเฉลิมพระเกียรติ จังหวัดสกลนคร	15	1.1	799	55.9	507	35.5	55	3.9	50	3.5	4	0.3	1,430
- โครงการจัดตั้งวิทยาเขตสุพรรณบุรี	1	1.2	57	68.7	20	24.1	3	3.6	2	2.4	-	-	83
◎ กลุ่มสาขาวิชา													
- วิทยาศาสตร์และเทคโนโลยี	218	3.0	4,783	65.3	1,897	25.9	269	3.7	126	1.7	32	0.4	7,325
- มนุษยศาสตร์และสังคมศาสตร์	262	3.2	5,318	65.5	2,093	25.8	291	3.6	153	1.9	4	0.0	8,121
- วิทยาศาสตร์สุขภาพ	32	3.2	622	61.5	289	28.6	53	5.2	15	1.5	-	-	1,011
◎ คณะ													
- เกษตร	17	3.6	294	62.0	139	29.3	15	3.2	8	1.7	1	0.2	474
- เทคนิคการสัตวแพทย์	10	2.7	235	63.5	103	27.8	16	4.3	6	1.6	-	-	370
- บริหารธุรกิจ	59	8.1	464	64.1	146	20.2	40	5.5	14	1.9	1	0.1	724
- ประมง	9	2.2	280	68.5	98	24.0	13	3.2	9	2.2	-	-	409
- มนุษยศาสตร์	34	4.6	464	62.5	187	25.2	35	4.7	20	2.7	2	0.3	742
- วนศาสตร์	8	2.4	209	62.2	112	33.3	6	1.8	1	0.3	-	-	336
- วิทยาศาสตร์	33	3.3	656	65.9	250	25.1	40	4.0	16	1.6	1	0.1	996
- วิศวกรรมศาสตร์	58	4.5	835	65.4	279	21.8	83	6.5	20	1.6	2	0.2	1,277
- ศึกษาศาสตร์	7	2.6	154	56.8	91	33.6	14	5.2	5	1.8	-	-	271
- เศรษฐศาสตร์	37	4.2	545	62.6	236	27.1	38	4.4	15	1.7	-	-	871
- สถาปัตยกรรมศาสตร์	2	1.4	94	65.7	38	26.6	8	5.6	-	-	1	0.7	143
- สิ่งแวดล้อม	7	2.6	191	69.7	72	26.3	3	1.1	1	0.4	-	-	274

ตารางที่ 2 (ต่อ)

ส่วนกลาง - วิทยาเขต / กลุ่มสาขาวิชา / คณะ / ประเภทโครงการ	อายุ												รวม
	17 ปี และต่ำกว่า		18 ปี		19 ปี		20 ปี		21-25 ปี		มากกว่า 25 ปี		
	จำนวน	ร้อยละ	จำนวน	ร้อยละ	จำนวน	ร้อยละ	จำนวน	ร้อยละ	จำนวน	ร้อยละ	จำนวน	ร้อยละ	
- สังคมศาสตร์	23	2.4	586	60.4	287	29.6	57	5.9	18	1.9	-	-	971
- สัตวแพทยศาสตร์	9	6.3	79	55.6	35	24.6	15	10.6	4	2.8	-	-	142
- อุตสาหกรรมเกษตร	15	4.0	253	67.1	84	22.3	18	4.8	7	1.9	-	-	377
- เกษตร กำแพงแสน	9	2.0	323	70.1	116	25.2	8	1.7	5	1.1	-	-	461
- วิทยาศาสตร์การกีฬา	4	2.6	110	71.4	35	22.7	5	3.2	-	-	-	-	154
- วิศวกรรมศาสตร์ กำแพงแสน	10	2.4	278	67.0	111	26.7	8	1.9	8	1.9	-	-	415
- ศิลปศาสตร์และวิทยาศาสตร์	57	2.6	1,559	71.8	487	22.4	45	2.1	23	1.1	1	0.0	2,172
- ศึกษาศาสตร์และพัฒนศาสตร์	5	1.8	193	68.9	66	23.6	14	5.0	2	0.7	-	-	280
- พาณิชย์นาวินานาชาติ	6	3.4	120	67.8	45	25.4	3	1.7	3	1.7	-	-	177
- วิทยาการจัดการ	39	2.3	1,114	66.3	452	26.9	42	2.5	33	2.0	-	-	1,680
- วิทยาศาสตร์ ศรีราชา	17	4.0	279	66.1	104	24.6	12	2.8	10	2.4	-	-	422
- วิศวกรรมศาสตร์ศรีราชา	14	2.7	368	70.2	123	23.5	13	2.5	5	1.0	1	0.2	524
- เศรษฐศาสตร์ ศรีราชา	4	1.9	157	74.4	47	22.3	2	0.9	1	0.5	-	-	211
- ทรัพยากรธรรมชาติและอุตสาหกรรมเกษตร	2	1.5	68	51.1	53	39.8	7	5.3	3	2.3	-	-	133
- วิทยาศาสตร์และวิศวกรรมศาสตร์	3	0.7	225	50.6	176	39.6	20	4.5	17	3.8	4	0.9	445
- ศิลปศาสตร์และวิทยาการจัดการ	7	1.2	368	60.8	186	30.7	19	3.1	25	4.1	-	-	605
- สาธารณสุขศาสตร์	3	1.2	138	55.9	92	37.2	9	3.6	5	2.0	-	-	247
- สำนักงานโครงการจัดตั้งวิทยาเขตสุพรรณบุรี	1	1.2	57	68.7	20	24.1	3	3.6	2	2.4	-	-	83
- วิทยาลัยบูรณาการศาสตร์	3	4.2	27	38.0	9	12.7	2	2.8	8	11.3	22	31.0	71
๑ ประเภทโครงการ													
- ภาคปกติ	338	2.9	7,617	65.0	3,103	26.5	421	3.6	208	1.8	34	0.3	11,721
- ภาคพิเศษ	174	3.7	3,106	65.6	1,176	24.8	192	4.1	86	1.8	2	0.0	4,736

ตารางที่ 2 (ต่อ)

ส่วนกลาง - วิทยาเขต / กลุ่มสาขาวิชา / คณะ / ประเภทโครงการ	อายุ												รวม
	17 ปี และต่ำกว่า		18 ปี		19 ปี		20 ปี		21-25 ปี		มากกว่า 25 ปี		
	จำนวน	ร้อยละ	จำนวน	ร้อยละ	จำนวน	ร้อยละ	จำนวน	ร้อยละ	จำนวน	ร้อยละ	จำนวน	ร้อยละ	
① บางเขน	327	3.9	5,266	63.4	2,131	25.7	402	4.8	150	1.8	30	0.4	8,306
⊙ กลุ่มสาขาวิชา / ภาคปกติ	209	3.7	3,632	63.5	1,482	25.9	268	4.7	97	1.7	28	0.5	5,716
1. วิทยาศาสตร์และเทคโนโลยี	104	3.2	2,135	65.5	821	25.2	122	3.7	54	1.7	26	0.8	3,262
คณะเกษตร	16	3.4	290	62.1	137	29.3	15	3.2	8	1.7	1	0.2	467
คณะประมง	7	2.1	222	67.1	82	24.8	13	3.9	7	2.1	-	-	331
วิทยาลัยบูรณาการศาสตร์	3	4.2	27	38.0	9	12.7	2	2.8	8	11.3	22	31.0	71
คณะวนศาสตร์	8	2.4	209	62.2	112	33.3	6	1.8	1	0.3	-	-	336
คณะวิทยาศาสตร์	20	2.8	468	66.1	180	25.4	25	3.5	14	2.0	1	0.1	708
คณะวิศวกรรมศาสตร์	31	4.6	459	67.9	137	20.3	38	5.6	10	1.5	1	0.2	676
คณะสถาปัตยกรรมศาสตร์	2	1.4	94	65.7	38	26.6	8	5.6	-	-	1	0.7	143
คณะสิ่งแวดล้อม	5	2.4	149	71.0	53	25.2	2	1.0	1	0.5	-	-	210
คณะอุตสาหกรรมเกษตร	12	3.8	217	67.8	73	22.8	13	4.1	5	1.6	-	-	320
2. มนุษยศาสตร์และสังคมศาสตร์	85	4.2	1,240	61.5	543	26.9	111	5.5	36	1.8	2	0.1	2,017
คณะบริหารธุรกิจ	30	6.1	324	65.9	96	19.5	31	6.3	10	2.0	1	0.2	492
คณะมนุษยศาสตร์	23	4.7	305	62.9	120	24.7	26	5.4	10	2.1	1	0.2	485
คณะศึกษาศาสตร์	7	2.6	154	56.8	91	33.6	14	5.2	5	1.9	-	-	271
คณะเศรษฐศาสตร์	16	4.6	209	59.5	107	30.5	13	3.7	6	1.7	-	-	351
คณะสังคมศาสตร์	9	2.2	248	59.3	129	30.9	27	6.5	5	1.2	-	-	418
3. วิทยาศาสตร์สุขภาพ	20	4.6	257	58.8	118	27.0	35	8.0	7	1.6	-	-	437
คณะเทคนิคการสัตวแพทย์	5	2.5	118	59.9	59	30.0	12	6.1	3	1.5	-	-	197
คณะวิทยาศาสตร์	6	6.1	60	61.2	24	24.5	8	8.2	-	-	-	-	98
คณะสัตวแพทยศาสตร์	9	6.3	79	55.6	35	24.7	15	10.6	4	2.8	-	-	142

ตารางที่ 2 (ต่อ)

ส่วนกลาง - วิทยาเขต / กลุ่มสาขาวิชา / คณะ / ประเภทโครงการ	อายุ												รวม
	17 ปี และต่ำกว่า		18 ปี		19 ปี		20 ปี		21-25 ปี		มากกว่า 25 ปี		
	จำนวน	ร้อยละ	จำนวน	ร้อยละ	จำนวน	ร้อยละ	จำนวน	ร้อยละ	จำนวน	ร้อยละ	จำนวน	ร้อยละ	
๑ กลุ่มสาขาวิชา / ภาคพิเศษ	118	4.6	1,634	63.1	649	25.1	134	5.2	53	2.1	2	0.1	2,590
1. วิทยาศาสตร์และเทคโนโลยี	38	4.4	544	63.6	201	23.5	57	6.7	14	1.6	1	0.1	855
คณะเกษตร	1	14.3	4	57.1	2	28.6	-	-	-	-	-	-	7
คณะวิทยาศาสตร์	7	3.7	128	67.4	46	24.2	7	3.7	2	1.1	-	-	190
คณะวิศวกรรมศาสตร์	27	4.5	376	62.6	142	23.6	45	7.5	10	1.7	1	0.2	601
คณะอุตสาหกรรมเกษตร	3	5.3	36	63.2	11	19.3	5	8.8	2	3.5	-	-	57
2. มนุษยศาสตร์และสังคมศาสตร์	75	4.8	973	62.3	404	25.9	73	4.7	36	2.3	1	0.1	1,562
คณะบริหารธุรกิจ	29	12.5	140	60.3	50	21.6	9	3.9	4	1.7	-	-	232
คณะมนุษยศาสตร์	11	4.3	159	61.9	67	26.1	9	3.5	10	3.9	1	0.4	257
คณะเศรษฐศาสตร์	21	4.0	336	64.6	129	24.8	25	4.8	9	1.7	-	-	520
คณะสังคมศาสตร์	14	2.5	338	61.1	158	28.6	30	5.4	13	2.4	-	-	553
3. วิทยาศาสตร์สุขภาพ	5	2.9	117	67.6	44	25.4	4	2.3	3	1.7	-	-	173
คณะเทคนิคการสัตวแพทย์	5	2.9	117	67.6	44	25.4	4	2.3	3	1.7	-	-	173
๒ วิทยาเขต กำแพงแสน	89	2.5	2,563	70.7	850	23.5	81	2.2	40	1.1	1	0.0	3,624
๑ กลุ่มสาขาวิชา / ภาคปกติ	61	2.4	1,819	70.0	625	24.1	62	2.4	30	1.2	1	0.0	2,598
1. วิทยาศาสตร์และเทคโนโลยี	30	2.3	906	69.0	335	25.5	25	1.9	18	1.4	-	-	1,314
คณะเกษตร กำแพงแสน	9	2.0	323	70.1	116	25.2	8	1.7	5	1.1	-	-	461
คณะประมง*	2	2.6	58	74.4	16	20.5	-	-	2	2.6	-	-	78
คณะวิศวกรรมศาสตร์ กำแพงแสน	7	2.1	228	66.9	95	27.9	4	1.2	7	2.1	-	-	341
คณะศิลปศาสตร์และวิทยาศาสตร์	10	2.7	255	68.9	89	24.1	12	3.2	4	1.1	-	-	370
คณะสิ่งแวดล้อม**	2	3.1	42	65.6	19	29.7	1	1.6	-	-	-	-	64
2. มนุษยศาสตร์และสังคมศาสตร์	31	2.7	826	70.8	264	22.6	32	2.7	12	1.0	1	0.1	1,166
คณะศิลปศาสตร์และวิทยาศาสตร์	26	2.9	633	71.4	198	22.4	18	2.0	10	1.1	1	0.1	886
คณะศึกษาศาสตร์และพัฒนศาสตร์	5	1.8	193	68.9	66	23.6	14	5.0	2	0.7	-	-	280

ตารางที่ 2 (ต่อ)

ส่วนกลาง - วิทยาเขต / กลุ่มสาขาวิชา / คณะ / ประเภทโครงการ	อายุ												รวม
	17 ปี และต่ำกว่า		18 ปี		19 ปี		20 ปี		21-25 ปี		มากกว่า 25 ปี		
	จำนวน	ร้อยละ	จำนวน	ร้อยละ	จำนวน	ร้อยละ	จำนวน	ร้อยละ	จำนวน	ร้อยละ	จำนวน	ร้อยละ	
3. วิทยาศาสตร์สุขภาพ	-	-	87	73.7	26	22.0	5	4.2	-	-	-	-	118
คณะวิทยาศาสตร์การกีฬา	-	-	87	73.7	26	22.0	5	4.2	-	-	-	-	118
◎ กลุ่มสาขาวิชา / ภาคพิเศษ	28	2.7	744	72.5	225	21.9	19	1.9	10	1.0	-	-	1,026
1. วิทยาศาสตร์และเทคโนโลยี	4	2.1	138	71.5	39	20.2	10	5.2	2	1.0	-	-	193
คณะวิศวกรรมศาสตร์ กำแพงแสน	3	4.1	50	67.6	16	21.6	4	5.4	1	1.4	-	-	74
คณะศิลปศาสตร์และวิทยาศาสตร์	1	0.8	88	74.0	23	19.3	6	5.0	1	0.8	-	-	119
2. มนุษยศาสตร์และสังคมศาสตร์	20	2.5	583	73.2	177	22.2	9	1.1	8	1.0	-	-	797
คณะศิลปศาสตร์และวิทยาศาสตร์	20	2.5	583	73.2	177	22.2	9	1.1	8	1.0	-	-	797
3. วิทยาศาสตร์สุขภาพ	4	11.1	23	63.9	9	25.0	-	-	-	-	-	-	36
คณะวิทยาศาสตร์การกีฬา	4	11.1	23	63.9	9	25.0	-	-	-	-	-	-	36
③ วิทยาเขตศรีราชา	80	2.7	2,038	67.6	771	25.6	72	2.4	52	1.7	1	0.0	3,014
◎ กลุ่มสาขาวิชา / ภาคปกติ	53	2.7	1,367	69.2	489	24.7	36	1.8	31	1.6	1	0.1	1,977
1. วิทยาศาสตร์และเทคโนโลยี	32	3.3	673	68.7	235	24.0	22	2.2	17	1.7	1	0.1	980
คณะพณิชยศาสตร์บริหารธุรกิจ	6	3.4	120	67.8	45	25.4	3	1.7	3	1.7	-	-	177
คณะวิทยาศาสตร์ ศรีราชา	15	4.5	226	67.3	79	23.5	7	2.1	9	2.7	-	-	336
คณะวิศวกรรมศาสตร์ศรีราชา	11	2.4	327	70.0	111	23.8	12	2.6	5	1.1	1	0.2	467
2. มนุษยศาสตร์และสังคมศาสตร์	21	2.1	694	69.6	254	25.5	14	1.4	14	1.4	-	-	997
คณะวิทยาการจัดการ	19	2.3	575	68.9	215	25.8	12	1.4	13	1.6	-	-	834
คณะเศรษฐศาสตร์ ศรีราชา	2	1.2	119	73.0	39	23.9	2	1.2	1	0.6	-	-	163
◎ กลุ่มสาขาวิชา / ภาคพิเศษ	27	2.6	671	64.7	282	27.2	36	3.5	21	2.0	-	-	1,037
1. วิทยาศาสตร์และเทคโนโลยี	5	3.5	94	65.7	37	25.9	6	4.2	1	0.7	-	-	143
คณะวิทยาศาสตร์ ศรีราชา	2	2.3	53	61.6	25	29.1	5	5.8	1	1.2	-	-	86
คณะวิศวกรรมศาสตร์ศรีราชา	3	5.3	41	71.9	12	21.1	1	1.8	-	-	-	-	57
2. มนุษยศาสตร์และสังคมศาสตร์	22	2.5	577	64.5	245	27.4	30	3.4	20	2.2	-	-	894
คณะวิทยาการจัดการ	20	2.4	539	63.7	237	28.0	30	3.6	20	2.4	-	-	846
คณะเศรษฐศาสตร์ ศรีราชา	2	4.2	38	79.2	8	16.7	-	-	-	-	-	-	48

ตารางที่ 2 (ต่อ)

ส่วนกลาง - วิทยาเขต / กลุ่มสาขาวิชา / คณะ / ประเภทโครงการ	อายุ												รวม
	17 ปี และต่ำกว่า		18 ปี		19 ปี		20 ปี		21-25 ปี		มากกว่า 25 ปี		
	จำนวน	ร้อยละ	จำนวน	ร้อยละ	จำนวน	ร้อยละ	จำนวน	ร้อยละ	จำนวน	ร้อยละ	จำนวน	ร้อยละ	
④ วิทยาเขตเฉลิมพระเกียรติ จังหวัดสกลนคร	15	1.1	799	55.9	507	35.5	55	3.9	50	3.5	4	0.3	1,430
⊙ กลุ่มสาขาวิชา / ภาคปกติ	15	1.1	799	55.9	507	35.5	55	3.9	50	3.5	4	0.3	1,430
1. วิทยาศาสตร์และเทคโนโลยี	5	0.9	293	50.7	229	39.6	27	4.7	20	3.5	4	0.7	578
คณะทรัพยากรธรรมชาติและอุตสาหกรรมเกษตร	2	1.5	68	51.1	53	39.9	7	5.3	3	2.3	-	-	133
คณะวิทยาศาสตร์และวิศวกรรมศาสตร์	3	0.7	225	50.6	176	39.6	20	4.5	17	3.8	4	0.9	445
2. มนุษยศาสตร์และสังคมศาสตร์	7	1.2	368	60.8	186	30.7	19	3.1	25	4.1	-	-	605
คณะศิลปศาสตร์และวิทยาการจัดการ	7	1.2	368	60.8	186	30.7	19	3.1	25	4.1	-	-	605
3. วิทยาศาสตร์สุขภาพ	3	1.2	138	55.9	92	37.3	9	3.6	5	2.0	-	-	247
คณะสาธารณสุขศาสตร์	3	1.2	138	55.9	92	37.3	9	3.6	5	2.0	-	-	247
⑤ โครงการจัดตั้งวิทยาเขตสุพรรณบุรี	1	1.2	57	68.7	20	24.1	3	3.6	2	2.4	-	-	83
⊙ กลุ่มสาขาวิชา / ภาคพิเศษ	1	1.2	57	68.7	20	24.1	3	3.6	2	2.4	-	-	83
1. มนุษยศาสตร์และสังคมศาสตร์	1	1.2	57	68.7	20	24.1	3	3.6	2	2.4	-	-	83
สำนักงานโครงการจัดตั้งวิทยาเขตสุพรรณบุรี	1	1.2	57	68.7	20	24.1	3	3.6	2	2.4	-	-	83
☐ สถาบันสมทบ	3	4.0	48	63.2	22	29.0	3	4.0	-	-	-	-	76
⊙ กลุ่มสาขาวิชา / ภาคปกติ	3	4.0	48	63.2	22	29.0	3	4.0	-	-	-	-	76
1. วิทยาศาสตร์และเทคโนโลยี	3	4.0	48	63.2	22	29.0	3	4.0	-	-	-	-	76
วิทยาลัยการชลประทาน	3	4.0	48	63.2	22	29.0	3	4.0	-	-	-	-	76
2. วิทยาศาสตร์สุขภาพ	-	-	-	-	-	-	-	-	-	-	-	-	-
วิทยาลัยพยาบาลบรมราชชนนี นพรัตน์วชิระ	-	-	-	-	-	-	-	-	-	-	-	-	-

หมายเหตุ : * - เป็นคณะเดียวกับบางเขน แต่จัดการเรียนการสอนหลักสูตรวิทยาศาสตร์บัณฑิต สาขาวิชาเพาะเลี้ยงสัตว์น้ำ ณ วิทยาเขตกำแพงแสน

** - เป็นคณะเดียวกับบางเขน แต่จัดการเรียนการสอนหลักสูตรวิทยาศาสตร์บัณฑิต สาขาวิชาวิทยาศาสตร์และเทคโนโลยีสิ่งแวดล้อม ณ วิทยาเขตกำแพงแสน

- ไม่รวมนิสิตใหม่ที่ไม่ระบุ จำนวน 89 คน

ตารางที่ 3 (ต่อ)

ส่วนกลาง - วิทยาเขต / กลุ่มสาขาวิชา / คณะ / ประเภทโครงการ	ปกติ		ความบกพร่อง		รวม	ความบกพร่อง																รวม		
	จำนวน	ร้อยละ	จำนวน	ร้อยละ		ความบกพร่องจากการมองเห็น		ความบกพร่องทางการได้ยิน		ความบกพร่องทางสติปัญญา		ความบกพร่องทางร่างกาย		ความบกพร่องทางการพูด		ปัญหาทางการเรียนรู้		ปัญหาทางพฤติกรรม/อารมณ์ที่มีความเบี่ยงเบนไปจากปกติ		บุคคลออทิสติก			บุคคลพิการ	
						จำนวน	ร้อยละ	จำนวน	ร้อยละ	จำนวน	ร้อยละ	จำนวน	ร้อยละ	จำนวน	ร้อยละ	จำนวน	ร้อยละ	จำนวน	ร้อยละ	จำนวน	ร้อยละ		จำนวน	ร้อยละ
๑ กลุ่มสาขาวิชา / ภาคพิเศษ	1,020	99.8	2	0.2	1,022	-	-	-	-	-	-	1	0.1	-	-	1	0.1	-	-	-	-	-	-	2
1. วิทยาศาสตร์และเทคโนโลยี	138	100.0	-	-	138	-	-	-	-	-	-	-	-	-	-	-	-	-	-	-	-	-	-	-
คณะวิทยาศาสตร์ ศรีราชา	83	100.0	-	-	83	-	-	-	-	-	-	-	-	-	-	-	-	-	-	-	-	-	-	-
คณะวิศวกรรมศาสตร์ศรีราชา	55	100.0	-	-	55	-	-	-	-	-	-	-	-	-	-	-	-	-	-	-	-	-	-	-
2. มนุษยศาสตร์และสังคมศาสตร์	882	99.8	2	0.2	884	-	-	-	-	-	-	1	0.1	-	-	1	0.1	-	-	-	-	-	-	2
คณะวิทยาการจัดการ	834	99.8	2	0.2	836	-	-	-	-	-	-	1	0.1	-	-	1	0.1	-	-	-	-	-	-	2
คณะเศรษฐศาสตร์ ศรีราชา	48	100.0	-	-	48	-	-	-	-	-	-	-	-	-	-	-	-	-	-	-	-	-	-	-
๔ วิทยาเขตเฉลิมพระเกียรติ จังหวัดสกลนคร	1,227	99.2	10	0.8	1,237	3	0.2	-	-	1	0.1	3	0.2	-	-	1	0.1	1	0.1	-	-	1	0.1	10
๑ กลุ่มสาขาวิชา / ภาคปกติ	1,227	99.2	10	0.8	1,237	3	0.2	-	-	1	0.1	3	0.2	-	-	1	0.1	1	0.1	-	-	1	0.1	10
1. วิทยาศาสตร์และเทคโนโลยี	479	99.0	5	1.0	484	1	0.2	-	-	1	0.2	2	0.4	-	-	1	0.2	-	-	-	-	-	-	5
คณะทรัพยากรธรรมชาติและอุตสาหกรรมเกษตร	113	98.3	2	1.7	115	-	-	-	-	1	0.9	1	0.9	-	-	-	-	-	-	-	-	-	-	2
คณะวิทยาศาสตร์และวิศวกรรมศาสตร์	366	99.2	3	0.8	369	1	0.3	-	-	-	-	1	0.3	-	-	1	0.3	-	-	-	-	-	-	3
2. มนุษยศาสตร์และสังคมศาสตร์	518	99.0	5	1.0	523	2	0.4	-	-	-	-	1	0.2	-	-	-	-	1	0.2	-	-	1	0.2	5
คณะศิลปศาสตร์และวิทยาการจัดการ	518	99.0	5	1.0	523	2	0.4	-	-	-	-	1	0.2	-	-	-	-	1	0.2	-	-	1	0.2	5
3. วิทยาศาสตร์สุขภาพ	230	100.0	-	-	230	-	-	-	-	-	-	-	-	-	-	-	-	-	-	-	-	-	-	-
คณะสาธารณสุขศาสตร์	230	100.0	-	-	230	-	-	-	-	-	-	-	-	-	-	-	-	-	-	-	-	-	-	-
๕ โครงการจัดตั้งวิทยาเขตสุพรรณบุรี	75	97.4	2	2.6	77	1	1.3	-	-	-	-	-	-	-	-	1	1.3	-	-	-	-	-	-	2
๑ กลุ่มสาขาวิชา / ภาคปกติ	75	97.4	2	2.6	77	1	1.3	-	-	-	-	-	-	-	-	1	1.3	-	-	-	-	-	-	2
1. มนุษยศาสตร์และสังคมศาสตร์	75	97.4	2	2.6	77	1	1.3	-	-	-	-	-	-	-	-	1	1.3	-	-	-	-	-	-	2
สำนักงานโครงการจัดตั้งวิทยาเขตสุพรรณบุรี	75	97.4	2	2.6	77	1	1.3	-	-	-	-	-	-	-	-	1	1.3	-	-	-	-	-	-	2
๑ สถาบันสมทบ	73	98.7	1	1.4	74	-	-	-	-	-	-	-	-	-	-	1	1.4	-	-	-	-	-	-	1
๑ กลุ่มสาขาวิชา / ภาคปกติ	73	98.7	1	1.4	74	-	-	-	-	-	-	-	-	-	-	1	1.4	-	-	-	-	-	-	1
1. วิทยาศาสตร์และเทคโนโลยี	73	98.7	1	1.4	74	-	-	-	-	-	-	-	-	-	-	1	1.4	-	-	-	-	-	-	1
วิทยาลัยการชลประทาน	73	98.7	1	1.4	74	-	-	-	-	-	-	-	-	-	-	1	1.4	-	-	-	-	-	-	1
2. วิทยาศาสตร์สุขภาพ	-	-	-	-	-	-	-	-	-	-	-	-	-	-	-	-	-	-	-	-	-	-	-	-
วิทยาลัยพยาบาลบรมราชชนนี นพรัตน์วชิระ	-	-	-	-	-	-	-	-	-	-	-	-	-	-	-	-	-	-	-	-	-	-	-	-

หมายเหตุ : * - เป็นคณะเดียวกับบางเขน แต่จัดการเรียนการสอนหลักสูตรวิทยาศาสตรบัณฑิต สาขาวิชาเพาะเลี้ยงสัตว์น้ำ ณ วิทยาเขตกำแพงแสน

** - เป็นคณะเดียวกับบางเขน แต่จัดการเรียนการสอนหลักสูตรวิทยาศาสตรบัณฑิต สาขาวิชาวิทยาศาสตร์และเทคโนโลยีสิ่งแวดล้อม ณ วิทยาเขตกำแพงแสน

- ไม่รวมนิสิตใหม่ที่ไม่วินิจฉัย จำนวน 851 คน

ตารางที่ 4 จำนวนและร้อยละของนิสิตใหม่ จำแนกตามศาสนา และส่วนกลาง - วิทยาเขต / กลุ่มสาขาวิชา / คณะ / ประเภทโครงการ

(n = 16,622)

ส่วนกลาง - วิทยาเขต / กลุ่มสาขาวิชา / คณะ / ประเภทโครงการ	พุทธ		คริสต์		อิสลาม		อื่นๆ		รวม
	จำนวน	ร้อยละ	จำนวน	ร้อยละ	จำนวน	ร้อยละ	จำนวน	ร้อยละ	
◆ รวมทั้งหมด	15,215	96.2	219	1.4	383	2.4	3	0.0	15,820
▣ มหาวิทยาลัยเกษตรศาสตร์	15,142	96.2	219	1.4	381	2.4	3	0.0	15,745
◎ ส่วนกลาง / วิทยาเขต									
- บางเขน	7,541	96.3	112	1.4	176	2.3	1	0.0	7,830
- วิทยาเขตกำแพงแสน	3,417	97.2	53	1.5	46	1.3	1	0.0	3,517
- วิทยาเขตศรีราชา	2,772	95.8	30	1.0	90	3.1	1	0.0	2,893
- วิทยาเขตเฉลิมพระเกียรติ จังหวัดสกลนคร	1,338	93.8	22	1.5	66	4.6	-	-	1,426
- โครงการจัดตั้งวิทยาเขตสุพรรณบุรี	74	93.7	2	2.5	3	3.8	-	-	79
◎ กลุ่มสาขาวิชา									
- วิทยาศาสตร์และเทคโนโลยี	6,768	96.2	88	1.3	177	2.5	-	-	7,033
- มนุษยศาสตร์และสังคมศาสตร์	7,455	96.3	116	1.5	164	2.1	3	0.0	7,738
- วิทยาศาสตร์สุขภาพ	919	94.4	15	1.5	40	4.1	-	-	974
◎ คณะ									
- เกษตร	433	94.7	7	1.5	17	3.7	-	-	457
- เทคนิคการสัตวแพทย์	344	98.6	3	0.9	2	0.6	-	-	349
- บริหารธุรกิจ	663	97.5	10	1.5	7	1.0	-	-	680
- ประมง	377	95.2	5	1.3	14	3.5	-	-	396
- มนุษยศาสตร์	644	96.1	13	1.9	13	1.9	-	-	670
- วนศาสตร์	327	98.5	1	0.3	4	1.2	-	-	332
- วิทยาศาสตร์	900	95.5	15	1.6	27	2.9	-	-	942
- วิศวกรรมศาสตร์	1,151	96.9	17	1.4	20	1.7	-	-	1,188
- ศึกษาศาสตร์	242	94.9	-	-	13	5.1	-	-	255
- เศรษฐศาสตร์	807	97.1	14	1.7	10	1.2	-	-	831
- สถาปัตยกรรมศาสตร์	127	94.1	1	0.7	7	5.2	-	-	135
- สิ่งแวดล้อม	258	97.4	-	-	7	2.6	-	-	265
- สังคมศาสตร์	867	95.4	20	2.2	21	2.3	1	0.1	909
- สัตวแพทยศาสตร์	132	97.1	3	2.2	1	0.7	-	-	136
- อุตสาหกรรมเกษตร	342	95.5	4	1.1	12	3.4	-	-	358
- เกษตร กำแพงแสน	448	98.0	3	0.7	6	1.3	-	-	457
- วิทยาศาสตร์การกีฬา	147	98.0	1	0.7	2	1.3	-	-	150
- วิศวกรรมศาสตร์ กำแพงแสน	391	97.5	5	1.2	5	1.2	-	-	401
- ศิลปศาสตร์และวิทยาศาสตร์	2,027	96.8	39	1.9	28	1.3	1	0.0	2,095
- ศึกษาศาสตร์และพัฒนศาสตร์	269	97.5	3	1.1	4	1.4	-	-	276
- พาณิชยนาวิธานาชาติ	166	95.4	1	0.6	7	4.0	-	-	174
- วิทยาการจัดการ	1,543	96.0	12	0.7	52	3.2	1	0.1	1,608
- วิทยาศาสตร์ ศรีราชา	391	95.8	8	2.0	9	2.2	-	-	408
- วิศวกรรมศาสตร์ศรีราชา	473	94.4	9	1.8	19	3.8	-	-	501
- เศรษฐศาสตร์ ศรีราชา	199	98.5	-	-	3	1.5	-	-	202
- ทรัพยากรธรรมชาติและอุตสาหกรรมเกษตร	132	99.2	-	-	1	0.8	-	-	133
- วิทยาศาสตร์และวิศวกรรมศาสตร์	423	95.1	7	1.6	15	3.4	-	-	445

ตารางที่ 4 (ต่อ)

ส่วนกลาง - วิทยาเขต / กลุ่มสาขาวิชา / คณะ / ประเภทโครงการ	พุทธ		คริสต์		อิสลาม		อื่นๆ		
	จำนวน	ร้อยละ	จำนวน	ร้อยละ	จำนวน	ร้อยละ	จำนวน	ร้อยละ	
- ศิลปศาสตร์และวิทยาการจัดการ	575	95.5	11	1.8	16	2.7	-	-	602
- สาธารณสุขศาสตร์	208	84.6	4	1.6	34	13.8	-	-	246
- สำนักงานโครงการจัดตั้งวิทยาเขตสุพรรณบุรี	74	93.7	2	2.5	3	3.8	-	-	79
- วิทยาลัยบูรณาการศาสตร์	62	95.4	1	1.5	2	3.1	-	-	65
๑ ประเภทโครงการ									
- ภาคปกติ	10,875	96.0	153	1.4	300	2.6	2	0.0	11,330
- ภาคพิเศษ	4,267	96.6	66	1.5	81	1.8	1	0.0	4,415
๑๑ บางเขน	7,541	96.3	112	1.4	176	2.3	1	0.0	7,830
๑๑๑ กลุ่มสาขาวิชา / ภาคปกติ	5,194	96.3	70	1.3	132	2.5	-	-	5,396
1. วิทยาศาสตร์และเทคโนโลยี	2,979	95.8	39	1.3	91	2.9	-	-	3,109
คณะเกษตร	428	94.9	6	1.3	17	3.8	-	-	451
คณะประมง	303	94.7	3	0.9	14	4.4	-	-	320
วิทยาลัยบูรณาการศาสตร์	62	95.4	1	1.5	2	3.1	-	-	65
คณะวนศาสตร์	327	98.5	1	0.3	4	1.2	-	-	332
คณะวิทยาศาสตร์	639	95.2	10	1.5	22	3.3	-	-	671
คณะวิศวกรรมศาสตร์	609	96.8	13	2.1	7	1.1	-	-	629
คณะสถาปัตยกรรมศาสตร์	127	94.1	1	0.7	7	5.2	-	-	135
คณะสิ่งแวดล้อม	197	97.0	-	-	6	3.0	-	-	203
คณะอุตสาหกรรมเกษตร	287	94.7	4	1.3	12	4.0	-	-	303
2. มนุษยศาสตร์และสังคมศาสตร์	1,816	96.9	21	1.1	37	2.0	-	-	1,874
คณะบริหารธุรกิจ	448	98.0	6	1.3	3	0.7	-	-	457
คณะมนุษยศาสตร์	427	96.8	7	1.6	7	1.6	-	-	441
คณะศึกษาศาสตร์	242	94.9	-	-	13	5.1	-	-	255
คณะเศรษฐศาสตร์	327	98.2	3	0.9	3	0.9	-	-	333
คณะสังคมศาสตร์	372	95.9	5	1.3	11	2.8	-	-	388
3. วิทยาศาสตร์สุขภาพ	399	96.6	10	2.4	4	1.0	-	-	413
คณะเทคนิคการสัตวแพทย์	179	97.3	3	1.6	2	1.1	-	-	184
คณะวิทยาศาสตร์	88	94.6	4	4.3	1	1.1	-	-	93
คณะสัตวแพทยศาสตร์	132	97.1	3	2.2	1	0.7	-	-	136
๑๑๑๑ กลุ่มสาขาวิชา / ภาคพิเศษ	2,347	96.4	42	1.7	44	1.8	1	0.0	2,434
1. วิทยาศาสตร์และเทคโนโลยี	775	97.1	6	0.8	17	2.1	-	-	798
คณะเกษตร	5	83.3	1	16.7	-	-	-	-	6
คณะวิทยาศาสตร์	173	97.2	1	0.6	4	2.3	-	-	178
คณะวิศวกรรมศาสตร์	542	97.0	4	0.7	13	2.3	-	-	559
คณะอุตสาหกรรมเกษตร	55	100.0	-	-	-	-	-	-	55
2. มนุษยศาสตร์และสังคมศาสตร์	1,407	95.7	36	2.5	27	1.8	1	0.1	1,471
คณะบริหารธุรกิจ	215	96.4	4	1.8	4	1.8	-	-	223
คณะมนุษยศาสตร์	217	94.8	6	2.6	6	2.6	-	-	229
คณะเศรษฐศาสตร์	480	96.4	11	2.2	7	1.4	-	-	498
คณะสังคมศาสตร์	495	95.0	15	2.9	10	1.9	1	0.2	521
3. วิทยาศาสตร์สุขภาพ	165	100.0	-	-	-	-	-	-	165
คณะเทคนิคการสัตวแพทย์	165	100.0	-	-	-	-	-	-	165

ตารางที่ 4 (ต่อ)

ส่วนกลาง - วิทยาเขต / กลุ่มสาขาวิชา / คณะ / ประเภทโครงการ	พุทธ		คริสต์		อิสลาม		อื่นๆ		รวม
	จำนวน	ร้อยละ	จำนวน	ร้อยละ	จำนวน	ร้อยละ	จำนวน	ร้อยละ	
๒ วิทยาเขต กำแพงแสน	3,417	97.2	53	1.5	46	1.3	1	0.0	3,517
๑ กลุ่มสาขาวิชา / ภาคปกติ	2,451	97.1	37	1.5	35	1.4	1	0.0	2,524
1. วิทยาศาสตร์และเทคโนโลยี	1,245	97.4	17	1.3	16	1.3	-	-	1,278
คณะเกษตร กำแพงแสน	448	98.0	3	0.7	6	1.3	-	-	457
คณะประมง*	74	97.4	2	2.6	-	-	-	-	76
คณะวิศวกรรมศาสตร์ กำแพงแสน	322	97.6	4	1.2	4	1.2	-	-	330
คณะศิลปศาสตร์และวิทยาศาสตร์	340	96.3	8	2.3	5	1.4	-	-	353
คณะสิ่งแวดล้อม**	61	98.4	-	-	1	1.6	-	-	62
2. มนุษยศาสตร์และสังคมศาสตร์	1,093	96.7	19	1.7	17	1.5	1	0.1	1,130
คณะศิลปศาสตร์และวิทยาศาสตร์	824	96.5	16	1.9	13	1.5	1	0.1	854
คณะศึกษาศาสตร์และพัฒนศาสตร์	269	97.5	3	1.1	4	1.5	-	-	276
3. วิทยาศาสตร์สุขภาพ	113	97.4	1	0.9	2	1.7	-	-	116
คณะวิทยาศาสตร์การกีฬา	113	97.4	1	0.9	2	1.7	-	-	116
๑ กลุ่มสาขาวิชา / ภาคพิเศษ	966	97.3	16	1.6	11	1.1	-	-	993
1. วิทยาศาสตร์และเทคโนโลยี	184	98.4	1	0.5	2	1.1	-	-	187
คณะวิศวกรรมศาสตร์ กำแพงแสน	69	97.2	1	1.4	1	1.4	-	-	71
คณะศิลปศาสตร์และวิทยาศาสตร์	115	99.1	-	-	1	0.9	-	-	116
2. มนุษยศาสตร์และสังคมศาสตร์	748	96.9	15	1.9	9	1.2	-	-	772
คณะศิลปศาสตร์และวิทยาศาสตร์	748	96.9	15	1.9	9	1.2	-	-	772
3. วิทยาศาสตร์สุขภาพ	34	100.0	-	-	-	-	-	-	34
คณะวิทยาศาสตร์การกีฬา	34	100.0	-	-	-	-	-	-	34
๓ วิทยาเขตศรีราชา	2,772	95.8	30	1.0	90	3.1	1	0.0	2,893
๑ กลุ่มสาขาวิชา / ภาคปกติ	1,818	95.4	22	1.2	64	3.4	1	0.1	1,905
1. วิทยาศาสตร์และเทคโนโลยี	901	94.9	16	1.7	32	3.4	-	-	949
คณะพาณิชยศาสตร์บริหารธุรกิจ	166	95.4	1	0.6	7	4.0	-	-	174
คณะวิทยาศาสตร์ ศรีราชา	311	95.1	7	2.1	9	2.8	-	-	327
คณะวิศวกรรมศาสตร์ศรีราชา	424	94.6	8	1.8	16	3.6	-	-	448
2. มนุษยศาสตร์และสังคมศาสตร์	917	95.9	6	0.6	32	3.4	1	0.1	956
คณะวิทยาการจัดการ	765	95.5	6	0.8	29	3.6	1	0.1	801
คณะเศรษฐศาสตร์ ศรีราชา	152	98.1	-	-	3	1.9	-	-	155
๑ กลุ่มสาขาวิชา / ภาคพิเศษ	954	96.6	8	0.8	26	2.6	-	-	988
1. วิทยาศาสตร์และเทคโนโลยี	129	96.3	2	1.5	3	2.2	-	-	134
คณะวิทยาศาสตร์ ศรีราชา	80	98.8	1	1.2	-	-	-	-	81
คณะวิศวกรรมศาสตร์ศรีราชา	49	92.5	1	1.9	3	5.7	-	-	53
2. มนุษยศาสตร์และสังคมศาสตร์	825	96.6	6	0.7	23	2.7	-	-	854
คณะวิทยาการจัดการ	778	96.4	6	0.7	23	2.9	-	-	807
คณะเศรษฐศาสตร์ ศรีราชา	47	100.0	-	-	-	-	-	-	47
๔ วิทยาเขตเฉลิมพระเกียรติ จังหวัดสกลนคร	1,338	93.8	22	1.5	66	4.6	-	-	1,426
๑ กลุ่มสาขาวิชา / ภาคปกติ	1,338	93.8	22	1.5	66	4.6	-	-	1,426
1. วิทยาศาสตร์และเทคโนโลยี	555	96.0	7	1.2	16	2.8	-	-	578
คณะทรัพยากรธรรมชาติและอุตสาหกรรมเกษตร	132	99.3	-	-	1	0.8	-	-	133
คณะวิทยาศาสตร์และวิศวกรรมศาสตร์	423	95.1	7	1.6	15	3.4	-	-	445

ตารางที่ 4 (ต่อ)

ส่วนกลาง - วิทยาเขต / กลุ่มสาขาวิชา / คณะ / ประเภทโครงการ	พุทธ		คริสต์		อิสลาม		อื่นๆ		รวม
	จำนวน	ร้อยละ	จำนวน	ร้อยละ	จำนวน	ร้อยละ	จำนวน	ร้อยละ	
2. มนุษยศาสตร์และสังคมศาสตร์	575	95.5	11	1.8	16	2.7	-	-	602
คณะศิลปศาสตร์และวิทยาการจัดการ	575	95.5	11	1.8	16	2.7	-	-	602
3. วิทยาศาสตร์สุขภาพ	208	84.6	4	1.6	34	13.8	-	-	246
คณะสาธารณสุขศาสตร์	208	84.6	4	1.6	34	13.8	-	-	246
๕ โครงการจัดตั้งวิทยาเขตสุพรรณบุรี	74	93.7	2	2.5	3	3.8	-	-	79
๑ กลุ่มสาขาวิชา / ภาคปกติ	74	93.7	2	2.5	3	3.8	-	-	79
1. มนุษยศาสตร์และสังคมศาสตร์	74	93.7	2	2.5	3	3.8	-	-	79
สำนักงานโครงการจัดตั้งวิทยาเขตสุพรรณบุรี	74	93.7	2	2.5	3	3.8	-	-	79
๑ สถาบันสมทบ	73	97.3	-	-	2	2.7	-	-	75
๑ กลุ่มสาขาวิชา / ภาคปกติ	73	97.3	-	-	2	2.7	-	-	75
1. วิทยาศาสตร์และเทคโนโลยี	73	97.3	-	-	2	2.7	-	-	75
วิทยาลัยการชลประทาน	73	97.3	-	-	2	2.7	-	-	75
2. วิทยาศาสตร์สุขภาพ	-	-	-	-	-	-	-	-	-
วิทยาลัยพยาบาลบรมราชชนนี นพรัตน์วชิระ	-	-	-	-	-	-	-	-	-

หมายเหตุ : * - เป็นคณะเดียวกับบางเขน แต่จัดการเรียนการสอนหลักสูตรวิทยาศาสตรบัณฑิต สาขาวิชาเพาะเลี้ยงสัตว์น้ำ ณ วิทยาเขตกำแพงแสน

** - เป็นคณะเดียวกับบางเขน แต่จัดการเรียนการสอนหลักสูตรวิทยาศาสตรบัณฑิต สาขาวิชาวิทยาศาสตร์และเทคโนโลยีสิ่งแวดล้อม

ณ วิทยาเขตกำแพงแสน

- ไม่รวมนิสิตใหม่ที่ไม่ระบุ จำนวน 802 คน

ตารางที่ 5 จำนวนและร้อยละของนิสิตใหม่ จำแนกตามภูมิภาคและส่วนกลาง - วิชยาเขต / กลุ่มสาขาวิชา / คณะ / ประเภทโครงการ

(n = 16,622)

ส่วนกลาง - วิชยาเขต / กลุ่มสาขาวิชา / คณะ / ประเภทโครงการ	ภูมิภาค																รวม
	กรุงเทพมหานคร		กลาง		ตะวันออก		ตะวันออกเฉียงเหนือ		เหนือ		ตะวันตก		ใต้		ต่างประเทศ		
	จำนวน	ร้อยละ	จำนวน	ร้อยละ	จำนวน	ร้อยละ	จำนวน	ร้อยละ	จำนวน	ร้อยละ	จำนวน	ร้อยละ	จำนวน	ร้อยละ	จำนวน	ร้อยละ	
◆ รวมทั้งหมด	3,972	24.1	3,207	19.5	1,744	10.6	2,526	15.3	999	6.1	2,392	14.5	1,594	9.7	28	0.2	16,462
☐ มหาวิทยาลัยเกษตรศาสตร์	3,965	24.2	3,193	19.5	1,742	10.6	2,512	15.3	987	6.0	2,382	14.5	1,577	9.6	28	0.2	16,386
◎ ส่วนกลาง / วิชยาเขต																	
- บางเขน	2,564	30.9	1,828	22.0	696	8.4	839	10.1	739	8.9	733	8.8	870	10.5	25	0.3	8,294
- วิชยาเขตกำแพงแสน	717	19.8	651	18.0	111	3.1	243	6.7	119	3.3	1,457	40.2	325	9.0	-	-	3,623
- วิชยาเขตศรีราชา	619	20.6	650	21.6	915	30.4	252	8.4	110	3.7	171	5.7	292	9.7	1	0.0	3,010
- วิชยาเขตเฉลิมพระเกียรติ จังหวัดสกลนคร	32	2.3	39	2.8	20	1.5	1,172	85.1	14	1.0	11	0.8	87	6.3	2	0.2	1,377
- โครงการจัดตั้งวิชยาเขตสุพรรณบุรี	33	40.2	25	30.5	-	-	6	7.3	5	6.1	10	12.2	3	3.7	-	-	82
◎ กลุ่มสาขาวิชา																	
- วิทยาศาสตร์และเทคโนโลยี	1,570	21.6	1,380	18.9	817	11.2	1,125	15.4	545	7.5	1,072	14.7	772	10.6	4	0.1	7,285
- มนุษยศาสตร์และสังคมศาสตร์	2,154	26.6	1,652	20.4	869	10.7	1,129	14.0	378	4.7	1,181	14.6	706	8.7	24	0.3	8,093
- วิทยาศาสตร์สุขภาพ	241	23.9	161	16.0	56	5.6	258	25.6	64	6.3	129	12.8	99	9.8	-	-	1,008
◎ คณะ																	
- เกษตร	105	22.2	78	16.5	50	10.6	73	15.5	62	13.1	26	5.5	78	16.5	-	-	472
- เทคนิคการสัตวแพทย์	99	26.8	84	22.7	35	9.5	45	12.2	40	10.8	40	10.8	27	7.3	-	-	370
- บริหารธุรกิจ	262	36.2	161	22.2	67	9.3	62	8.6	57	7.9	54	7.5	59	8.1	2	0.3	724
- ประมง	79	19.3	86	21.0	35	8.6	38	9.3	46	11.2	74	18.1	51	12.5	-	-	409
- มนุษยศาสตร์	245	33.1	169	22.8	60	8.1	73	9.9	42	5.7	62	8.4	73	9.9	17	2.3	741
- วนศาสตร์	25	7.5	31	9.3	30	9.0	44	13.1	66	19.7	34	10.1	105	31.3	-	-	335
- วิทยาศาสตร์	305	30.8	225	22.7	70	7.1	112	11.3	99	10.0	93	9.4	87	8.8	-	-	991
- วิศวกรรมศาสตร์	456	35.8	290	22.7	100	7.8	119	9.3	106	8.3	87	6.8	114	8.9	3	0.2	1,275
- ศึกษาศาสตร์	56	20.7	54	19.9	31	11.4	46	17.0	17	6.3	32	11.8	35	12.9	-	-	271
- เศรษฐศาสตร์	317	36.4	189	21.7	52	6.0	77	8.8	66	7.6	70	8.0	97	11.1	3	0.3	871
- สถาปัตยกรรมศาสตร์	49	34.3	30	21.0	15	10.5	8	5.6	12	8.4	18	12.6	11	7.7	-	-	143
- สิ่งแวดล้อม	40	14.6	87	31.8	25	9.1	21	7.7	15	5.5	65	23.7	21	7.7	-	-	274
- สังคมศาสตร์	324	33.4	234	24.1	83	8.6	94	9.7	66	6.8	93	9.6	76	7.8	-	-	970
- สัตวแพทยศาสตร์	51	35.9	28	19.7	13	9.2	6	4.2	11	7.7	22	15.5	11	7.7	-	-	142
- อุตสาหกรรมเกษตร	141	37.4	102	27.1	25	6.6	22	5.8	31	8.2	25	6.6	31	8.2	-	-	377

ตารางที่ 5 (ต่อ)

ส่วนกลาง - วิทยาเขต / กลุ่มสาขาวิชา / คณะ / ประเภทโครงการ	ภูมิภาค																รวม
	กรุงเทพมหานคร		กลาง		ตะวันออก		ตะวันออกเฉียงเหนือ		เหนือ		ตะวันตก		ใต้		ต่างประเทศ		
	จำนวน	ร้อยละ	จำนวน	ร้อยละ	จำนวน	ร้อยละ	จำนวน	ร้อยละ	จำนวน	ร้อยละ	จำนวน	ร้อยละ	จำนวน	ร้อยละ	จำนวน	ร้อยละ	
- เกษตร กำแพงแสน	23	5.0	49	10.6	33	7.2	51	11.1	26	5.6	203	44.0	76	16.5	-	-	461
- วิทยาศาสตร์การกีฬา	39	25.3	26	16.9	2	1.3	10	6.5	6	3.9	58	37.7	13	8.4	-	-	154
- วิศวกรรมศาสตร์ กำแพงแสน	74	17.8	66	15.9	11	2.7	23	5.5	20	4.8	187	45.1	34	8.2	-	-	415
- ศิลปศาสตร์และวิทยาศาสตร์	539	24.8	439	20.2	45	2.1	128	5.9	55	2.5	806	37.1	159	7.3	-	-	2,171
- ศึกษาศาสตร์และพัฒนศาสตร์	25	8.9	41	14.6	15	5.4	24	8.6	9	3.2	132	47.1	34	12.1	-	-	280
- พาณิชยนาวินานาชาติ	25	14.2	23	13.1	34	19.3	19	10.8	8	4.5	24	13.6	43	24.4	-	-	176
- วิทยาการจัดการ	374	22.3	361	21.5	476	28.4	142	8.5	58	3.5	95	5.7	172	10.3	-	-	1,678
- วิทยาศาสตร์ ศรีราชา	75	17.8	96	22.8	165	39.2	27	6.4	15	3.6	15	3.6	28	6.7	-	-	421
- วิศวกรรมศาสตร์ศรีราชา	92	17.6	117	22.3	194	37.0	40	7.6	23	4.4	22	4.2	35	6.7	1	0.2	524
- เศรษฐศาสตร์ ศรีราชา	53	25.1	53	25.1	46	21.8	24	11.4	6	2.8	15	7.1	14	6.6	-	-	211
- ทรัพยากรธรรมชาติและอุตสาหกรรมเกษตร	1	0.8	8	6.6	4	3.3	105	86.1	1	0.8	-	-	3	2.5	-	-	122
- วิทยาศาสตร์และวิศวกรรมศาสตร์	4	0.9	6	1.4	4	0.9	390	90.9	2	0.5	5	1.2	18	4.2	-	-	429
- ศิลปศาสตร์และวิทยาการจัดการ	22	3.8	22	3.8	9	1.5	488	83.8	10	1.7	5	0.9	24	4.1	2	0.3	582
- สาธารณสุขศาสตร์	5	2.0	3	1.2	3	1.2	189	77.5	1	0.4	1	0.4	42	17.2	-	-	244
- สำนักงานโครงการจัดตั้งวิทยาเขตสุพรรณบุรี	33	40.2	25	30.5	-	-	6	7.3	5	6.1	10	12.2	3	3.7	-	-	82
- วิทยาลัยบูรณาการศาสตร์	27	38.0	10	14.1	10	14.1	6	8.5	6	8.5	9	12.7	3	4.2	-	-	71
๑ ประเภทโครงการ																	
- ภาคปกติ	2,473	21.1	2,130	18.1	1,222	10.4	2,137	18.2	742	6.3	1,848	15.7	1,188	10.1	3	0.0	11,743
- ภาคพิเศษ	1,492	32.1	1,063	22.9	520	11.2	375	8.1	245	5.3	534	11.5	389	8.4	25	0.5	4,643
๑ บางเขน	2,564	30.9	1,828	22.0	696	8.4	839	10.1	739	8.9	733	8.8	870	10.5	25	0.3	8,294
๑ กลุ่มสาขาวิชา / ภาคปกติ	1,623	28.4	1,225	21.5	491	8.6	599	10.5	560	9.8	566	9.9	646	11.3	1	0.0	5,711
1. วิทยาศาสตร์และเทคโนโลยี	826	25.4	705	21.7	282	8.7	347	10.7	382	11.7	305	9.4	409	12.6	-	-	3,256
คณะเกษตร	103	22.2	77	16.6	49	10.5	72	15.5	61	13.1	26	5.6	77	16.6	-	-	465
คณะประมง	68	20.5	71	21.5	31	9.4	35	10.6	43	13.0	39	11.8	44	13.3	-	-	331
วิทยาลัยบูรณาการศาสตร์	27	38.0	10	14.1	10	14.1	6	8.5	6	8.5	9	12.7	3	4.2	-	-	71
คณะวนศาสตร์	25	7.5	31	9.3	30	9.0	44	13.1	66	19.7	34	10.1	105	31.3	-	-	335
คณะวิทยาศาสตร์	172	24.4	171	24.3	54	7.7	83	11.8	80	11.4	79	11.2	66	9.4	-	-	705

ตารางที่ 5 (ต่อ)

ส่วนกลาง - วิทยาเขต / กลุ่มสาขาวิชา / คณะ / ประเภทโครงการ	ภูมิภาค																รวม
	กรุงเทพมหานคร		กลาง		ตะวันออก		ตะวันออกเฉียงเหนือ		เหนือ		ตะวันตก		ใต้		ต่างประเทศ		
	จำนวน	ร้อยละ	จำนวน	ร้อยละ	จำนวน	ร้อยละ	จำนวน	ร้อยละ	จำนวน	ร้อยละ	จำนวน	ร้อยละ	จำนวน	ร้อยละ	จำนวน	ร้อยละ	
คณะวิศวกรรมศาสตร์	229	33.9	158	23.4	46	6.8	61	9.0	70	10.4	54	8.0	58	8.6	-	-	676
คณะสถาปัตยกรรมศาสตร์	49	34.3	30	21.0	15	10.5	8	5.6	12	8.4	18	12.6	11	7.7	-	-	143
คณะสิ่งแวดล้อม	34	16.2	72	34.3	24	11.4	17	8.1	15	7.1	29	13.8	19	9.1	-	-	210
คณะอุตสาหกรรมเกษตร	119	37.2	85	26.6	23	7.2	21	6.6	29	9.1	17	5.3	26	8.1	-	-	320
2. มนุษยศาสตร์และสังคมศาสตร์	646	32.0	431	21.4	174	8.6	214	10.6	139	6.9	208	10.3	204	10.1	1	0.1	2,017
คณะบริหารธุรกิจ	179	36.4	106	21.5	47	9.6	43	8.7	37	7.5	41	8.3	39	7.9	-	-	492
คณะมนุษยศาสตร์	162	33.4	110	22.7	32	6.6	53	10.9	26	5.4	51	10.5	51	10.5	-	-	485
คณะศึกษาศาสตร์	56	20.7	54	19.9	31	11.4	46	17.0	17	6.3	32	11.8	35	12.9	-	-	271
คณะเศรษฐศาสตร์	116	33.1	64	18.2	25	7.1	34	9.7	26	7.4	40	11.4	45	12.8	1	0.3	351
คณะสังคมศาสตร์	133	31.8	97	23.2	39	9.3	38	9.1	33	7.9	44	10.5	34	8.1	-	-	418
3. วิทยาศาสตร์สุขภาพ	151	34.5	89	20.3	35	8.0	38	8.7	39	8.9	53	12.1	33	7.5	-	-	438
คณะเทคนิคการสัตวแพทย์	53	26.8	41	20.7	19	9.6	24	12.1	22	11.1	23	11.6	16	8.1	-	-	198
คณะวิทยาศาสตร์	47	48.0	20	20.4	3	3.1	8	8.2	6	6.1	8	8.2	6	6.1	-	-	98
คณะสัตวแพทยศาสตร์	51	35.9	28	19.7	13	9.2	6	4.2	11	7.8	22	15.5	11	7.8	-	-	142
◎ กลุ่มสาขาวิชา / ภาคพิเศษ	941	36.4	603	23.3	205	7.9	240	9.3	179	6.9	167	6.5	224	8.7	24	0.9	2,583
1. วิทยาศาสตร์และเทคโนโลยี	337	39.6	184	21.6	70	8.2	81	9.5	52	6.1	47	5.5	77	9.1	3	0.4	851
คณะเกษตร	2	28.6	1	14.3	1	14.3	1	14.3	1	14.3	-	-	1	14.3	-	-	7
คณะวิทยาศาสตร์	86	45.7	34	18.1	13	6.9	21	11.2	13	6.9	6	3.2	15	8.0	-	-	188
คณะวิศวกรรมศาสตร์	227	37.9	132	22.0	54	9.0	58	9.7	36	6.0	33	5.5	56	9.4	3	0.5	599
คณะอุตสาหกรรมเกษตร	22	38.6	17	29.8	2	3.5	1	1.8	2	3.5	8	14.0	5	8.8	-	-	57
2. มนุษยศาสตร์และสังคมศาสตร์	558	35.8	376	24.1	119	7.6	138	8.9	109	7.0	103	6.6	136	8.7	21	1.4	1,560
คณะบริหารธุรกิจ	83	35.8	55	23.7	20	8.6	19	8.2	20	8.6	13	5.6	20	8.6	2	0.9	232
คณะมนุษยศาสตร์	83	32.4	59	23.1	28	10.9	20	7.8	16	6.3	11	4.3	22	8.6	17	6.6	256
คณะเศรษฐศาสตร์	201	38.7	125	24.0	27	5.2	43	8.3	40	7.7	30	5.8	52	10.0	2	0.4	520
คณะสังคมศาสตร์	191	34.6	137	24.8	44	8.0	56	10.1	33	6.0	49	8.9	42	7.6	-	-	552
3. วิทยาศาสตร์สุขภาพ	46	26.7	43	25.0	16	9.3	21	12.2	18	10.5	17	9.9	11	6.4	-	-	172
คณะเทคนิคการสัตวแพทย์	46	26.7	43	25.0	16	9.3	21	12.2	18	10.5	17	9.9	11	6.4	-	-	172

ตารางที่ 5 (ต่อ)

ส่วนกลาง - วิทยาเขต / กลุ่มสาขาวิชา / คณะ / ประเภทโครงการ	ภูมิภาค																รวม
	กรุงเทพมหานคร		กลาง		ตะวันออก		ตะวันออกเฉียงเหนือ		เหนือ		ตะวันตก		ใต้		ต่างประเทศ		
	จำนวน	ร้อยละ	จำนวน	ร้อยละ	จำนวน	ร้อยละ	จำนวน	ร้อยละ	จำนวน	ร้อยละ	จำนวน	ร้อยละ	จำนวน	ร้อยละ	จำนวน	ร้อยละ	
๒ วิทยาเขต กำแพงแสน	717	19.8	651	18.0	111	3.1	243	6.7	119	3.3	1,457	40.2	325	9.0	-	-	3,623
๑ กลุ่มสาขาวิชา / ภาคปกติ	407	15.7	419	16.1	91	3.5	190	7.3	91	3.5	1,151	44.3	249	9.6	-	-	2,598
1. วิทยาศาสตร์และเทคโนโลยี	156	11.9	185	14.1	60	4.6	108	8.2	59	4.5	600	45.7	146	11.1	-	-	1,314
คณะเกษตร กำแพงแสน	23	5.0	49	10.6	33	7.2	51	11.1	26	5.6	203	44.0	76	16.5	-	-	461
คณะประมง*	11	14.1	15	19.2	4	5.1	3	3.9	3	3.85	35	44.9	7	9.0	-	-	78
คณะวิศวกรรมศาสตร์ กำแพงแสน	56	16.4	46	13.5	8	2.4	19	5.6	17	5.0	167	49.0	28	8.2	-	-	341
คณะศิลปศาสตร์และวิทยาศาสตร์	60	16.2	60	16.2	14	3.8	31	8.4	13	3.5	159	43.0	33	8.9	-	-	370
คณะสิ่งแวดล้อม**	6	9.4	15	23.4	1	1.6	4	6.3	-	-	36	56.3	2	3.1	-	-	64
2. มนุษยศาสตร์และสังคมศาสตร์	227	19.5	215	18.4	30	2.6	74	6.4	28	2.4	501	43.0	91	7.8	-	-	1,166
คณะศิลปศาสตร์และวิทยาศาสตร์	202	22.8	174	19.6	15	1.7	50	5.6	19	2.1	369	41.7	57	6.4	-	-	886
คณะศึกษาศาสตร์และพัฒนศาสตร์	25	8.9	41	14.6	15	5.4	24	8.6	9	3.2	132	47.1	34	12.1	-	-	280
3. วิทยาศาสตร์สุขภาพ	24	20.3	19	16.1	1	0.9	8	6.8	4	3.4	50	42.4	12	10.2	-	-	118
คณะวิทยาศาสตร์การกีฬา	24	20.3	19	16.1	1	0.9	8	6.8	4	3.4	50	42.4	12	10.2	-	-	118
๑ กลุ่มสาขาวิชา / ภาคพิเศษ	310	30.2	232	22.6	20	2.0	53	5.2	28	2.7	306	29.9	76	7.4	-	-	1,025
1. วิทยาศาสตร์และเทคโนโลยี	54	28.1	56	29.2	4	2.1	8	4.2	3	1.6	54	28.1	13	6.8	-	-	192
คณะวิศวกรรมศาสตร์ กำแพงแสน	18	24.3	20	27.0	3	4.1	4	5.4	3	4.1	20	27.0	6	8.1	-	-	74
คณะศิลปศาสตร์และวิทยาศาสตร์	36	30.5	36	30.5	1	0.9	4	3.4	-	-	34	28.8	7	5.9	-	-	118
2. มนุษยศาสตร์และสังคมศาสตร์	241	30.2	169	21.2	15	1.9	43	5.4	23	2.9	244	30.6	62	7.8	-	-	797
คณะศิลปศาสตร์และวิทยาศาสตร์	241	30.2	169	21.2	15	1.9	43	5.4	23	2.9	244	30.6	62	7.8	-	-	797
3. วิทยาศาสตร์สุขภาพ	15	41.7	7	19.4	1	2.8	2	5.6	2	5.6	8	22.2	1	2.8	-	-	36
คณะวิทยาศาสตร์การกีฬา	15	41.7	7	19.4	1	2.8	2	5.6	2	5.6	8	22.2	1	2.8	-	-	36
๓ วิทยาเขตศรีราชา	619	20.6	650	21.6	915	30.4	252	8.4	110	3.7	171	5.7	292	9.7	1	0.0	3,010
๑ กลุ่มสาขาวิชา / ภาคปกติ	378	19.1	422	21.4	620	31.4	170	8.6	72	3.7	110	5.6	203	10.3	-	-	1,975
1. วิทยาศาสตร์และเทคโนโลยี	160	16.4	201	20.6	344	35.2	78	8.0	43	4.4	54	5.5	98	10.0	-	-	978
คณะพาณิชยศาสตร์บริหารธุรกิจ	25	14.2	23	13.1	34	19.3	19	10.8	8	4.6	24	13.6	43	24.4	-	-	176
คณะวิทยาศาสตร์ ศรีราชา	52	15.5	74	22.1	135	40.3	23	6.9	15	4.5	13	3.9	23	6.9	-	-	335
คณะวิศวกรรมศาสตร์ศรีราชา	83	17.8	104	22.3	175	37.5	36	7.7	20	4.3	17	3.6	32	6.9	-	-	467

ตารางที่ 5 (ต่อ)

ส่วนกลาง - วิทยาเขต / กลุ่มสาขาวิชา / คณะ / ประเภทโครงการ	ภูมิภาค																รวม
	กรุงเทพมหานคร		กลาง		ตะวันออก		ตะวันออกเฉียงเหนือ		เหนือ		ตะวันตก		ใต้		ต่างประเทศ		
	จำนวน	ร้อยละ	จำนวน	ร้อยละ	จำนวน	ร้อยละ	จำนวน	ร้อยละ	จำนวน	ร้อยละ	จำนวน	ร้อยละ	จำนวน	ร้อยละ	จำนวน	ร้อยละ	
2. มนุษยศาสตร์และสังคมศาสตร์	218	21.9	221	22.2	276	27.7	92	9.2	29	2.9	56	5.6	105	10.5	-	-	997
คณะวิทยาการจัดการ	177	21.2	180	21.6	243	29.1	70	8.4	25	3.0	44	5.3	95	11.4	-	-	834
คณะเศรษฐศาสตร์ ศรีราชา	41	25.2	41	25.2	33	20.3	22	13.5	4	2.5	12	7.4	10	6.1	-	-	163
๑ กลุ่มสาขาวิชา / ภาคพิเศษ	241	23.3	228	22.0	295	28.5	82	7.9	38	3.7	61	5.9	89	8.6	1	0.1	1,035
1. วิทยาศาสตร์และเทคโนโลยี	32	22.4	35	24.5	49	34.3	8	5.6	3	2.1	7	4.9	8	5.6	1	0.7	143
คณะวิทยาศาสตร์ ศรีราชา	23	26.7	22	25.6	30	34.9	4	4.7	-	-	2	2.3	5	5.8	-	-	86
คณะวิศวกรรมศาสตร์ศรีราชา	9	15.8	13	22.8	19	33.3	4	7.0	3	5.3	5	8.8	3	5.3	1	1.8	57
2. มนุษยศาสตร์และสังคมศาสตร์	209	23.4	193	21.6	246	27.6	74	8.3	35	3.9	54	6.1	81	9.1	-	-	892
คณะวิทยาการจัดการ	197	23.3	181	21.5	233	27.6	72	8.5	33	3.9	51	6.0	77	9.1	-	-	844
คณะเศรษฐศาสตร์ ศรีราชา	12	25.0	12	25.0	13	27.1	2	4.2	2	4.2	3	6.3	4	8.3	-	-	48
๔ วิทยาเขตเฉลิมพระเกียรติ จังหวัดสกลนคร	32	2.3	39	2.8	20	1.5	1,172	85.1	14	1.0	11	0.8	87	6.3	2	0.2	1,377
๑ กลุ่มสาขาวิชา / ภาคปกติ	32	2.3	39	2.8	20	1.5	1,172	85.1	14	1.0	11	0.8	87	6.3	2	0.2	1,377
1. วิทยาศาสตร์และเทคโนโลยี	5	0.9	14	2.5	8	1.5	495	89.8	3	0.5	5	0.9	21	3.8	-	-	551
คณะทรัพยากรธรรมชาติและอุตสาหกรรมเกษตร	1	0.8	8	6.6	4	3.3	105	86.1	1	0.8	-	-	3	2.5	-	-	122
คณะวิทยาศาสตร์และวิศวกรรมศาสตร์	4	0.9	6	1.4	4	0.9	390	90.9	2	0.5	5	1.2	18	4.2	-	-	429
2. มนุษยศาสตร์และสังคมศาสตร์	22	3.8	22	3.8	9	1.6	488	83.9	10	1.7	5	0.9	24	4.1	2	0.3	582
คณะศิลปศาสตร์และวิทยาการจัดการ	22	3.8	22	3.8	9	1.6	488	83.9	10	1.7	5	0.9	24	4.1	2	0.3	582
3. วิทยาศาสตร์สุขภาพ	5	2.1	3	1.2	3	1.2	189	77.5	1	0.4	1	0.4	42	17.2	-	-	244
คณะสาธารณสุขศาสตร์	5	2.1	3	1.2	3	1.2	189	77.5	1	0.4	1	0.4	42	17.2	-	-	244
๕ โครงการจัดตั้งวิทยาเขตสุพรรณบุรี	33	40.2	25	30.5	-	-	6	7.3	5	6.1	10	12.2	3	3.7	-	-	82
๑ กลุ่มสาขาวิชา / ภาคปกติ	33	40.2	25	30.5	-	-	6	7.3	5	6.1	10	12.2	3	3.7	-	-	82
1. มนุษยศาสตร์และสังคมศาสตร์	33	40.2	25	30.5	-	-	6	7.3	5	6.1	10	12.2	3	3.7	-	-	82
สำนักงานโครงการจัดตั้งวิทยาเขตสุพรรณบุรี	33	40.2	25	30.5	-	-	6	7.3	5	6.1	10	12.2	3	3.7	-	-	82

ตารางที่ 5 (ต่อ)

ส่วนกลาง - วิทยาเขต / กลุ่มสาขาวิชา / คณะ / ประเภทโครงการ	ภูมิภาค																รวม
	กรุงเทพมหานคร		กลาง		ตะวันออก		ตะวันออกเฉียงเหนือ		เหนือ		ตะวันตก		ใต้		ต่างประเทศ		
	จำนวน	ร้อยละ	จำนวน	ร้อยละ	จำนวน	ร้อยละ	จำนวน	ร้อยละ	จำนวน	ร้อยละ	จำนวน	ร้อยละ	จำนวน	ร้อยละ	จำนวน	ร้อยละ	
<input checked="" type="checkbox"/> สถาบันสมทบ	7	9.2	14	18.4	2	2.6	14	18.4	12	15.8	10	13.2	17	22.4	-	-	76
<input checked="" type="checkbox"/> กลุ่มสาขาวิชา / ภาคปกติ	7	9.2	14	18.4	2	2.6	14	18.4	12	15.8	10	13.2	17	22.4	-	-	76
1. วิทยาศาสตร์และเทคโนโลยี	7	9.2	14	18.4	2	2.6	14	18.4	12	15.8	10	13.2	17	22.4	-	-	76
วิทยาลัยการชลประทาน	7	9.2	14	18.4	2	2.6	14	18.4	12	15.8	10	13.2	17	22.4	-	-	76
2. วิทยาศาสตร์สุขภาพ	-	-	-	-	-	-	-	-	-	-	-	-	-	-	-	-	-
วิทยาลัยพยาบาลบรมราชชนนี นพรัตน์วชิระ	-	-	-	-	-	-	-	-	-	-	-	-	-	-	-	-	-

หมายเหตุ : * - เป็นคณะเดียวกับบางเขน แต่จัดการเรียนการสอนหลักสูตรวิทยาศาสตรบัณฑิต สาขาวิชาเพาะเลี้ยงสัตว์น้ำ ณ วิทยาเขตกำแพงแสน

** - เป็นคณะเดียวกับบางเขน แต่จัดการเรียนการสอนหลักสูตรวิทยาศาสตรบัณฑิต สาขาวิชาวิทยาศาสตร์และเทคโนโลยีสิ่งแวดล้อม ณ วิทยาเขตกำแพงแสน

- ไม่รวมนิสิตใหม่ที่ไม่ระบุ จำนวน 160 คน

ตารางที่ 6 จำนวนและร้อยละของนิสิตใหม่ จำแนกตามภูมิภาคและจังหวัดที่เกิด และส่วนกลาง - วิทยาเขต /
กลุ่มสาขาวิชา / คณะ / ประเภทโครงการ

(n = 16,622)

ส่วนกลาง - วิทยาเขต / คณะ / ประเภทโครงการ	ภูมิภาคและจังหวัดที่เกิด												รวม
	บางเขน		กำแพงแสน		ศรีราชา		เฉลิมพระเกียรติ จังหวัดสกลนคร		โครงการจัดตั้ง วิทยาเขตสุพรรณบุรี		สถาบันสมทบ		
	จำนวน	ร้อยละ	จำนวน	ร้อยละ	จำนวน	ร้อยละ	จำนวน	ร้อยละ	จำนวน	ร้อยละ	จำนวน	ร้อยละ	
มหาวิทยาลัยเกษตรศาสตร์	8,294	50.4	3,623	22.0	3,010	18.3	1,377	8.4	82	0.5	76	0.5	16,462
กรุงเทพมหานคร	2,564	64.6	717	18.1	619	15.6	32	0.8	33	0.8	7	0.2	3,972
ภาคกลาง	1,828	57.0	651	20.3	650	20.3	39	1.2	25	0.8	14	0.4	3,207
ชัยนาท	33	54.1	20	32.8	7	11.5	1	1.6	-	-	-	-	61
นนทบุรี	658	68.2	212	22.0	71	7.4	7	0.7	10	1.0	7	0.7	965
ปทุมธานี	425	64.0	116	17.5	114	17.2	3	0.5	4	0.6	2	0.3	664
พระนครศรีอยุธยา	159	58.2	57	20.9	50	18.3	1	0.4	4	1.5	2	0.7	273
ลพบุรี	104	47.9	62	28.6	42	19.4	5	2.3	2	0.9	2	0.9	217
สมุทรปราการ	257	40.7	87	13.8	271	42.9	14	2.2	3	0.5	-	-	632
สระบุรี	100	40.0	55	22.0	88	35.2	5	2.0	2	0.8	-	-	250
สิงห์บุรี	46	66.7	19	27.5	3	4.4	-	-	-	-	1	1.5	69
อ่างทอง	46	60.5	23	30.3	4	5.3	3	4.0	-	-	-	-	76
ภาคตะวันออก	696	39.9	111	6.4	915	52.5	20	1.2	-	-	2	0.1	1,744
จันทบุรี	96	64.4	13	8.7	39	26.2	1	0.7	-	-	-	-	149
ฉะเชิงเทรา	95	38.8	16	6.5	133	54.3	1	0.4	-	-	-	-	245
ชลบุรี	218	29.4	19	2.6	498	67.2	6	0.8	-	-	-	-	741
ตราด	21	38.9	16	29.6	17	31.5	-	-	-	-	-	-	54
นครนายก	43	55.8	11	14.3	22	28.6	1	1.3	-	-	-	-	77
ปราจีนบุรี	48	36.4	8	6.1	68	51.5	6	4.6	-	-	2	1.5	132
ระยอง	130	51.4	16	6.3	102	40.3	5	2.0	-	-	-	-	253
สระแก้ว	45	48.4	12	12.9	36	38.7	-	-	-	-	-	-	93
ภาคตะวันออกเฉียงเหนือ	839	33.2	243	9.6	252	10.0	1,172	46.4	6	0.2	14	0.6	2,526
กาฬสินธุ์	27	25.2	5	4.7	5	4.7	70	65.4	-	-	-	-	107
ขอนแก่น	70	53.9	15	11.5	18	13.9	26	20.0	-	-	1	0.8	130
ชัยภูมิ	46	45.5	16	15.8	14	13.9	22	21.8	1	1.0	2	2.0	101
นครพนม	14	6.2	4	1.8	5	2.2	202	89.8	-	-	-	-	225
นครราชสีมา	161	56.7	49	17.3	47	16.6	24	8.5	2	0.7	1	0.4	284
บึงกาฬ	11	11.6	2	2.1	3	3.2	79	83.2	-	-	-	-	95
บุรีรัมย์	42	44.2	15	15.8	22	23.2	16	16.8	-	-	-	-	95
มหาสารคาม	19	43.2	10	22.7	2	4.6	12	27.3	-	-	1	2.3	44
มุกดาหาร	8	11.4	3	4.3	6	8.6	52	74.3	-	-	1	1.4	70
ยโสธร	17	34.0	10	20.0	7	14.0	15	30.0	-	-	1	2.0	50
ร้อยเอ็ด	54	32.5	13	7.8	27	16.3	69	41.6	1	0.6	2	1.2	166
เลย	26	43.3	8	13.3	8	13.3	18	30.0	-	-	-	-	60
ศรีสะเกษ	50	49.0	16	15.7	17	16.7	18	17.7	1	1.0	-	-	102
สกลนคร	19	5.5	5	1.5	5	1.5	314	90.8	-	-	3	0.9	346
สุรินทร์	75	52.8	30	21.1	19	13.4	17	12.0	-	-	1	0.7	142
หนองคาย	41	37.3	2	1.8	3	2.7	63	57.3	1	0.9	-	-	110
หนองบัวลำภู	10	43.5	3	13.0	1	4.4	9	39.1	-	-	-	-	23
อำนาจเจริญ	15	41.7	4	11.1	12	33.3	5	13.9	-	-	-	-	36
อุดรธานี	61	28.5	11	5.1	10	4.7	131	61.2	-	-	1	0.5	214
อุบลราชธานี	73	57.9	22	17.5	21	16.7	10	7.9	-	-	-	-	126

ตารางที่ 6 (ต่อ)

ส่วนกลาง - วิทยาเขต / คณะ / ประเภทโครงการ	ภูมิภาคและจังหวัดที่เกิด												รวม
	บางเขน		กำแพงแสน		ศรีราชา		เฉลิมพระเกียรติ จังหวัดสกลนคร		โครงการจัดตั้ง วิทยาเขตสุพรรณบุรี		สถาบันสมทบ		
	จำนวน	ร้อยละ	จำนวน	ร้อยละ	จำนวน	ร้อยละ	จำนวน	ร้อยละ	จำนวน	ร้อยละ	จำนวน	ร้อยละ	
ภาคเหนือ	739	74.0	119	11.9	110	11.0	14	1.4	5	0.5	12	1.2	999
กำแพงเพชร	32	74.4	8	18.6	3	7.0	-	-	-	-	-	-	43
เชียงใหม่	75	76.5	11	11.2	9	9.2	1	1.0	1	1.0	1	1.0	98
เชียงใหม่	66	90.4	2	2.7	4	5.5	1	1.4	-	-	-	-	73
ตาก	29	76.3	3	7.9	4	10.5	2	5.3	-	-	-	-	38
นครสวรรค์	125	75.3	24	14.5	12	7.2	2	1.2	1	0.6	2	1.2	166
น่าน	38	65.5	11	19.0	8	13.8	1	1.7	-	-	-	-	58
พะเยา	23	74.2	5	16.1	3	9.7	-	-	-	-	-	-	31
พิจิตร	24	54.6	7	15.9	9	20.5	3	6.8	1	2.3	-	-	44
พิษณุโลก	52	74.3	6	8.6	9	12.9	-	-	1	1.4	2	2.9	70
เพชรบูรณ์	84	69.4	7	5.8	25	20.7	1	0.8	1	0.8	3	2.5	121
แพร่	57	80.3	7	9.9	7	9.9	-	-	-	-	-	-	71
แม่ฮ่องสอน	4	80.0	-	-	-	-	1	20.0	-	-	-	-	5
ลำปาง	31	64.6	10	20.8	6	12.5	-	-	-	-	1	2.1	48
ลำพูน	16	80.0	3	15.0	1	5.0	-	-	-	-	-	-	20
สุโขทัย	27	73.0	2	5.4	5	13.5	2	5.4	-	-	1	2.7	37
อุดรดิตถ์	26	76.5	5	14.7	3	8.8	-	-	-	-	-	-	34
อุทัยธานี	30	71.4	8	19.1	2	4.8	-	-	-	-	2	4.8	42
ภาคตะวันตก	733	30.6	1,457	60.9	171	7.2	11	0.5	10	0.4	10	0.4	2,392
กาญจนบุรี	78	24.1	225	69.4	16	4.9	3	0.9	-	-	2	0.6	324
นครปฐม	144	25.0	407	70.7	24	4.2	1	0.2	-	-	-	-	576
ประจวบคีรีขันธ์	91	52.3	68	39.1	13	7.5	1	0.6	-	-	1	0.6	174
เพชรบุรี	87	39.4	117	52.9	14	6.3	1	0.5	1	0.5	1	0.5	221
ราชบุรี	115	30.2	236	61.9	28	7.4	1	0.3	1	0.3	-	-	381
สมุทรสงคราม	38	39.6	47	49.0	8	8.3	2	2.1	-	-	1	1.0	96
สมุทรสาคร	90	30.7	143	48.8	53	18.1	2	0.7	4	1.4	1	0.3	293
สุพรรณบุรี	90	27.5	214	65.4	15	4.6	-	-	4	1.2	4	1.2	327
ภาคใต้	870	54.6	325	20.4	292	18.3	87	5.5	3	0.2	17	1.1	1,594
กระบี่	53	57.0	20	21.5	20	21.5	-	-	-	-	-	-	93
ชุมพร	93	61.2	28	18.4	27	17.8	3	2.0	1	0.7	-	-	152
ตรัง	97	54.2	39	21.8	37	20.7	1	0.6	-	-	5	2.8	179
นครศรีธรรมราช	115	52.5	45	20.6	53	24.2	3	1.4	-	-	3	1.4	219
นราธิวาส	11	25.0	3	6.8	10	22.7	19	43.2	-	-	1	2.3	44
ปัตตานี	19	33.9	9	16.1	6	10.7	22	39.3	-	-	-	-	56
พังงา	13	54.2	5	20.8	5	20.8	-	-	-	-	1	4.2	24
พัทลุง	47	45.6	20	19.4	29	28.2	1	1.0	-	-	6	5.8	103
ภูเก็ต	70	50.4	34	24.5	32	23.0	3	2.2	-	-	-	-	139
ยะลา	24	35.3	13	19.1	6	8.8	24	35.3	1	1.5	-	-	68
ระนอง	30	53.6	14	25.0	12	21.4	-	-	-	-	-	-	56
สงขลา	160	77.7	24	11.7	19	9.2	2	1.0	-	-	1	0.5	206
สตูล	13	50.0	2	7.7	4	15.4	7	26.9	-	-	-	-	26
สุราษฎร์ธานี	125	54.6	69	30.1	32	14.0	2	0.9	1	0.4	-	-	229
ต่างประเทศ	25	89.3	-	-	1	3.6	2	7.1	-	-	-	-	28

หมายเหตุ :- ไม่รวมนิสิตใหม่ที่ไม่ระบุ จำนวน 160 คน

ตารางที่ 7 จำนวนและร้อยละของนิสิตใหม่ จำแนกตามสถานภาพสมรสของบิดามารดา และส่วนกลาง - วิทยาเขต / กลุ่มสาขาวิชา / คณะ / ประเภทโครงการ

(n = 16,622)

ส่วนกลาง - วิทยาเขต / กลุ่มสาขาวิชา / คณะ / ประเภทโครงการ	สถานภาพสมรสของบิดามารดา														รวม
	อยู่ด้วยกัน		แยกกันอยู่		หย่าร้าง		บิดาหรือมารดา ถึงแก่กรรม		บิดาและมารดา ถึงแก่กรรม		บิดาหรือมารดา แต่งงานใหม่		บิดาและมารดา แต่งงานใหม่		
	จำนวน	ร้อยละ	จำนวน	ร้อยละ	จำนวน	ร้อยละ	จำนวน	ร้อยละ	จำนวน	ร้อยละ	จำนวน	ร้อยละ	จำนวน	ร้อยละ	
◆ รวมทั้งหมด	11,631	71.3	1,390	8.5	2,104	12.9	974	6.0	33	0.2	101	0.6	72	0.4	16,305
□ มหาวิทยาลัยเกษตรศาสตร์	11,574	71.3	1,383	8.5	2,100	12.9	967	6.0	33	0.2	100	0.6	72	0.4	16,229
◎ ส่วนกลาง / วิทยาเขต															
- บางเขน	6,020	73.5	647	7.9	991	12.1	446	5.5	11	0.1	49	0.6	25	0.3	8,189
- วิทยาเขตกำแพงแสน	2,507	70.1	331	9.3	441	12.3	239	6.7	10	0.3	28	0.8	22	0.6	3,578
- วิทยาเขตศรีราชา	2,005	67.6	295	10.0	447	15.1	178	6.0	7	0.2	17	0.6	16	0.5	2,965
- วิทยาเขตเฉลิมพระเกียรติ จังหวัดสกลนคร	994	70.2	98	6.9	208	14.7	99	7.0	4	0.3	6	0.4	8	0.6	1,417
- โครงการจัดตั้งวิทยาเขตสุพรรณบุรี	48	60.0	12	15.0	13	16.3	5	6.3	1	1.3	-	-	1	1.3	80
◎ กลุ่มสาขาวิชา															
- วิทยาศาสตร์และเทคโนโลยี	5,289	73.1	573	7.9	873	12.1	416	5.7	13	0.2	44	0.6	27	0.4	7,235
- มนุษยศาสตร์และสังคมศาสตร์	5,537	69.3	739	9.2	1,107	13.9	502	6.3	20	0.3	51	0.6	36	0.5	7,992
- วิทยาศาสตร์สุขภาพ	748	74.7	71	7.1	120	12.0	49	4.9	-	-	5	0.5	9	0.9	1,002
◎ คณะ															
- เกษตร	337	72.2	41	8.8	53	11.3	27	5.8	-	-	6	1.3	3	0.6	467
- เทคนิคการสัตวแพทย์	258	69.9	31	8.4	48	13.0	26	7.0	-	-	3	0.8	3	0.8	369
- บริหารธุรกิจ	562	78.1	49	6.8	60	8.3	44	6.1	-	-	5	0.7	-	-	720
- ประมง	274	67.3	44	10.8	58	14.3	24	5.9	1	0.2	6	1.5	-	-	407
- มนุษยศาสตร์	493	67.9	64	8.8	116	16.0	46	6.3	-	-	4	0.6	3	0.4	726
- วนศาสตร์	243	72.5	24	7.2	45	13.4	21	6.3	1	0.3	-	-	1	0.3	335
- วิทยาศาสตร์	694	70.7	89	9.1	124	12.6	62	6.3	2	0.2	8	0.8	2	0.2	981
- วิศวกรรมศาสตร์	1,027	81.6	63	5.0	110	8.7	51	4.1	1	0.1	5	0.4	2	0.2	1,259
- ศึกษาศาสตร์	187	70.8	23	8.7	38	14.4	11	4.2	1	0.4	2	0.8	2	0.8	264
- เศรษฐศาสตร์	636	74.8	59	6.9	101	11.9	48	5.6	1	0.1	3	0.4	2	0.2	850
- สถาปัตยกรรมศาสตร์	96	68.1	15	10.6	23	16.3	6	4.3	-	-	-	-	1	0.7	141

ตารางที่ 7 (ต่อ)

ส่วนกลาง - วิทยาเขต / กลุ่มสาขาวิชา / คณะ / ประเภทโครงการ	สถานภาพสมรสของบิดามารดา														รวม
	อยู่ด้วยกัน		แยกกันอยู่		หย่าร้าง		บิดาหรือมารดา ถึงแก่กรรม		บิดาและมารดา ถึงแก่กรรม		บิดาหรือมารดา แต่งงานใหม่		บิดาและมารดา แต่งงานใหม่		
	จำนวน	ร้อยละ	จำนวน	ร้อยละ	จำนวน	ร้อยละ	จำนวน	ร้อยละ	จำนวน	ร้อยละ	จำนวน	ร้อยละ	จำนวน	ร้อยละ	
- สิ่งแวดล้อม	200	74.1	16	5.9	36	13.3	14	5.2	-	-	1	0.4	3	1.1	270
- สังคมศาสตร์	682	71.0	97	10.1	132	13.8	38	4.0	3	0.3	7	0.7	1	0.1	960
- สัตวแพทยศาสตร์	118	86.1	3	2.2	11	8.0	5	3.6	-	-	-	-	-	-	137
- อุตสาหกรรมเกษตร	270	72.0	35	9.3	45	12.0	22	5.9	-	-	1	0.3	2	0.5	375
- เกษตร กำแพงแสน	362	78.9	28	6.1	45	9.8	21	4.6	2	0.4	1	0.2	-	-	459
- วิทยาศาสตร์การกีฬา	110	72.8	15	9.9	17	11.3	8	5.3	-	-	-	-	1	0.7	151
- วิศวกรรมศาสตร์ กำแพงแสน	296	72.5	33	8.1	43	10.5	31	7.6	1	0.2	3	0.7	1	0.2	408
- ศิลปศาสตร์และวิทยาศาสตร์	1,448	67.6	230	10.7	274	12.8	147	6.9	6	0.3	22	1.0	14	0.7	2,141
- ศึกษาศาสตร์และพัฒนศาสตร์	189	68.2	14	5.1	45	16.2	23	8.3	1	0.4	-	-	5	1.8	277
- พาณิชยนาวิณานาชาติ	120	70.2	13	7.6	26	15.2	5	2.9	1	0.6	3	1.8	3	1.8	171
- วิทยาการจัดการ	1,090	65.7	181	10.9	259	15.6	110	6.6	2	0.1	9	0.5	9	0.5	1,660
- วิทยาศาสตร์ ศรีราชา	278	67.5	43	10.4	62	15.0	22	5.3	3	0.7	3	0.7	1	0.2	412
- วิศวกรรมศาสตร์ศรีราชา	378	73.3	41	7.9	67	13.0	26	5.0	-	-	2	0.4	2	0.4	516
- เศรษฐศาสตร์ ศรีราชา	139	67.5	17	8.3	33	16.0	15	7.3	1	0.5	-	-	1	0.5	206
- ทรัพยากรธรรมชาติและอุตสาหกรรมเกษตร	97	72.9	8	6.0	16	12.0	11	8.3	-	-	-	-	1	0.8	133
- วิทยาศาสตร์และวิศวกรรมศาสตร์	317	71.6	25	5.6	69	15.6	29	6.5	-	-	2	0.5	1	0.2	443
- ศิลปศาสตร์และวิทยาการจัดการ	397	66.8	46	7.7	93	15.7	51	8.6	4	0.7	2	0.3	1	0.2	594
- สาธารณสุขศาสตร์	183	74.1	19	7.7	30	12.1	8	3.2	-	-	2	0.8	5	2.0	247
- สำนักงานโครงการจัดตั้งวิทยาเขตสุพรรณบุรี	48	60.0	12	15.0	13	16.3	5	6.3	1	1.3	-	-	1	1.3	80
- วิทยาลัยบูรณาการศาสตร์	45	64.3	5	7.1	8	11.4	10	14.3	1	1.4	-	-	1	1.4	70
๐ ประเภทโครงการ															
- ภาคปกติ	8,297	71.2	977	8.4	1,527	13.1	713	6.1	24	0.2	67	0.6	51	0.4	11,656
- ภาคพิเศษ	3,277	71.7	406	8.9	573	12.5	254	5.6	9	0.2	33	0.7	21	0.5	4,573

ตารางที่ 7 (ต่อ)

ส่วนกลาง - วิทยาเขต / กลุ่มสาขาวิชา / คณะ / ประเภทโครงการ	สถานภาพสมรสของบิดามารดา														รวม
	อยู่ด้วยกัน		แยกกันอยู่		หย่าร้าง		บิดาหรือมารดา ถึงแก่กรรม		บิดาและมารดา ถึงแก่กรรม		บิดาหรือมารดา แต่งงานใหม่		บิดาและมารดา แต่งงานใหม่		
	จำนวน	ร้อยละ	จำนวน	ร้อยละ	จำนวน	ร้อยละ	จำนวน	ร้อยละ	จำนวน	ร้อยละ	จำนวน	ร้อยละ	จำนวน	ร้อยละ	
๑ บางเขน	6,020	73.5	647	7.9	991	12.1	446	5.5	11	0.1	49	0.6	25	0.3	8,189
๒ กลุ่มสาขาวิชา / ภาคปกติ	4,112	72.8	449	8.0	704	12.5	320	5.7	8	0.1	35	0.6	19	0.3	5,647
1. วิทยาศาสตร์และเทคโนโลยี	2,350	72.9	254	7.9	396	12.3	185	5.7	4	0.1	23	0.7	12	0.4	3,224
คณะเกษตร	331	72.0	40	8.7	53	11.5	27	5.9	-	-	6	1.3	3	0.7	460
คณะประมง	220	66.9	37	11.3	49	14.9	18	5.5	1	0.3	4	1.2	-	-	329
วิทยาลัยบูรณาการศาสตร์	45	64.3	5	7.1	8	11.4	10	14.3	1	1.4	-	-	1	1.4	70
คณะวนศาสตร์	243	72.5	24	7.2	45	13.4	21	6.3	1	0.3	-	-	1	0.3	335
คณะวิทยาศาสตร์	486	69.9	65	9.4	86	12.4	48	6.9	1	0.1	7	1.0	2	0.3	695
คณะวิศวกรรมศาสตร์	549	82.1	26	3.9	63	9.4	27	4.0	-	-	4	0.6	-	-	669
คณะสถาปัตยกรรมศาสตร์	96	68.1	15	10.6	23	16.3	6	4.3	-	-	-	-	1	0.7	141
คณะสิ่งแวดล้อม	152	73.8	12	5.8	28	13.6	11	5.3	-	-	1	0.5	2	1.0	206
คณะอุตสาหกรรมเกษตร	228	71.5	30	9.4	41	12.9	17	5.3	-	-	1	0.3	2	0.6	319
2. มนุษยศาสตร์และสังคมศาสตร์	1,422	71.4	171	8.6	262	13.2	116	5.8	4	0.2	11	0.6	6	0.3	1,992
คณะบริหารธุรกิจ	375	76.8	36	7.4	44	9.0	28	5.7	-	-	5	1.0	-	-	488
คณะมนุษยศาสตร์	319	66.2	41	8.5	81	16.8	36	7.5	-	-	3	0.6	2	0.4	482
คณะศึกษาศาสตร์	187	70.8	23	8.7	38	14.4	11	4.2	1	0.4	2	0.8	2	0.8	264
คณะเศรษฐศาสตร์	247	71.8	27	7.9	43	12.5	25	7.3	1	0.3	-	-	1	0.3	344
คณะสังคมศาสตร์	294	71.0	44	10.6	56	13.5	16	3.9	2	0.5	1	0.2	1	0.2	414
3. วิทยาศาสตร์สุขภาพ	340	78.9	24	5.6	46	10.7	19	4.4	-	-	1	0.2	1	0.2	431
คณะเทคนิคการสัตวแพทย์	143	73.0	18	9.2	21	10.7	12	6.1	-	-	1	0.5	1	0.5	196
คณะวิทยาศาสตร์	79	80.6	3	3.1	14	14.3	2	2.0	-	-	-	-	-	-	98
คณะสัตวแพทยศาสตร์	118	86.1	3	2.2	11	8.0	5	3.7	-	-	-	-	-	-	137

ตารางที่ 7 (ต่อ)

ส่วนกลาง - วิทยาเขต / กลุ่มสาขาวิชา / คณะ / ประเภทโครงการ	สถานภาพสมรสของบิดามารดา														รวม
	อยู่ด้วยกัน		แยกกันอยู่		หย่าร้าง		บิดาหรือมารดา ถึงแก่กรรม		บิดาและมารดา ถึงแก่กรรม		บิดาหรือมารดา แต่งงานใหม่		บิดาและมารดา แต่งงานใหม่		
	จำนวน	ร้อยละ	จำนวน	ร้อยละ	จำนวน	ร้อยละ	จำนวน	ร้อยละ	จำนวน	ร้อยละ	จำนวน	ร้อยละ	จำนวน	ร้อยละ	
๑ กลุ่มสาขาวิชา / ภาคพิเศษ	1,908	75.1	198	7.8	287	11.3	126	5.0	3	0.1	14	0.6	6	0.2	2,542
1. วิทยาศาสตร์และเทคโนโลยี	655	77.9	64	7.6	75	8.9	41	4.9	2	0.2	2	0.2	2	0.2	841
คณะเกษตร	6	85.7	1	14.3	-	-	-	-	-	-	-	-	-	-	7
คณะวิทยาศาสตร์	129	68.6	21	11.2	24	12.8	12	6.4	1	0.5	1	0.5	-	-	188
คณะวิศวกรรมศาสตร์	478	81.0	37	6.3	47	8.0	24	4.1	1	0.2	1	0.2	2	0.3	590
คณะอุตสาหกรรมเกษตร	42	75.0	5	8.9	4	7.1	5	8.9	-	-	-	-	-	-	56
2. มนุษยศาสตร์และสังคมศาสตร์	1,138	74.5	121	7.9	185	12.1	71	4.7	1	0.1	10	0.7	2	0.1	1,528
คณะบริหารธุรกิจ	187	80.6	13	5.6	16	6.9	16	6.9	-	-	-	-	-	-	232
คณะมนุษยศาสตร์	174	71.3	23	9.4	35	14.3	10	4.1	-	-	1	0.4	1	0.4	244
คณะเศรษฐศาสตร์	389	76.9	32	6.3	58	11.5	23	4.6	-	-	3	0.6	1	0.2	506
คณะสังคมศาสตร์	388	71.1	53	9.7	76	13.9	22	4.0	1	0.2	6	1.1	-	-	546
3. วิทยาศาสตร์สุขภาพ	115	66.5	13	7.5	27	15.6	14	8.1	-	-	2	1.2	2	1.2	173
คณะเทคนิคการสัตวแพทย์	115	66.5	13	7.5	27	15.6	14	8.1	-	-	2	1.2	2	1.2	173
๒ วิทยาเขต กำแพงแสน	2,507	70.1	331	9.3	441	12.3	239	6.7	10	0.3	28	0.8	22	0.6	3,578
๑ กลุ่มสาขาวิชา / ภาคปกติ	1,814	70.7	237	9.2	311	12.1	170	6.6	6	0.2	14	0.6	15	0.6	2,567
1. วิทยาศาสตร์และเทคโนโลยี	957	73.4	114	8.7	134	10.3	85	6.5	3	0.2	8	0.6	3	0.2	1,304
คณะเกษตร กำแพงแสน	362	78.9	28	6.1	45	9.8	21	4.6	2	0.4	1	0.2	-	-	459
คณะประมง*	54	69.2	7	9.0	9	11.5	6	7.7	-	-	2	2.6	-	-	78
คณะวิศวกรรมศาสตร์ กำแพงแสน	245	73.1	29	8.7	33	9.9	25	7.5	1	0.3	2	0.6	-	-	335
คณะศิลปศาสตร์และวิทยาศาสตร์	248	67.4	46	12.5	39	10.6	30	8.2	-	-	3	0.8	2	0.5	368
คณะสิ่งแวดล้อม**	48	75.0	4	6.3	8	12.5	3	4.7	-	-	-	-	1	1.6	64
2. มนุษยศาสตร์และสังคมศาสตร์	771	67.2	110	9.6	167	14.6	79	6.9	3	0.3	6	0.5	11	1.0	1,147
คณะศิลปศาสตร์และวิทยาศาสตร์	582	66.9	96	11.0	122	14.0	56	6.4	2	0.2	6	0.7	6	0.7	870
คณะศึกษาศาสตร์และพัฒนศาสตร์	189	68.2	14	5.1	45	16.3	23	8.3	1	0.4	-	-	5	1.8	277

ตารางที่ 7 (ต่อ)

ส่วนกลาง - วิทยาเขต / กลุ่มสาขาวิชา / คณะ / ประเภทโครงการ	สถานภาพสมรสของบิดามารดา														รวม
	อยู่ด้วยกัน		แยกกันอยู่		หย่าร้าง		บิดาหรือมารดา ถึงแก่กรรม		บิดาและมารดา ถึงแก่กรรม		บิดาหรือมารดา แต่งงานใหม่		บิดาและมารดา แต่งงานใหม่		
	จำนวน	ร้อยละ	จำนวน	ร้อยละ	จำนวน	ร้อยละ	จำนวน	ร้อยละ	จำนวน	ร้อยละ	จำนวน	ร้อยละ	จำนวน	ร้อยละ	
3. วิทยาศาสตร์สุขภาพ	86	74.1	13	11.2	10	8.6	6	5.2	-	-	-	-	1	0.9	116
คณะวิทยาศาสตร์การกีฬา	86	74.1	13	11.2	10	8.6	6	5.2	-	-	-	-	1	0.9	116
◎ กลุ่มสาขาวิชา / ภาคพิเศษ	693	68.6	94	9.3	130	12.9	69	6.8	4	0.4	14	1.4	7	0.7	1,011
1. วิทยาศาสตร์และเทคโนโลยี	137	71.7	11	5.8	28	14.7	12	6.3	-	-	1	0.5	2	1.1	191
คณะวิศวกรรมศาสตร์ กำแพงแสน	51	69.9	4	5.5	10	13.7	6	8.2	-	-	1	1.4	1	1.4	73
คณะศิลปศาสตร์และวิทยาศาสตร์	86	72.9	7	5.9	18	15.3	6	5.1	-	-	-	-	1	0.9	118
2. มนุษยศาสตร์และสังคมศาสตร์	532	67.8	81	10.3	95	12.1	55	7.0	4	0.5	13	1.7	5	0.6	785
คณะศิลปศาสตร์และวิทยาศาสตร์	532	67.8	81	10.3	95	12.1	55	7.0	4	0.5	13	1.7	5	0.6	785
3. วิทยาศาสตร์สุขภาพ	24	68.6	2	5.7	7	20.0	2	5.7	-	-	-	-	-	-	35
คณะวิทยาศาสตร์การกีฬา	24	68.6	2	5.7	7	20.0	2	5.7	-	-	-	-	-	-	35
③ วิทยาเขตศรีราชา	2,005	67.6	295	10.0	447	15.1	178	6.0	7	0.2	17	0.6	16	0.5	2,965
◎ กลุ่มสาขาวิชา / ภาคปกติ	1,329	68.3	181	9.3	291	15.0	119	6.1	5	0.3	12	0.6	8	0.4	1,945
1. วิทยาศาสตร์และเทคโนโลยี	680	71.0	78	8.1	138	14.4	47	4.9	3	0.3	6	0.6	6	0.6	958
คณะพาณิชยศาสตร์บริหารธุรกิจ	120	70.2	13	7.6	26	15.2	5	2.9	1	0.6	3	1.8	3	1.8	171
คณะวิทยาศาสตร์ ศรีราชา	223	68.2	29	8.9	52	15.9	18	5.5	2	0.6	2	0.6	1	0.3	327
คณะวิศวกรรมศาสตร์ศรีราชา	337	73.3	36	7.8	60	13.0	24	5.2	-	-	1	0.2	2	0.4	460
2. มนุษยศาสตร์และสังคมศาสตร์	649	65.8	103	10.4	153	15.5	72	7.3	2	0.2	6	0.6	2	0.2	987
คณะวิทยาการจัดการ	541	65.4	90	10.9	128	15.5	59	7.1	1	0.1	6	0.7	2	0.2	827
คณะเศรษฐศาสตร์ ศรีราชา	108	67.5	13	8.1	25	15.6	13	8.1	1	0.6	-	-	-	-	160
◎ กลุ่มสาขาวิชา / ภาคพิเศษ	676	66.3	114	11.2	156	15.3	59	5.8	2	0.2	5	0.5	8	0.8	1,020
1. วิทยาศาสตร์และเทคโนโลยี	96	68.1	19	13.5	17	12.1	6	4.3	1	0.7	2	1.4	-	-	141
คณะวิทยาศาสตร์ ศรีราชา	55	64.7	14	16.5	10	11.8	4	4.7	1	1.2	1	1.2	-	-	85
คณะวิศวกรรมศาสตร์ศรีราชา	41	73.2	5	8.9	7	12.5	2	3.6	-	-	1	1.8	-	-	56

ตารางที่ 7 (ต่อ)

ส่วนกลาง - วิทยาเขต / กลุ่มสาขาวิชา / คณะ / ประเภทโครงการ	สถานภาพสมรสของบิดามารดา														รวม
	อยู่ด้วยกัน		แยกกันอยู่		หย่าร้าง		บิดาหรือมารดา ถึงแก่กรรม		บิดาและมารดา ถึงแก่กรรม		บิดาหรือมารดา แต่งงานใหม่		บิดาและมารดา แต่งงานใหม่		
	จำนวน	ร้อยละ	จำนวน	ร้อยละ	จำนวน	ร้อยละ	จำนวน	ร้อยละ	จำนวน	ร้อยละ	จำนวน	ร้อยละ	จำนวน	ร้อยละ	
2. มนุษยศาสตร์และสังคมศาสตร์	580	66.0	95	10.8	139	15.8	53	6.0	1	0.1	3	0.3	8	0.9	879
คณะวิทยาการจัดการ	549	65.9	91	10.9	131	15.7	51	6.1	1	0.1	3	0.4	7	0.8	833
คณะเศรษฐศาสตร์ ศรีราชา	31	67.4	4	8.7	8	17.4	2	4.4	-	-	-	-	1	2.2	46
④ วิทยาเขตเฉลิมพระเกียรติ จังหวัดสกลนคร	994	70.2	98	6.9	208	14.7	99	7.0	4	0.3	6	0.4	8	0.6	1,417
◎ กลุ่มสาขาวิชา / ภาคปกติ	994	70.2	98	6.9	208	14.7	99	7.0	4	0.3	6	0.4	8	0.6	1,417
1. วิทยาศาสตร์และเทคโนโลยี	414	71.9	33	5.7	85	14.8	40	6.9	-	-	2	0.4	2	0.4	576
คณะทรัพยากรธรรมชาติและอุตสาหกรรมเกษตร	97	72.9	8	6.0	16	12.0	11	8.3	-	-	-	-	1	0.8	133
คณะวิทยาศาสตร์และวิศวกรรมศาสตร์	317	71.6	25	5.6	69	15.6	29	6.6	-	-	2	0.5	1	0.2	443
2. มนุษยศาสตร์และสังคมศาสตร์	397	66.8	46	7.7	93	15.7	51	8.6	4	0.7	2	0.3	1	0.2	594
คณะศิลปศาสตร์และวิทยาการจัดการ	397	66.8	46	7.7	93	15.7	51	8.6	4	0.7	2	0.3	1	0.2	594
3. วิทยาศาสตร์สุขภาพ	183	74.1	19	7.7	30	12.2	8	3.2	-	-	2	0.8	5	2.0	247
คณะสาธารณสุขศาสตร์	183	74.1	19	7.7	30	12.2	8	3.2	-	-	2	0.8	5	2.0	247
⑤ โครงการจัดตั้งวิทยาเขตสุพรรณบุรี	48	60.0	12	15.0	13	16.3	5	6.3	1	1.3	-	-	1	1.3	80
◎ กลุ่มสาขาวิชา / ภาคปกติ	48	60.0	12	15.0	13	16.3	5	6.3	1	1.3	-	-	1	1.3	80
1. มนุษยศาสตร์และสังคมศาสตร์	48	60.0	12	15.0	13	16.3	5	6.3	1	1.3	-	-	1	1.3	80
สำนักงานโครงการจัดตั้งวิทยาเขตสุพรรณบุรี	48	60.0	12	15.0	13	16.3	5	6.3	1	1.3	-	-	1	1.3	80
☐ สถาบันสมทบ	57	75.0	7	9.2	4	5.3	7	9.2	-	-	1	1.3	-	-	76
◎ กลุ่มสาขาวิชา / ภาคปกติ	57	75.0	7	9.2	4	5.3	7	9.2	-	-	1	1.3	-	-	76
1. วิทยาศาสตร์และเทคโนโลยี	57	75.0	7	9.2	4	5.3	7	9.2	-	-	1	1.3	-	-	76
วิทยาลัยการชลประทาน	57	75.0	7	9.2	4	5.3	7	9.2	-	-	1	1.3	-	-	76
2. วิทยาศาสตร์สุขภาพ	-	-	-	-	-	-	-	-	-	-	-	-	-	-	-
วิทยาลัยพยาบาลบรมราชชนนีนพรัตน์วชิระ	-	-	-	-	-	-	-	-	-	-	-	-	-	-	-

หมายเหตุ : * - เป็นคณะเดียวกับบางเขน แต่จัดการเรียนการสอนหลักสูตรวิทยาศาสตร์บัณฑิต สาขาวิชาเพาะเลี้ยงสัตว์น้ำ ณ วิทยาเขตกำแพงแสน

** - เป็นคณะเดียวกับบางเขน แต่จัดการเรียนการสอนหลักสูตรวิทยาศาสตร์บัณฑิต สาขาวิชาวิทยาศาสตร์และเทคโนโลยีสิ่งแวดล้อม ณ วิทยาเขตกำแพงแสน

- ไม่รวมนิสิตใหม่ที่ไม่ว่านุ จำนวน 317 คน

ตารางที่ 8 จำนวนและร้อยละของนิสิตใหม่ จำแนกตามอาชีพของบิดา และส่วนกลาง - วิทยาเขต / กลุ่มสาขาวิชา / คณะ / ประเภทโครงการ

(n = 16,622)

ส่วนกลาง - วิทยาเขต / กลุ่มสาขาวิชา / คณะ / ประเภทโครงการ	อาชีพของบิดา														รวม
	ข้าราชการ พนักงาน ลูกจ้างของรัฐ / รัฐวิสาหกิจ / องค์กร ต่างประเทศหรือ ระหว่างประเทศ		พนักงาน / ลูกจ้าง หน่วยงานเอกชน		ค้าขาย / ธุรกิจส่วนตัว		เจ้าของกิจการ		รับจ้างทั่วไป / อาชีพอิสระ		เกษตรกรกรรม / ปศุสัตว์ / ประมง		ไม่ได้ประกอบอาชีพ		
	จำนวน	ร้อยละ	จำนวน	ร้อยละ	จำนวน	ร้อยละ	จำนวน	ร้อยละ	จำนวน	ร้อยละ	จำนวน	ร้อยละ	จำนวน	ร้อยละ	
◆ รวมทั้งหมด	3,018	20.6	2,736	18.7	3,458	23.6	451	3.1	2,550	17.4	1,763	12.0	681	4.7	14,657
▣ มหาวิทยาลัยเกษตรศาสตร์	2,994	20.5	2,727	18.7	3,442	23.6	448	3.1	2,544	17.4	1,752	12.0	680	4.7	14,587
◎ ส่วนกลาง / วิทยาเขต															
- บางเขน	1,749	23.4	1,485	19.8	1,849	24.7	301	4.0	1,048	14.0	678	9.1	374	5.0	7,484
- วิทยาเขตกำแพงแสน	615	19.6	500	15.9	734	23.3	62	2.0	635	20.2	464	14.8	135	4.3	3,145
- วิทยาเขตศรีราชา	451	16.4	641	23.3	674	24.5	75	2.7	550	20.0	234	8.5	128	4.7	2,753
- วิทยาเขตเฉลิมพระเกียรติ จังหวัดสกลนคร	176	15.5	89	7.8	165	14.5	8	0.7	289	25.4	371	32.6	41	3.6	1,139
- โครงการจัดตั้งวิทยาเขตสุพรรณบุรี	3	4.6	12	18.2	20	30.3	2	3.0	22	33.3	5	7.6	2	3.0	66
◎ กลุ่มสาขาวิชา															
- วิทยาศาสตร์และเทคโนโลยี	1,338	20.6	1,207	18.6	1,417	21.8	172	2.6	1,072	16.5	986	15.2	306	4.7	6,498
- มนุษยศาสตร์และสังคมศาสตร์	1,440	20.1	1,368	19.1	1,844	25.7	248	3.5	1,316	18.3	623	8.7	334	4.7	7,173
- วิทยาศาสตร์สุขภาพ	216	23.6	152	16.6	181	19.8	28	3.1	156	17.0	143	15.6	40	4.4	916
◎ คณะ															
- เกษตร	59	14.0	76	18.0	75	17.8	9	2.1	68	16.1	119	28.2	16	3.8	422
- เทคนิคการสัตวแพทย์	86	26.0	65	19.6	68	20.5	10	3.0	59	17.8	27	8.2	16	4.8	331
- บริหารธุรกิจ	143	22.2	128	19.8	200	31.0	49	7.6	55	8.5	36	5.6	34	5.3	645
- ประมง	82	23.0	55	15.4	70	19.6	6	1.7	71	19.9	58	16.2	15	4.2	357
- มนุษยศาสตร์	143	21.8	119	18.1	190	29.0	22	3.4	108	16.5	31	4.7	43	6.6	656
- วนศาสตร์	81	26.4	34	11.1	44	14.3	2	0.7	59	19.2	77	25.1	10	3.3	307
- วิทยาศาสตร์	187	21.1	183	20.6	216	24.3	27	3.0	131	14.8	84	9.5	60	6.8	888
- วิศวกรรมศาสตร์	306	26.1	262	22.4	311	26.6	63	5.4	122	10.4	40	3.4	67	5.7	1,171
- ศึกษาศาสตร์	63	26.4	30	12.6	43	18.0	2	0.8	63	26.4	31	13.0	7	2.9	239

ตารางที่ 8 (ต่อ)

ส่วนกลาง - วิทยาเขต / กลุ่มสาขาวิชา / คณะ / ประเภทโครงการ	อาชีพของบิดา														รวม
	ข้าราชการ พนักงาน ลูกจ้างของรัฐ / รัฐวิสาหกิจ / องค์กรต่างประเทศหรือระหว่างประเทศ		พนักงาน / ลูกจ้างหน่วยงานเอกชน		ค้าขาย / ธุรกิจส่วนตัว		เจ้าของกิจการ		รับจ้างทั่วไป / อาชีพอิสระ		เกษตรกร / ปศุสัตว์ / ประมง		ไม่ได้ประกอบอาชีพ		
	จำนวน	ร้อยละ	จำนวน	ร้อยละ	จำนวน	ร้อยละ	จำนวน	ร้อยละ	จำนวน	ร้อยละ	จำนวน	ร้อยละ	จำนวน	ร้อยละ	
- เศรษฐศาสตร์	189	24.0	164	20.8	213	27.0	49	6.2	82	10.4	53	6.7	38	4.8	788
- สถาปัตยกรรมศาสตร์	23	17.6	35	26.7	35	26.7	9	6.9	18	13.7	6	4.6	5	3.8	131
- สิ่งแวดล้อม	38	15.8	61	25.3	46	19.1	4	1.7	49	20.3	35	14.5	8	3.3	241
- สังคมศาสตร์	251	28.1	181	20.3	209	23.4	27	3.0	132	14.8	56	6.3	37	4.1	893
- สัตวแพทยศาสตร์	50	36.8	24	17.6	30	22.1	10	7.4	12	8.8	6	4.4	4	2.9	136
- อุตสาหกรรมเกษตร	68	19.9	80	23.5	109	32.0	12	3.5	34	10.0	25	7.3	13	3.8	341
- เกษตร กำแพงแสน	62	15.1	41	10.0	51	12.4	9	2.2	58	14.1	180	43.9	9	2.2	410
- วิทยาศาสตร์การกีฬา	27	19.7	26	19.0	25	18.2	3	2.2	32	23.4	17	12.4	7	5.1	137
- วิศวกรรมศาสตร์ กำแพงแสน	100	28.1	53	14.9	81	22.8	4	1.1	57	16.0	42	11.8	19	5.3	356
- ศิลปศาสตร์และวิทยาศาสตร์	337	17.9	326	17.3	514	27.3	42	2.2	424	22.5	154	8.2	86	4.6	1,883
- ศึกษาศาสตร์และพัฒนศาสตร์	61	25.7	35	14.8	39	16.5	3	1.3	37	15.6	53	22.4	9	3.8	237
- พาณิชยนาวิธานาชาติ	43	26.5	27	16.7	26	16.0	-	-	35	21.6	21	13.0	10	6.2	162
- วิทยาการจัดการ	218	14.4	357	23.5	404	26.6	48	3.2	310	20.4	114	7.5	67	4.4	1,518
- วิทยาศาสตร์ ศรีราชา	63	16.0	92	23.4	92	23.4	12	3.1	76	19.3	37	9.4	21	5.3	393
- วิศวกรรมศาสตร์ศรีราชา	90	18.4	126	25.8	110	22.5	13	2.7	82	16.8	45	9.2	22	4.5	488
- เศรษฐศาสตร์ ศรีราชา	37	19.3	39	20.3	42	21.9	2	1.0	47	24.5	17	8.9	8	4.2	192
- ทรัพยากรธรรมชาติและอุตสาหกรรมเกษตร	16	15.0	9	8.4	15	14.0	1	0.9	20	18.7	45	42.1	1	0.9	107
- วิทยาศาสตร์และวิศวกรรมศาสตร์	59	17.4	22	6.5	42	12.4	2	0.6	97	28.6	112	33.0	5	1.5	339
- ศิลปศาสตร์และวิทยาการจัดการ	74	15.5	44	9.2	73	15.3	5	1.1	127	26.7	126	26.5	27	5.7	476
- สาธารณสุขศาสตร์	27	12.4	14	6.5	35	16.1	-	-	45	20.7	88	40.6	8	3.7	217
- สำนักงานโครงการจัดตั้งวิทยาเขตสุพรรณบุรี	3	4.5	12	18.2	20	30.3	2	3.0	22	33.3	5	7.6	2	3.0	66
- วิทยาลัยบูรณาการศาสตร์	8	13.3	7	11.7	14	23.3	1	1.7	12	20.0	12	20.0	6	10.0	60

ตารางที่ 8 (ต่อ)

ส่วนกลาง - วิทยาเขต / กลุ่มสาขาวิชา / คณะ / ประเภทโครงการ	อาชีพของบิดา														รวม	
	ข้าราชการ พนักงาน ลูกจ้างของรัฐ / รัฐวิสาหกิจ / องค์กรต่างประเทหรือระหว่างประเทศ		พนักงาน / ลูกจ้างหน่วยงานเอกชน		ค้าขาย / ธุรกิจส่วนตัว		เจ้าของกิจการ		รับจ้างทั่วไป / อาชีพอิสระ		เกษตรกร / ปศุสัตว์ / ประมง		ไม่ได้ประกอบอาชีพ			
	จำนวน	ร้อยละ	จำนวน	ร้อยละ	จำนวน	ร้อยละ	จำนวน	ร้อยละ	จำนวน	ร้อยละ	จำนวน	ร้อยละ	จำนวน	ร้อยละ		
๐ ประเภทโครงการ																
- ภาคปกติ	2,085	20.0	1,867	17.9	2,289	22.0	233	2.2	1,936	18.6	1,528	14.7	474	4.6	10,412	
- ภาคพิเศษ	909	21.8	860	20.6	1,153	27.6	215	5.1	608	14.6	224	5.4	206	4.9	4,175	
๑ บางเขน	1,749	23.4	1,485	19.8	1,849	24.7	301	4.0	1,048	14.0	678	9.1	374	5.0	7,484	
๐ กลุ่มสาขาวิชา / ภาคปกติ	1,163	22.6	1,003	19.5	1,216	23.7	155	3.0	783	15.2	568	11.1	254	4.9	5,142	
1. วิทยาศาสตร์และเทคโนโลยี	632	21.6	577	19.7	657	22.5	75	2.6	445	15.2	400	13.7	141	4.8	2,927	
คณะเกษตร	58	13.9	75	18.0	73	17.6	9	2.2	68	16.4	117	28.1	16	3.9	416	
คณะประมง	65	22.3	50	17.1	57	19.5	6	2.1	57	19.5	45	15.4	12	4.1	292	
วิทยาลัยบูรณาการศาสตร์	8	13.3	7	11.7	14	23.3	1	1.7	12	20.0	12	20.0	6	10.0	60	
คณะวนศาสตร์	81	26.4	34	11.1	44	14.3	2	0.7	59	19.2	77	25.1	10	3.3	307	
คณะวิทยาศาสตร์	134	21.5	129	20.7	141	22.7	12	1.9	96	15.4	69	11.1	41	6.6	622	
คณะวิศวกรรมศาสตร์	174	28.0	128	20.6	175	28.1	23	3.7	67	10.8	23	3.7	32	5.1	622	
คณะสถาปัตยกรรมศาสตร์	23	17.6	35	26.7	35	26.7	9	6.9	18	13.7	6	4.6	5	3.8	131	
คณะสิ่งแวดล้อม	27	14.7	47	25.5	35	19.0	3	1.6	36	19.6	30	16.3	6	3.3	184	
คณะอุตสาหกรรมเกษตร	62	21.2	72	24.6	83	28.3	10	3.4	32	10.9	21	7.2	13	4.4	293	
2. มนุษยศาสตร์และสังคมศาสตร์	410	22.7	345	19.1	474	26.2	56	3.1	289	16.0	142	7.9	94	5.2	1,810	
คณะบริหารธุรกิจ	94	21.7	89	20.6	136	31.4	20	4.6	41	9.5	29	6.7	24	5.5	433	
คณะมนุษยศาสตร์	83	19.0	79	18.1	127	29.1	14	3.2	81	18.5	22	5.0	31	7.1	437	
คณะศึกษาศาสตร์	63	26.4	30	12.6	43	18.0	2	0.8	63	26.4	31	13.0	7	2.9	239	
คณะเศรษฐศาสตร์	76	24.1	69	21.9	75	23.8	8	2.5	41	13.0	31	9.8	15	4.8	315	
คณะสังคมศาสตร์	94	24.4	78	20.2	93	24.1	12	3.1	63	16.3	29	7.5	17	4.4	386	
3. วิทยาศาสตร์สุขภาพ	121	29.9	81	20.0	85	21.0	24	5.9	49	12.1	26	6.4	19	4.7	405	
คณะเทคนิคการสัตวแพทย์	45	25.9	34	19.5	32	18.4	9	5.2	29	16.7	15	8.6	10	5.8	174	

ตารางที่ 8 (ต่อ)

ส่วนกลาง - วิทยาเขต / กลุ่มสาขาวิชา / คณะ / ประเภทโครงการ	อาชีพของบิดา														รวม
	ข้าราชการ พนักงาน ลูกจ้างของรัฐ / รัฐวิสาหกิจ / องค์กรต่างประเศหรือระหว่างประเทศ		พนักงาน / ลูกจ้างหน่วยงานเอกชน		ค้าขาย / ธุรกิจส่วนตัว		เจ้าของกิจการ		รับจ้างทั่วไป / อาชีพอิสระ		เกษตรกรกรรม / ปศุสัตว์ / ประมง		ไม่ได้ประกอบอาชีพ		
	จำนวน	ร้อยละ	จำนวน	ร้อยละ	จำนวน	ร้อยละ	จำนวน	ร้อยละ	จำนวน	ร้อยละ	จำนวน	ร้อยละ	จำนวน	ร้อยละ	
คณะวิทยาศาสตร์	26	27.4	23	24.2	23	24.2	5	5.3	8	8.4	5	5.3	5	5.3	95
คณะสัตวแพทยศาสตร์	50	36.8	24	17.7	30	22.1	10	7.4	12	8.8	6	4.4	4	2.9	136
๑ กลุ่มสาขาวิชา / ภาคพิเศษ	586	25.0	482	20.6	633	27.0	146	6.2	265	11.3	110	4.7	120	5.1	2,342
1. วิทยาศาสตร์และเทคโนโลยี	166	21.5	174	22.5	216	27.9	52	6.7	84	10.9	33	4.3	49	6.3	774
คณะเกษตร	1	16.7	1	16.7	2	33.3	-	-	-	-	2	33.3	-	-	6
คณะวิทยาศาสตร์	27	15.8	31	18.1	52	30.4	10	5.9	27	15.8	10	5.9	14	8.2	171
คณะวิศวกรรมศาสตร์	132	24.0	134	24.4	136	24.8	40	7.3	55	10.0	17	3.1	35	6.4	549
คณะอุตสาหกรรมเกษตร	6	12.5	8	16.7	26	54.2	2	4.2	2	4.2	4	8.3	-	-	48
2. มนุษยศาสตร์และสังคมศาสตร์	379	26.9	277	19.6	381	27.0	93	6.6	151	10.7	65	4.6	65	4.6	1,411
คณะบริหารธุรกิจ	49	23.1	39	18.4	64	30.2	29	13.7	14	6.6	7	3.3	10	4.7	212
คณะมนุษยศาสตร์	60	27.4	40	18.3	63	28.8	8	3.7	27	12.3	9	4.1	12	5.5	219
คณะเศรษฐศาสตร์	113	23.9	95	20.1	138	29.2	41	8.7	41	8.7	22	4.7	23	4.9	473
คณะสังคมศาสตร์	157	31.0	103	20.3	116	22.9	15	3.0	69	13.6	27	5.3	20	3.9	507
3. วิทยาศาสตร์สุขภาพ	41	26.1	31	19.8	36	22.9	1	0.6	30	19.1	12	7.6	6	3.8	157
คณะเทคนิคการสัตวแพทย์	41	26.1	31	19.8	36	22.9	1	0.6	30	19.1	12	7.6	6	3.8	157
๒ วิทยาเขต กำแพงแสน	615	19.6	500	15.9	734	23.3	62	2.0	635	20.2	464	14.8	135	4.3	3,145
๑ กลุ่มสาขาวิชา / ภาคปกติ	437	19.4	336	14.9	480	21.3	36	1.6	465	20.6	411	18.2	92	4.1	2,257
1. วิทยาศาสตร์และเทคโนโลยี	216	19.0	154	13.6	215	18.9	15	1.3	209	18.4	280	24.7	47	4.1	1,136
คณะเกษตร กำแพงแสน	62	15.1	41	10.0	51	12.4	9	2.2	58	14.2	180	43.9	9	2.2	410
คณะประมง*	17	26.2	5	7.7	13	20.0	-	-	14	21.5	13	20.0	3	4.6	65
คณะวิศวกรรมศาสตร์ กำแพงแสน	75	26.0	45	15.6	66	22.8	3	1.0	49	17.0	35	12.1	16	5.5	289
คณะศิลปศาสตร์และวิทยาศาสตร์	51	16.2	49	15.6	74	23.5	2	0.6	75	23.8	47	14.9	17	5.4	315
คณะสิ่งแวดล้อม**	11	19.3	14	24.6	11	19.3	1	1.8	13	22.8	5	8.8	2	3.5	57

ตารางที่ 8 (ต่อ)

ส่วนกลาง - วิทยาเขต / กลุ่มสาขาวิชา / คณะ / ประเภทโครงการ	อาชีพของบิดา														รวม
	ข้าราชการ พนักงาน ลูกจ้างของรัฐ / รัฐวิสาหกิจ / องค์กรต่างประเทหรือระหว่างประเทศ		พนักงาน / ลูกจ้างหน่วยงานเอกชน		ค้าขาย / ธุรกิจส่วนตัว		เจ้าของกิจการ		รับจ้างทั่วไป / อาชีพอิสระ		เกษตรกรกรรม / ปศุสัตว์ / ประมง		ไม่ได้ประกอบอาชีพ		
	จำนวน	ร้อยละ	จำนวน	ร้อยละ	จำนวน	ร้อยละ	จำนวน	ร้อยละ	จำนวน	ร้อยละ	จำนวน	ร้อยละ	จำนวน	ร้อยละ	
2. มนุษยศาสตร์และสังคมศาสตร์	199	19.6	165	16.2	245	24.1	20	2.0	230	22.6	116	11.4	41	4.0	1,016
คณะศิลปศาสตร์และวิทยาศาสตร์	138	17.7	130	16.7	206	26.4	17	2.2	193	24.8	63	8.1	32	4.1	779
คณะศึกษาศาสตร์และพัฒนศาสตร์	61	25.7	35	14.8	39	16.5	3	1.3	37	15.6	53	22.4	9	3.8	237
3. วิทยาศาสตร์สุขภาพ	22	21.0	17	16.2	20	19.1	1	1.0	26	24.8	15	14.3	4	3.8	105
คณะวิทยาศาสตร์การกีฬา	22	21.0	17	16.2	20	19.1	1	1.0	26	24.8	15	14.3	4	3.8	105
๓ กลุ่มสาขาวิชา / ภาคพิเศษ	178	20.1	164	18.5	254	28.6	26	2.9	170	19.1	53	6.0	43	4.8	888
1. วิทยาศาสตร์และเทคโนโลยี	53	30.8	26	15.1	44	25.6	2	1.2	24	14.0	13	7.6	10	5.8	172
คณะวิศวกรรมศาสตร์ กำแพงแสน	25	37.3	8	11.9	15	22.4	1	1.5	8	11.9	7	10.5	3	4.5	67
คณะศิลปศาสตร์และวิทยาศาสตร์	28	26.7	18	17.1	29	27.6	1	1.0	16	15.2	6	5.7	7	6.7	105
2. มนุษยศาสตร์และสังคมศาสตร์	120	17.5	129	18.9	205	30.0	22	3.2	140	20.5	38	5.6	30	4.4	684
คณะศิลปศาสตร์และวิทยาศาสตร์	120	17.5	129	18.9	205	30.0	22	3.2	140	20.5	38	5.6	30	4.4	684
3. วิทยาศาสตร์สุขภาพ	5	15.6	9	28.1	5	15.6	2	6.3	6	18.8	2	6.3	3	9.4	32
คณะวิทยาศาสตร์การกีฬา	5	15.6	9	28.1	5	15.6	2	6.3	6	18.8	2	6.3	3	9.4	32
๓ วิทยาเขตศรีราชา	451	16.4	641	23.3	674	24.5	75	2.7	550	20.0	234	8.5	128	4.7	2,753
๓ กลุ่มสาขาวิชา / ภาคปกติ	306	16.9	427	23.6	408	22.6	32	1.8	377	20.9	173	9.6	85	4.7	1,808
1. วิทยาศาสตร์และเทคโนโลยี	171	18.8	217	23.8	193	21.2	17	1.9	174	19.1	94	10.3	46	5.0	912
คณะพณิชยนาวินานาชาติ	43	26.5	27	16.7	26	16.1	-	-	35	21.6	21	13.0	10	6.2	162
คณะวิทยาศาสตร์ ศรีราชา	51	16.3	76	24.3	67	21.4	6	1.9	64	20.5	33	10.5	16	5.1	313
คณะวิศวกรรมศาสตร์ศรีราชา	77	17.6	114	26.1	100	22.9	11	2.5	75	17.2	40	9.2	20	4.6	437
2. มนุษยศาสตร์และสังคมศาสตร์	135	15.1	210	23.4	215	24.0	15	1.7	203	22.7	79	8.8	39	4.4	896
คณะวิทยาการจัดการ	108	14.5	181	24.2	186	24.9	13	1.7	164	22.0	63	8.4	32	4.3	747
คณะเศรษฐศาสตร์ ศรีราชา	27	18.1	29	19.5	29	19.5	2	1.3	39	26.2	16	10.7	7	4.7	149

ตารางที่ 8 (ต่อ)

ส่วนกลาง - วิทยาเขต / กลุ่มสาขาวิชา / คณะ / ประเภทโครงการ	อาชีพของบิดา														รวม
	ข้าราชการ พนักงาน ลูกจ้างของรัฐ / รัฐวิสาหกิจ / องค์กรต่างประเทศหรือระหว่างประเทศ		พนักงาน / ลูกจ้างหน่วยงานเอกชน		ค้าขาย / ธุรกิจส่วนตัว		เจ้าของกิจการ		รับจ้างทั่วไป / อาชีพอิสระ		เกษตรกรกรรม / ปศุสัตว์ / ประมง		ไม่ได้ประกอบอาชีพ		
	จำนวน	ร้อยละ	จำนวน	ร้อยละ	จำนวน	ร้อยละ	จำนวน	ร้อยละ	จำนวน	ร้อยละ	จำนวน	ร้อยละ	จำนวน	ร้อยละ	
๑ กลุ่มสาขาวิชา / ภาคพิเศษ	145	15.3	214	22.7	266	28.2	43	4.6	173	18.3	61	6.5	43	4.6	945
1. วิทยาศาสตร์และเทคโนโลยี	25	19.1	28	21.4	35	26.7	8	6.1	19	14.5	9	6.9	7	5.3	131
คณะวิทยาศาสตร์ ศรีราชา	12	15.0	16	20.0	25	31.3	6	7.5	12	15.0	4	5.0	5	6.3	80
คณะวิศวกรรมศาสตร์ศรีราชา	13	25.5	12	23.5	10	19.6	2	3.9	7	13.7	5	9.8	2	3.9	51
2. มนุษยศาสตร์และสังคมศาสตร์	120	14.7	186	22.9	231	28.4	35	4.3	154	18.9	52	6.4	36	4.4	814
คณะวิทยาการจัดการ	110	14.3	176	22.8	218	28.3	35	4.5	146	18.9	51	6.6	35	4.5	771
คณะเศรษฐศาสตร์ ศรีราชา	10	23.3	10	23.3	13	30.2	-	-	8	18.6	1	2.3	1	2.3	43
๔ วิทยาเขตเฉลิมพระเกียรติ จังหวัดสกลนคร	176	15.5	89	7.8	165	14.5	8	0.7	289	25.4	371	32.6	41	3.6	1,139
๑ กลุ่มสาขาวิชา / ภาคปกติ	176	15.5	89	7.8	165	14.5	8	0.7	289	25.4	371	32.6	41	3.6	1,139
1. วิทยาศาสตร์และเทคโนโลยี	75	16.8	31	7.0	57	12.8	3	0.7	117	26.2	157	35.2	6	1.4	446
คณะทรัพยากรธรรมชาติและอุตสาหกรรมเกษตร	16	15.0	9	8.4	15	14.0	1	0.9	20	18.7	45	42.1	1	0.9	107
คณะวิทยาศาสตร์และวิศวกรรมศาสตร์	59	17.4	22	6.5	42	12.4	2	0.6	97	28.6	112	33.0	5	1.5	339
2. มนุษยศาสตร์และสังคมศาสตร์	74	15.6	44	9.2	73	15.3	5	1.1	127	26.7	126	26.5	27	5.7	476
คณะศิลปศาสตร์และวิทยาการจัดการ	74	15.6	44	9.2	73	15.3	5	1.1	127	26.7	126	26.5	27	5.7	476
3. วิทยาศาสตร์สุขภาพ	27	12.4	14	6.5	35	16.1	-	-	45	20.7	88	40.6	8	3.7	217
คณะสาธารณสุขศาสตร์	27	12.4	14	6.5	35	16.1	-	-	45	20.7	88	40.6	8	3.7	217
๕ โครงการจัดตั้งวิทยาเขตสุพรรณบุรี	3	4.6	12	18.2	20	30.3	2	3.0	22	33.3	5	7.6	2	3.0	66
๑ กลุ่มสาขาวิชา / ภาคปกติ	3	4.6	12	18.2	20	30.3	2	3.0	22	33.3	5	7.6	2	3.0	66
1. มนุษยศาสตร์และสังคมศาสตร์	3	4.6	12	18.2	20	30.3	2	3.0	22	33.3	5	7.6	2	3.0	66
สำนักงานโครงการจัดตั้งวิทยาเขตสุพรรณบุรี	3	4.6	12	18.2	20	30.3	2	3.0	22	33.3	5	7.6	2	3.0	66

ตารางที่ 8 (ต่อ)

ส่วนกลาง - วิทยาเขต / กลุ่มสาขาวิชา / คณะ / ประเภทโครงการ	อาชีพของบิดา														รวม
	ข้าราชการ พนักงาน ลูกจ้างของรัฐ / รัฐวิสาหกิจ / องค์กรต่างประเศหรือระหว่างประเทศ		พนักงาน / ลูกจ้างหน่วยงานเอกชน		ค้าขาย / ธุรกิจส่วนตัว		เจ้าของกิจการ		รับจ้างทั่วไป / อาชีพอิสระ		เกษตรกร / ปศุสัตว์ / ประมง		ไม่ได้ประกอบอาชีพ		
	จำนวน	ร้อยละ	จำนวน	ร้อยละ	จำนวน	ร้อยละ	จำนวน	ร้อยละ	จำนวน	ร้อยละ	จำนวน	ร้อยละ	จำนวน	ร้อยละ	
<input checked="" type="checkbox"/> สถาบันสมทบ	24	34.3	9	12.9	16	22.9	3	4.3	6	8.6	11	15.7	1	1.4	70
<input checked="" type="checkbox"/> กลุ่มสาขาวิชา / ภาคปกติ	24	34.3	9	12.9	16	22.9	3	4.3	6	8.6	11	15.7	1	1.4	70
1. วิทยาศาสตร์และเทคโนโลยี	24	34.3	9	12.9	16	22.9	3	4.3	6	8.6	11	15.7	1	1.4	70
วิทยาลัยการชลประทาน	24	34.3	9	12.9	16	22.9	3	4.3	6	8.6	11	15.7	1	1.4	70
2. วิทยาศาสตร์สุขภาพ	-	-	-	-	-	-	-	-	-	-	-	-	-	-	-
วิทยาลัยพยาบาลบรมราชชนนี นพรัตน์วชิระ	-	-	-	-	-	-	-	-	-	-	-	-	-	-	-

หมายเหตุ : * - เป็นคณะเดียวกับบางเขน แต่จัดการเรียนการสอนหลักสูตรวิทยาศาสตรบัณฑิต สาขาวิชาเพาะเลี้ยงสัตว์น้ำ ณ วิทยาเขตกำแพงแสน

** - เป็นคณะเดียวกับบางเขน แต่จัดการเรียนการสอนหลักสูตรวิทยาศาสตรบัณฑิต สาขาวิชาวิทยาศาสตร์และเทคโนโลยีสิ่งแวดล้อม ณ วิทยาเขตกำแพงแสน

- ไม่รวมนิสิตใหม่ที่ไม่ระบุ จำนวน 1,965 คน

ตารางที่ 9 จำนวนและร้อยละของนิสิตใหม่ จำแนกตามอาชีพของมารดา และส่วนกลาง - วิทยาเขต / กลุ่มสาขาวิชา / คณะ / ประเภทโครงการ

(n = 16,622)

ส่วนกลาง - วิทยาเขต / กลุ่มสาขาวิชา / คณะ / ประเภทโครงการ	อาชีพของมารดา														รวม
	ข้าราชการ พนักงาน ลูกจ้างของรัฐ / รัฐวิสาหกิจ / องค์กร ต่างประเทศหรือ ระหว่างประเทศ		พนักงาน / ลูกจ้าง หน่วยงานเอกชน		ค้าขาย / ธุรกิจส่วนตัว		เจ้าของกิจการ		รับจ้างทั่วไป / อาชีพอิสระ		เกษตรกร / ปศุสัตว์ / ประมง		ไม่ได้ประกอบอาชีพ		
	จำนวน	ร้อยละ	จำนวน	ร้อยละ	จำนวน	ร้อยละ	จำนวน	ร้อยละ	จำนวน	ร้อยละ	จำนวน	ร้อยละ	จำนวน	ร้อยละ	
◆ รวมทั้งหมด	2,431	15.8	2,671	17.3	4,368	28.4	322	2.1	2,051	13.3	1,524	9.9	2,041	13.3	15,408
▣ มหาวิทยาลัยเกษตรศาสตร์	2,408	15.7	2,665	17.4	4,351	28.4	320	2.1	2,045	13.3	1,513	9.9	2,035	13.3	15,337
◎ ส่วนกลาง / วิทยาเขต															
- บางเขน	1,468	18.8	1,380	17.7	2,226	28.5	217	2.8	814	10.4	533	6.8	1,168	15.0	7,806
- วิทยาเขตกำแพงแสน	451	13.5	554	16.6	1,002	30.0	45	1.4	534	16.0	380	11.4	373	11.2	3,339
- วิทยาเขตศรีราชา	352	12.1	629	21.6	863	29.6	49	1.7	421	14.5	200	6.9	399	13.7	2,913
- วิทยาเขตเฉลิมพระเกียรติ จังหวัดสกลนคร	130	10.8	90	7.5	240	19.9	7	0.6	260	21.6	393	32.6	86	7.1	1,206
- โครงการจัดตั้งวิทยาเขตสุพรรณบุรี	7	9.6	12	16.4	20	27.4	2	2.7	16	21.9	7	9.6	9	12.3	73
◎ กลุ่มสาขาวิชา															
- วิทยาศาสตร์และเทคโนโลยี	1,098	16.1	1,119	16.4	1,838	26.9	119	1.7	863	12.6	865	12.7	921	13.5	6,823
- มนุษยศาสตร์และสังคมศาสตร์	1,135	15.0	1,387	18.3	2,285	30.2	186	2.5	1,063	14.0	523	6.9	990	13.1	7,569
- วิทยาศาสตร์สุขภาพ	175	18.5	159	16.8	228	24.1	15	1.6	119	12.6	125	13.2	124	13.1	945
◎ คณะ															
- เกษตร	45	9.9	57	12.6	123	27.1	8	1.8	69	15.2	101	22.2	51	11.2	454
- เทคนิคการสัตวแพทย์	78	22.6	62	18.0	88	25.5	7	2.0	36	10.4	26	7.5	48	13.9	345
- บริหารธุรกิจ	122	18.0	120	17.7	212	31.2	38	5.6	43	6.3	28	4.1	116	17.1	679
- ประมง	62	16.5	55	14.6	99	26.3	4	1.1	63	16.8	41	10.9	52	13.8	376
- มนุษยศาสตร์	117	17.4	137	20.3	210	31.2	17	2.5	76	11.3	13	1.9	104	15.4	674
- วนศาสตร์	54	16.7	35	10.8	81	25.0	2	0.6	39	12.0	74	22.8	39	12.0	324
- วิทยาศาสตร์	171	18.2	178	19.0	281	29.9	19	2.0	96	10.2	60	6.4	134	14.3	939
- วิศวกรรมศาสตร์	285	23.7	229	19.1	316	26.3	38	3.2	84	7.0	32	2.7	218	18.1	1,202
- ศึกษาศาสตร์	62	23.7	26	9.9	71	27.1	1	0.4	47	17.9	28	10.7	27	10.3	262

ตารางที่ 9 (ต่อ)

ส่วนกลาง - วิทยาเขต / กลุ่มสาขาวิชา / คณะ / ประเภทโครงการ	อาชีพของมารดา														รวม
	ข้าราชการ พนักงาน ลูกจ้างของรัฐ / รัฐวิสาหกิจ / องค์กรต่างประเศหรือระหว่างประเทศ		พนักงาน / ลูกจ้างหน่วยงานเอกชน		ค้าขาย / ธุรกิจส่วนตัว		เจ้าของกิจการ		รับจ้างทั่วไป / อาชีพอิสระ		เกษตรกร / ปศุสัตว์ / ประมง		ไม่ได้ประกอบอาชีพ		
	จำนวน	ร้อยละ	จำนวน	ร้อยละ	จำนวน	ร้อยละ	จำนวน	ร้อยละ	จำนวน	ร้อยละ	จำนวน	ร้อยละ	จำนวน	ร้อยละ	
- เศรษฐศาสตร์	145	17.8	160	19.7	251	30.8	37	4.5	69	8.5	41	5.0	111	13.6	814
- สถาปัตยกรรมศาสตร์	22	16.7	25	18.9	37	28.0	5	3.8	15	11.4	5	3.8	23	17.4	132
- สิ่งแวดล้อม	40	15.9	46	18.3	66	26.3	2	0.8	36	14.3	28	11.2	33	13.1	251
- สังคมศาสตร์	190	20.6	156	16.9	265	28.7	25	2.7	113	12.2	41	4.4	133	14.4	923
- สัตวแพทยศาสตร์	40	29.0	30	21.7	35	25.4	2	1.4	8	5.8	2	1.4	21	15.2	138
- อุตสาหกรรมเกษตร	53	14.7	79	21.9	108	29.9	11	3.0	35	9.7	20	5.5	55	15.2	361
- เกษตร กำแพงแสน	50	11.8	39	9.2	98	23.2	6	1.4	45	10.6	161	38.1	24	5.7	423
- วิทยาศาสตร์การกีฬา	18	12.4	33	22.8	34	23.4	3	2.1	26	17.9	12	8.3	19	13.1	145
- วิศวกรรมศาสตร์ กำแพงแสน	65	17.0	70	18.3	105	27.4	5	1.3	54	14.1	40	10.4	44	11.5	383
- ศิลปศาสตร์และวิทยาศาสตร์	231	11.6	358	17.9	651	32.6	28	1.4	347	17.4	116	5.8	264	13.2	1,995
- ศึกษาศาสตร์และพัฒนศาสตร์	62	23.8	32	12.3	77	29.5	2	0.8	41	15.7	34	13.0	13	5.0	261
- พาณิชยนาวินานาชาติ	26	15.3	30	17.6	51	30.0	1	0.6	21	12.4	22	12.9	19	11.2	170
- วิทยาการจัดการ	177	10.9	360	22.2	506	31.2	28	1.7	249	15.3	96	5.9	208	12.8	1,624
- วิทยาศาสตร์ ศรีราชา	43	10.6	83	20.4	113	27.8	7	1.7	62	15.2	30	7.4	69	17.0	407
- วิศวกรรมศาสตร์ศรีราชา	78	15.4	102	20.2	135	26.7	9	1.8	67	13.2	30	5.9	85	16.8	506
- เศรษฐศาสตร์ ศรีราชา	28	13.6	54	26.2	58	28.2	4	1.9	22	10.7	22	10.7	18	8.7	206
- ทรัพยากรธรรมชาติและอุตสาหกรรมเกษตร	9	8.0	9	8.0	21	18.8	1	0.9	23	20.5	44	39.3	5	4.5	112
- วิทยาศาสตร์และวิศวกรรมศาสตร์	49	13.5	19	5.2	64	17.7	1	0.3	71	19.6	132	36.5	26	7.2	362
- ศิลปศาสตร์และวิทยาการจัดการ	54	10.6	48	9.4	104	20.5	5	1.0	119	23.4	134	26.4	44	8.7	508
- สาธารณสุขศาสตร์	18	8.0	14	6.3	51	22.8	-	-	47	21.0	83	37.1	11	4.9	224
- สำนักงานโครงการจัดตั้งวิทยาเขตสุพรรณบุรี	7	9.6	12	16.4	20	27.4	2	2.7	16	21.9	7	9.6	9	12.3	73
- วิทยาลัยบูรณาการศาสตร์	7	10.9	7	10.9	20	31.3	2	3.1	6	9.4	10	15.6	12	18.8	64

ตารางที่ 9 (ต่อ)

ส่วนกลาง - วิทยาเขต / กลุ่มสาขาวิชา / คณะ / ประเภทโครงการ	อาชีพของมารดา														รวม	
	ข้าราชการ พนักงาน ลูกจ้างของรัฐ / รัฐวิสาหกิจ / องค์กรต่างประเศหรือระหว่างประเทศ		พนักงาน / ลูกจ้างหน่วยงานเอกชน		ค้าขาย / ธุรกิจส่วนตัว		เจ้าของกิจการ		รับจ้างทั่วไป / อาชีพอิสระ		เกษตรกร / ปศุสัตว์ / ประมง		ไม่ได้ประกอบอาชีพ			
	จำนวน	ร้อยละ	จำนวน	ร้อยละ	จำนวน	ร้อยละ	จำนวน	ร้อยละ	จำนวน	ร้อยละ	จำนวน	ร้อยละ	จำนวน	ร้อยละ		
๐ ประเภทโครงการ																
- ภาคปกติ	1,663	15.2	1,807	16.5	3,024	27.6	162	1.5	1,579	14.4	1,328	12.1	1,402	12.8	10,965	
- ภาคพิเศษ	745	17.0	858	19.6	1,327	30.4	158	3.6	466	10.7	185	4.2	633	14.5	4,372	
๑ บางเขน	1,468	18.8	1,380	17.7	2,226	28.5	217	2.8	814	10.4	533	6.8	1,168	15.0	7,806	
๐ กลุ่มสาขาวิชา / ภาคปกติ	960	17.8	910	16.9	1,531	28.5	106	2.0	627	11.7	445	8.3	802	14.9	5,381	
1. วิทยาศาสตร์และเทคโนโลยี	528	17.2	523	17.0	848	27.6	54	1.8	360	11.7	320	10.4	442	14.4	3,075	
คณะเกษตร	45	10.1	57	12.8	120	26.9	8	1.8	69	15.4	99	22.2	49	11.0	447	
คณะประมง	48	15.8	47	15.5	77	25.4	4	1.3	52	17.2	30	9.9	45	14.9	303	
วิทยาลัยบูรณาการศาสตร์	7	10.9	7	10.9	20	31.3	2	3.1	6	9.4	10	15.6	12	18.8	64	
คณะวนศาสตร์	54	16.7	35	10.8	81	25.0	2	0.6	39	12.0	74	22.8	39	12.0	324	
คณะวิทยาศาสตร์	121	18.1	132	19.7	204	30.5	11	1.6	80	12.0	45	6.7	76	11.4	669	
คณะวิศวกรรมศาสตร์	155	24.3	122	19.2	170	26.7	13	2.0	41	6.4	20	3.1	116	18.2	637	
คณะสถาปัตยกรรมศาสตร์	22	16.7	25	18.9	37	28.0	5	3.8	15	11.4	5	3.8	23	17.4	132	
คณะสิ่งแวดล้อม	29	15.1	32	16.7	51	26.6	1	0.5	26	13.5	22	11.5	31	16.2	192	
คณะอุตสาหกรรมเกษตร	47	15.3	66	21.5	88	28.7	8	2.6	32	10.4	15	4.9	51	16.6	307	
2. มนุษยศาสตร์และสังคมศาสตร์	328	17.3	308	16.3	577	30.5	43	2.3	237	12.5	108	5.7	292	15.4	1,893	
คณะบริหารธุรกิจ	77	16.8	76	16.6	152	33.1	16	3.5	31	6.8	21	4.6	86	18.7	459	
คณะมนุษยศาสตร์	72	16.0	80	17.8	141	31.4	14	3.1	63	14.0	10	2.2	69	15.4	449	
คณะศึกษาศาสตร์	62	23.7	26	9.9	71	27.1	1	0.4	47	17.9	28	10.7	27	10.3	262	
คณะเศรษฐศาสตร์	52	16.1	57	17.7	93	28.8	4	1.2	38	11.8	28	8.7	51	15.8	323	
คณะสังคมศาสตร์	65	16.3	69	17.3	120	30.0	8	2.0	58	14.5	21	5.3	59	14.8	400	
3. วิทยาศาสตร์สุขภาพ	104	25.2	79	19.1	106	25.7	9	2.2	30	7.3	17	4.1	68	16.5	413	
คณะเทคนิคการสัตวแพทย์	43	23.6	29	15.9	51	28.0	4	2.2	20	11.0	13	7.1	22	12.1	182	

ตารางที่ 9 (ต่อ)

ส่วนกลาง - วิทยาเขต / กลุ่มสาขาวิชา / คณะ / ประเภทโครงการ	อาชีพของมารดา														รวม
	ข้าราชการ พนักงาน ลูกจ้างของรัฐ / รัฐวิสาหกิจ / องค์กรต่างประเทศหรือระหว่างประเทศ		พนักงาน / ลูกจ้างหน่วยงานเอกชน		ค้าขาย / ธุรกิจส่วนตัว		เจ้าของกิจการ		รับจ้างทั่วไป / อาชีพอิสระ		เกษตรกร / ปศุสัตว์ / ประมง		ไม่ได้ประกอบอาชีพ		
	จำนวน	ร้อยละ	จำนวน	ร้อยละ	จำนวน	ร้อยละ	จำนวน	ร้อยละ	จำนวน	ร้อยละ	จำนวน	ร้อยละ	จำนวน	ร้อยละ	
คณะวิทยาศาสตร์	21	22.6	20	21.5	20	21.5	3	3.2	2	2.2	2	2.2	25	26.9	93
คณะสัตวแพทยศาสตร์	40	29.0	30	21.7	35	25.4	2	1.5	8	5.8	2	1.5	21	15.2	138
๑ กลุ่มสาขาวิชา / ภาคพิเศษ	508	21.0	470	19.4	695	28.7	111	4.6	187	7.7	88	3.6	366	15.1	2,425
1. วิทยาศาสตร์และเทคโนโลยี	165	20.6	146	18.2	226	28.1	33	4.1	60	7.5	32	4.0	141	17.6	803
คณะเกษตร	-	-	-	-	3	42.9	-	-	-	-	2	28.6	2	28.6	7
คณะวิทยาศาสตร์	29	16.4	26	14.7	57	32.2	5	2.8	14	7.9	13	7.3	33	18.6	177
คณะวิศวกรรมศาสตร์	130	23.0	107	18.9	146	25.8	25	4.4	43	7.6	12	2.1	102	18.1	565
คณะอุตสาหกรรมเกษตร	6	11.1	13	24.1	20	37.0	3	5.6	3	5.6	5	9.3	4	7.4	54
2. มนุษยศาสตร์และสังคมศาสตร์	308	21.1	291	20.0	432	29.6	75	5.1	111	7.6	43	3.0	199	13.6	1,459
คณะบริหารธุรกิจ	45	20.5	44	20.0	60	27.3	22	10.0	12	5.5	7	3.2	30	13.6	220
คณะมนุษยศาสตร์	45	20.0	57	25.3	69	30.7	3	1.3	13	5.8	3	1.3	35	15.6	225
คณะเศรษฐศาสตร์	93	18.9	103	21.0	158	32.2	33	6.7	31	6.3	13	2.7	60	12.2	491
คณะสังคมศาสตร์	125	23.9	87	16.6	145	27.7	17	3.3	55	10.5	20	3.8	74	14.2	523
3. วิทยาศาสตร์สุขภาพ	35	21.5	33	20.3	37	22.7	3	1.8	16	9.8	13	8.0	26	16.0	163
คณะเทคนิคการสัตวแพทย์	35	21.5	33	20.3	37	22.7	3	1.8	16	9.8	13	8.0	26	16.0	163
๒ วิทยาเขต กำแพงแสน	451	13.5	554	16.6	1,002	30.0	45	1.4	534	16.0	380	11.4	373	11.2	3,339
๑ กลุ่มสาขาวิชา / ภาคปกติ	332	13.9	379	15.8	691	28.9	27	1.1	396	16.6	336	14.0	232	9.7	2,393
1. วิทยาศาสตร์และเทคโนโลยี	172	14.2	167	13.8	319	26.4	12	1.0	184	15.2	245	20.3	109	9.0	1,208
คณะเกษตร กำแพงแสน	50	11.8	39	9.2	98	23.2	6	1.4	45	10.6	161	38.1	24	5.7	423
คณะประมง*	14	19.2	8	11.0	22	30.1	-	-	11	15.1	11	15.1	7	9.6	73
คณะวิศวกรรมศาสตร์ กำแพงแสน	54	17.4	54	17.4	86	27.7	4	1.3	47	15.1	33	10.6	33	10.6	311
คณะศิลปศาสตร์และวิทยาศาสตร์	43	12.6	52	15.2	98	28.7	1	0.3	71	20.8	34	9.9	43	12.6	342
คณะสิ่งแวดล้อม**	11	18.6	14	23.7	15	25.4	1	1.7	10	17.0	6	10.2	2	3.4	59

ตารางที่ 9 (ต่อ)

ส่วนกลาง - วิทยาเขต / กลุ่มสาขาวิชา / คณะ / ประเภทโครงการ	อาชีพของมารดา														รวม
	ข้าราชการ พนักงาน ลูกจ้างของรัฐ / รัฐวิสาหกิจ / องค์กรต่างประเทศหรือระหว่างประเทศ		พนักงาน / ลูกจ้างหน่วยงานเอกชน		ค้าขาย / ธุรกิจส่วนตัว		เจ้าของกิจการ		รับจ้างทั่วไป / อาชีพอิสระ		เกษตรกรกรรม / ปศุสัตว์ / ประมง		ไม่ได้ประกอบอาชีพ		
	จำนวน	ร้อยละ	จำนวน	ร้อยละ	จำนวน	ร้อยละ	จำนวน	ร้อยละ	จำนวน	ร้อยละ	จำนวน	ร้อยละ	จำนวน	ร้อยละ	
2. มนุษยศาสตร์และสังคมศาสตร์	146	13.6	185	17.2	349	32.5	14	1.3	192	17.9	79	7.4	109	10.2	1,074
คณะศิลปศาสตร์และวิทยาศาสตร์	84	10.3	153	18.8	272	33.5	12	1.5	151	18.6	45	5.5	96	11.8	813
คณะศึกษาศาสตร์และพัฒนศาสตร์	62	23.8	32	12.3	77	29.5	2	0.8	41	15.7	34	13.0	13	5.0	261
3. วิทยาศาสตร์สุขภาพ	14	12.6	27	24.3	23	20.7	1	0.9	20	18.0	12	10.8	14	12.6	111
คณะวิทยาศาสตร์การกีฬา	14	12.6	27	24.3	23	20.7	1	0.9	20	18.0	12	10.8	14	12.6	111
๑ กลุ่มสาขาวิชา / ภาคพิเศษ	119	12.6	175	18.5	311	32.9	18	1.9	138	14.6	44	4.7	141	14.9	946
1. วิทยาศาสตร์และเทคโนโลยี	28	15.6	40	22.2	61	33.9	1	0.6	15	8.3	10	5.6	25	13.9	180
คณะวิศวกรรมศาสตร์ กำแพงแสน	11	15.3	16	22.2	19	26.4	1	1.4	7	9.7	7	9.7	11	15.3	72
คณะศิลปศาสตร์และวิทยาศาสตร์	17	15.7	24	22.2	42	38.9	-	-	8	7.4	3	2.8	14	13.0	108
2. มนุษยศาสตร์และสังคมศาสตร์	87	11.9	129	17.6	239	32.7	15	2.1	117	16.0	34	4.6	111	15.2	732
คณะศิลปศาสตร์และวิทยาศาสตร์	87	11.9	129	17.6	239	32.7	15	2.1	117	16.0	34	4.6	111	15.2	732
3. วิทยาศาสตร์สุขภาพ	4	11.8	6	17.7	11	32.4	2	5.9	6	17.7	-	-	5	14.7	34
คณะวิทยาศาสตร์การกีฬา	4	11.8	6	17.7	11	32.4	2	5.9	6	17.7	-	-	5	14.7	34
๓ วิทยาเขตศรีราชา	352	12.1	629	21.6	863	29.6	49	1.7	421	14.5	200	6.9	399	13.7	2,913
๑ กลุ่มสาขาวิชา / ภาคปกติ	234	12.2	416	21.8	542	28.4	20	1.1	280	14.6	147	7.7	273	14.3	1,912
1. วิทยาศาสตร์และเทคโนโลยี	129	13.6	187	19.7	254	26.8	12	1.3	133	14.0	78	8.2	155	16.4	948
คณะพณิชยนาวิธานาชาติ	26	15.3	30	17.7	51	30.0	1	0.6	21	12.4	22	12.9	19	11.2	170
คณะวิทยาศาสตร์ ศรีราชา	35	10.7	65	19.9	87	26.6	3	0.9	50	15.3	29	8.9	58	17.7	327
คณะวิศวกรรมศาสตร์ศรีราชา	68	15.1	92	20.4	116	25.7	8	1.8	62	13.8	27	6.0	78	17.3	451
2. มนุษยศาสตร์และสังคมศาสตร์	105	10.9	229	23.8	288	29.9	8	0.8	147	15.3	69	7.2	118	12.2	964
คณะวิทยาการจัดการ	82	10.2	194	24.1	247	30.7	5	0.6	129	16.0	47	5.8	102	12.7	806
คณะเศรษฐศาสตร์ ศรีราชา	23	14.6	35	22.2	41	26.0	3	1.9	18	11.4	22	13.9	16	10.1	158

ตารางที่ 9 (ต่อ)

ส่วนกลาง - วิทยาเขต / กลุ่มสาขาวิชา / คณะ / ประเภทโครงการ	อาชีพของมารดา														รวม
	ข้าราชการ พนักงาน ลูกจ้างของรัฐ / รัฐวิสาหกิจ / องค์กรต่างประเทศหรือระหว่างประเทศ		พนักงาน / ลูกจ้างหน่วยงานเอกชน		ค้าขาย / ธุรกิจส่วนตัว		เจ้าของกิจการ		รับจ้างทั่วไป / อาชีพอิสระ		เกษตรกร / ปศุสัตว์ / ประมง		ไม่ได้ประกอบอาชีพ		
	จำนวน	ร้อยละ	จำนวน	ร้อยละ	จำนวน	ร้อยละ	จำนวน	ร้อยละ	จำนวน	ร้อยละ	จำนวน	ร้อยละ	จำนวน	ร้อยละ	
๑ กลุ่มสาขาวิชา / ภาคพิเศษ	118	11.8	213	21.3	321	32.1	29	2.9	141	14.1	53	5.3	126	12.6	1,001
1. วิทยาศาสตร์และเทคโนโลยี	18	13.3	28	20.7	45	33.3	5	3.7	17	12.6	4	3.0	18	13.3	135
คณะวิทยาศาสตร์ ศรีราชา	8	10.0	18	22.5	26	32.5	4	5.0	12	15.0	1	1.3	11	13.8	80
คณะวิศวกรรมศาสตร์ศรีราชา	10	18.2	10	18.2	19	34.6	1	1.8	5	9.1	3	5.5	7	12.7	55
2. มนุษยศาสตร์และสังคมศาสตร์	100	11.6	185	21.4	276	31.9	24	2.8	124	14.3	49	5.7	108	12.5	866
คณะวิทยาการจัดการ	95	11.6	166	20.3	259	31.7	23	2.8	120	14.7	49	6.0	106	13.0	818
คณะเศรษฐศาสตร์ ศรีราชา	5	10.4	19	39.6	17	35.4	1	2.1	4	8.3	-	-	2	4.2	48
๔ วิทยาเขตเฉลิมพระเกียรติ จังหวัดสกลนคร	130	10.8	90	7.5	240	19.9	7	0.6	260	21.6	393	32.6	86	7.1	1,206
๑ กลุ่มสาขาวิชา / ภาคปกติ	130	10.8	90	7.5	240	19.9	7	0.6	260	21.6	393	32.6	86	7.1	1,206
1. วิทยาศาสตร์และเทคโนโลยี	58	12.2	28	5.9	85	17.9	2	0.4	94	19.8	176	37.1	31	6.5	474
คณะทรัพยากรธรรมชาติและอุตสาหกรรมเกษตร	9	8.0	9	8.0	21	18.8	1	0.9	23	20.5	44	39.3	5	4.5	112
คณะวิทยาศาสตร์และวิศวกรรมศาสตร์	49	13.5	19	5.3	64	17.7	1	0.3	71	19.6	132	36.5	26	7.2	362
2. มนุษยศาสตร์และสังคมศาสตร์	54	10.6	48	9.5	104	20.5	5	1.0	119	23.4	134	26.4	44	8.7	508
คณะศิลปศาสตร์และวิทยาการจัดการ	54	10.6	48	9.5	104	20.5	5	1.0	119	23.4	134	26.4	44	8.7	508
3. วิทยาศาสตร์สุขภาพ	18	8.0	14	6.3	51	22.8	-	-	47	21.0	83	37.1	11	4.9	224
คณะสาธารณสุขศาสตร์	18	8.0	14	6.3	51	22.8	-	-	47	21.0	83	37.1	11	4.9	224
๕ โครงการจัดตั้งวิทยาเขตสุพรรณบุรี	7	9.6	12	16.4	20	27.4	2	2.7	16	21.9	7	9.6	9	12.3	73
๑ กลุ่มสาขาวิชา / ภาคปกติ	7	9.6	12	16.4	20	27.4	2	2.7	16	21.9	7	9.6	9	12.3	73
1. มนุษยศาสตร์และสังคมศาสตร์	7	9.6	12	16.4	20	27.4	2	2.7	16	21.9	7	9.6	9	12.3	73
สำนักงานโครงการจัดตั้งวิทยาเขตสุพรรณบุรี	7	9.6	12	16.4	20	27.4	2	2.7	16	21.9	7	9.6	9	12.3	73

ตารางที่ 9 (ต่อ)

ส่วนกลาง - วิทยาเขต / กลุ่มสาขาวิชา / คณะ / ประเภทโครงการ	อาชีพของมารดา														รวม
	ข้าราชการ พนักงาน ลูกจ้างของรัฐ / รัฐวิสาหกิจ / องค์กรต่างประเศหรือระหว่างประเทศ		พนักงาน / ลูกจ้างหน่วยงานเอกชน		ค้าขาย / ธุรกิจส่วนตัว		เจ้าของกิจการ		รับจ้างทั่วไป / อาชีพอิสระ		เกษตรกร / ปศุสัตว์ / ประมง		ไม่ได้ประกอบอาชีพ		
	จำนวน	ร้อยละ	จำนวน	ร้อยละ	จำนวน	ร้อยละ	จำนวน	ร้อยละ	จำนวน	ร้อยละ	จำนวน	ร้อยละ	จำนวน	ร้อยละ	
<input checked="" type="checkbox"/> สถาบันสมทบ	23	32.4	6	8.5	17	23.9	2	2.8	6	8.5	11	15.5	6	8.5	71
<input checked="" type="checkbox"/> กลุ่มสาขาวิชา / ภาคปกติ	23	32.4	6	8.5	17	23.9	2	2.8	6	8.5	11	15.5	6	8.5	71
1. วิทยาศาสตร์และเทคโนโลยี	23	32.4	6	8.5	17	23.9	2	2.8	6	8.5	11	15.5	6	8.5	71
วิทยาลัยการชลประทาน	23	32.4	6	8.5	17	23.9	2	2.8	6	8.5	11	15.5	6	8.5	71
2. วิทยาศาสตร์สุขภาพ	-	-	-	-	-	-	-	-	-	-	-	-	-	-	-
วิทยาลัยพยาบาลบรมราชชนนี นพรัตน์วชิระ	-	-	-	-	-	-	-	-	-	-	-	-	-	-	-

หมายเหตุ : * - เป็นคณะเดียวกับบางเขน แต่จัดการเรียนการสอนหลักสูตรวิทยาศาสตรบัณฑิต สาขาวิชาเพาะเลี้ยงสัตว์น้ำ ณ วิทยาเขตกำแพงแสน

** - เป็นคณะเดียวกับบางเขน แต่จัดการเรียนการสอนหลักสูตรวิทยาศาสตรบัณฑิต สาขาวิชาวิทยาศาสตร์และเทคโนโลยีสิ่งแวดล้อม ณ วิทยาเขตกำแพงแสน

- ไม่รวมนิสิตใหม่ที่ไม่ระบุ จำนวน 1,214 คน

ตารางที่ 10 จำนวนและร้อยละของนิสิตใหม่ จำแนกตามรายได้เฉลี่ยต่อเดือนของครอบครัว และส่วนกลาง - วิทยาเขต / กลุ่มสาขาวิชา / คณะ / ประเภทโครงการ

(n = 16,622)

ส่วนกลาง - วิทยาเขต / กลุ่มสาขาวิชา / คณะ / ประเภทโครงการ	รายได้เฉลี่ยต่อเดือนของครอบครัว																รวม
	ไม่เกิน 10,000 บาท		10,001- 30,000 บาท		30,001- 50,000 บาท		50,001- 70,000 บาท		70,001- 90,000 บาท		90,001- 120,000 บาท		120,001- 150,000 บาท		มากกว่า 150,000 บาท		
	จำนวน	ร้อยละ	จำนวน	ร้อยละ	จำนวน	ร้อยละ	จำนวน	ร้อยละ	จำนวน	ร้อยละ	จำนวน	ร้อยละ	จำนวน	ร้อยละ	จำนวน	ร้อยละ	
◆ รวมทั้งหมด	1,325	8.4	6,657	42.2	3,132	19.9	1,524	9.7	802	5.1	988	6.3	335	2.1	1,008	6.4	15,771
▣ มหาวิทยาลัยเกษตรศาสตร์	1,325	8.4	6,628	42.2	3,116	19.9	1,516	9.7	794	5.1	981	6.3	333	2.1	1,004	6.4	15,697
◎ ส่วนกลาง / วิทยาเขต																	
- บางเขน	394	4.9	2,820	35.3	1,629	20.4	970	12.2	537	6.7	709	8.9	236	3.0	685	8.6	7,980
- วิทยาเขตกำแพงแสน	319	9.3	1,704	49.8	720	21.0	261	7.6	116	3.4	118	3.5	42	1.2	144	4.2	3,424
- วิทยาเขตศรีราชา	206	6.9	1,415	47.5	635	21.3	249	8.4	127	4.3	140	4.7	48	1.6	159	5.3	2,979
- วิทยาเขตเฉลิมพระเกียรติ จังหวัดสกลนคร	392	31.7	654	52.9	117	9.5	29	2.3	12	1.0	12	1.0	7	0.6	14	1.1	1,237
- โครงการจัดตั้งวิทยาเขตสุพรรณบุรี	14	18.2	35	45.5	15	19.5	7	9.1	2	2.6	2	2.6	-	-	2	2.6	77
◎ กลุ่มสาขาวิชา																	
- วิทยาศาสตร์และเทคโนโลยี	632	9.1	2,999	43.0	1,368	19.6	694	10.0	339	4.9	412	5.9	128	1.8	397	5.7	6,969
- มนุษยศาสตร์และสังคมศาสตร์	575	7.4	3,261	42.0	1,570	20.2	723	9.3	399	5.1	499	6.4	176	2.3	555	7.2	7,758
- วิทยาศาสตร์สุขภาพ	118	12.2	368	37.9	178	18.4	99	10.2	56	5.8	70	7.2	29	3.0	52	5.4	970
◎ คณะ																	
- เกษตร	34	7.4	248	54.0	72	15.7	38	8.3	17	3.7	26	5.7	7	1.5	17	3.7	459
- เทคนิคการสัตวแพทย์	16	4.5	145	40.8	85	23.9	37	10.4	23	6.5	20	5.6	11	3.1	18	5.1	355
- บริหารธุรกิจ	18	2.6	167	24.1	126	18.2	96	13.9	72	10.4	70	10.1	27	3.9	116	16.8	692
- ประมง	34	8.8	218	56.2	68	17.5	27	7.0	11	2.8	14	3.6	6	1.5	10	2.6	388
- มนุษยศาสตร์	29	4.2	231	33.2	157	22.6	87	12.5	53	7.6	65	9.3	24	3.4	50	7.2	696
- วนศาสตร์	42	12.7	191	57.7	48	14.5	21	6.3	16	4.8	4	1.2	1	0.3	8	2.4	331
- วิทยาศาสตร์	52	5.4	364	37.7	226	23.4	115	11.9	66	6.8	63	6.5	25	2.6	55	5.7	966
- วิศวกรรมศาสตร์	28	2.3	261	21.3	244	20.0	205	16.8	92	7.5	175	14.3	52	4.3	166	13.6	1,223
- ศึกษาศาสตร์	29	11.0	144	54.8	41	15.6	26	9.9	3	1.1	7	2.7	6	2.3	7	2.7	263
- เศรษฐศาสตร์	20	2.4	230	27.7	175	21.1	107	12.9	56	6.7	97	11.7	29	3.5	116	14.0	830
- สถาปัตยกรรมศาสตร์	7	5.2	44	32.6	33	24.4	21	15.6	7	5.2	10	7.4	5	3.7	8	5.9	135
- สิ่งแวดล้อม	29	11.3	130	50.6	52	20.2	20	7.8	11	4.3	6	2.3	2	0.8	7	2.7	257
- สังคมศาสตร์	39	4.1	331	35.0	215	22.7	107	11.3	69	7.3	92	9.7	27	2.9	66	7.0	946
- สัตวแพทยศาสตร์	-	-	21	14.9	26	18.4	31	22.0	14	9.9	26	18.4	7	5.0	16	11.3	141
- อุตสาหกรรมเกษตร	17	4.6	145	39.6	77	21.0	39	10.7	26	7.1	32	8.7	7	1.9	23	6.3	366

ตารางที่ 10 (ต่อ)

ส่วนกลาง - วิทยาเขต / กลุ่มสาขาวิชา / คณะ / ประเภทโครงการ	รายได้เฉลี่ยต่อเดือนของครอบครัว																รวม
	ไม่เกิน 10,000 บาท		10,001- 30,000 บาท		30,001- 50,000 บาท		50,001- 70,000 บาท		70,001- 90,000 บาท		90,001- 120,000 บาท		120,001- 150,000 บาท		มากกว่า 150,000 บาท		
	จำนวน	ร้อยละ	จำนวน	ร้อยละ	จำนวน	ร้อยละ	จำนวน	ร้อยละ	จำนวน	ร้อยละ	จำนวน	ร้อยละ	จำนวน	ร้อยละ	จำนวน	ร้อยละ	
- เกษตร กำแพงแสน	64	14.8	211	48.7	90	20.8	33	7.6	10	2.3	5	1.2	4	0.9	16	3.7	433
- วิทยาศาสตร์การกีฬา	10	6.8	77	52.0	31	20.9	12	8.1	7	4.7	5	3.4	3	2.0	3	2.0	148
- วิศวกรรมศาสตร์ กำแพงแสน	30	7.7	172	44.0	95	24.3	30	7.7	24	6.1	17	4.3	1	0.3	22	5.6	391
- ศิลปศาสตร์และวิทยาศาสตร์	176	8.6	1,024	50.0	420	20.5	156	7.6	66	3.2	85	4.1	30	1.5	93	4.5	2,050
- ศึกษาศาสตร์และพัฒนศาสตร์	30	11.3	141	53.0	57	21.4	19	7.1	6	2.3	3	1.1	2	0.8	8	3.0	266
- พาณิชยนาวินานาชาติ	17	9.8	87	50.0	27	15.5	16	9.2	5	2.9	9	5.2	4	2.3	9	5.2	174
- วิทยาการจัดการ	108	6.5	802	48.3	362	21.8	122	7.3	69	4.2	77	4.6	26	1.6	94	5.7	1,660
- วิทยาศาสตร์ ศรีราชา	41	9.8	200	48.0	93	22.3	32	7.7	15	3.6	13	3.1	2	0.5	21	5.0	417
- วิศวกรรมศาสตร์ศรีราชา	26	5.0	212	41.0	118	22.8	63	12.2	31	6.0	30	5.8	12	2.3	25	4.8	517
- เศรษฐศาสตร์ ศรีราชา	14	6.6	114	54.0	35	16.6	16	7.6	7	3.3	11	5.2	4	1.9	10	4.7	211
- ทรัพยากรธรรมชาติและอุตสาหกรรมเกษตร	35	30.4	70	60.9	7	6.1	2	1.7	-	-	-	-	-	-	1	0.9	115
- วิทยาศาสตร์และวิศวกรรมศาสตร์	115	31.2	198	53.7	34	9.2	10	2.7	4	1.1	2	0.5	2	0.5	4	1.1	369
- ศิลปศาสตร์และวิทยาการจัดการ	152	29.1	274	52.4	57	10.9	12	2.3	6	1.1	9	1.7	4	0.8	9	1.7	523
- สาธารณสุขศาสตร์	90	39.1	112	48.7	19	8.3	5	2.2	2	0.9	1	0.4	1	0.4	-	-	230
- สำนักงานโครงการจัดตั้งวิทยาเขตสุพรรณบุรี	14	18.2	35	45.5	15	19.5	7	9.1	2	2.6	2	2.6	-	-	2	2.6	77
- วิทยาลัยบูรณาการศาสตร์	9	13.2	29	42.6	11	16.2	4	5.9	4	5.9	5	7.4	2	2.9	4	5.9	68
๑ ประเภทโครงการ																	
- ภาคปกติ	1,150	10.2	5,139	45.7	2,170	19.3	1,013	9.0	496	4.4	566	5.0	194	1.7	506	4.5	11,234
- ภาคพิเศษ	175	3.9	1,489	33.4	946	21.2	503	11.3	298	6.7	415	9.3	139	3.1	498	11.2	4,463
๑ บางเขน	394	4.9	2,820	35.3	1,629	20.4	970	12.2	537	6.7	709	8.9	236	3.0	685	8.6	7,980
๑ กลุ่มสาขาวิชา / ภาคปกติ	333	6.0	2,201	40.0	1,140	20.7	635	11.5	332	6.0	398	7.2	136	2.5	335	6.1	5,510
1. วิทยาศาสตร์และเทคโนโลยี	216	6.9	1,355	43.1	626	19.9	343	10.9	175	5.6	202	6.4	67	2.1	157	5.0	3,141
คณะเกษตร	34	7.5	246	54.4	71	15.7	38	8.4	16	3.5	25	5.5	7	1.6	15	3.3	452
คณะประมง	30	9.6	172	55.0	54	17.3	22	7.0	9	2.9	12	3.8	5	1.6	9	2.9	313
วิทยาลัยบูรณาการศาสตร์	9	13.2	29	42.7	11	16.2	4	5.9	4	5.9	5	7.4	2	2.9	4	5.9	68
คณะวนศาสตร์	42	12.7	191	57.7	48	14.5	21	6.3	16	4.8	4	1.2	1	0.3	8	2.4	331
คณะวิทยาศาสตร์	43	6.3	293	42.7	158	23.0	79	11.5	39	5.7	34	5.0	12	1.8	28	4.1	686
คณะวิศวกรรมศาสตร์	14	2.2	155	23.9	146	22.5	110	17.0	52	8.0	80	12.4	31	4.8	60	9.3	648

ตารางที่ 10 (ต่อ)

ส่วนกลาง - วิทยาเขต / กลุ่มสาขาวิชา / คณะ / ประเภทโครงการ	รายได้เฉลี่ยต่อเดือนของครอบครัว																รวม
	ไม่เกิน 10,000 บาท		10,001- 30,000 บาท		30,001- 50,000 บาท		50,001- 70,000 บาท		70,001- 90,000 บาท		90,001- 120,000 บาท		120,001- 150,000 บาท		มากกว่า 150,000 บาท		
	จำนวน	ร้อยละ	จำนวน	ร้อยละ	จำนวน	ร้อยละ	จำนวน	ร้อยละ	จำนวน	ร้อยละ	จำนวน	ร้อยละ	จำนวน	ร้อยละ	จำนวน	ร้อยละ	
คณะสถาปัตยกรรมศาสตร์	7	5.2	44	32.6	33	24.4	21	15.6	7	5.2	10	7.4	5	3.7	8	5.9	135
คณะสิ่งแวดล้อม	24	12.2	97	49.5	39	19.9	14	7.1	10	5.1	5	2.6	1	0.5	6	3.1	196
คณะอุตสาหกรรมเกษตร	13	4.2	128	41.0	66	21.2	34	10.9	22	7.1	27	8.7	3	1.0	19	6.1	312
2. มนุษยศาสตร์และสังคมศาสตร์	109	5.6	737	37.9	422	21.7	227	11.7	122	6.3	142	7.3	50	2.6	135	6.9	1,944
คณะบริหารธุรกิจ	14	3.0	135	28.9	96	20.5	61	13.0	45	9.6	44	9.4	16	3.4	57	12.2	468
คณะมนุษยศาสตร์	25	5.3	181	38.7	107	22.9	43	9.2	36	7.7	33	7.1	13	2.8	30	6.4	468
คณะศึกษาศาสตร์	29	11.0	144	54.8	41	15.6	26	9.9	3	1.1	7	2.7	6	2.3	7	2.7	263
คณะเศรษฐศาสตร์	9	2.7	126	37.7	76	22.8	51	15.3	19	5.7	26	7.8	6	1.8	21	6.3	334
คณะสังคมศาสตร์	32	7.8	151	36.7	102	24.8	46	11.2	19	4.6	32	7.8	9	2.2	20	4.9	411
3. วิทยาศาสตร์สุขภาพ	8	1.9	109	25.7	92	21.7	65	15.3	35	8.2	54	12.7	19	4.5	43	10.1	425
คณะเทคนิคการสัตวแพทย์	6	3.2	75	39.9	49	26.1	20	10.6	11	5.9	10	5.3	5	2.7	12	6.4	188
คณะวิทยาศาสตร์	2	2.1	13	13.5	17	17.7	14	14.6	10	10.4	18	18.8	7	7.3	15	15.6	96
คณะสัตวแพทยศาสตร์	-	-	21	14.9	26	18.4	31	22.0	14	9.9	26	18.4	7	5.0	16	11.4	141
๑ กลุ่มสาขาวิชา / ภาคพิเศษ	61	2.5	619	25.1	489	19.8	335	13.6	205	8.3	311	12.6	100	4.1	350	14.2	2,470
1. วิทยาศาสตร์และเทคโนโลยี	25	3.1	183	22.3	161	19.6	122	14.9	62	7.6	112	13.7	31	3.8	124	15.1	820
คณะเกษตร	-	-	2	28.6	1	14.3	-	-	1	14.3	1	14.3	-	-	2	28.6	7
คณะวิทยาศาสตร์	7	3.8	58	31.5	51	27.7	22	12.0	17	9.2	11	6.0	6	3.3	12	6.5	184
คณะวิศวกรรมศาสตร์	14	2.4	106	18.4	98	17.0	95	16.5	40	7.0	95	16.5	21	3.7	106	18.4	575
คณะอุตสาหกรรมเกษตร	4	7.4	17	31.5	11	20.4	5	9.3	4	7.4	5	9.3	4	7.4	4	7.4	54
2. มนุษยศาสตร์และสังคมศาสตร์	26	1.8	366	24.7	292	19.7	196	13.2	131	8.8	189	12.7	63	4.3	220	14.8	1,483
คณะบริหารธุรกิจ	4	1.8	32	14.3	30	13.4	35	15.6	27	12.1	26	11.6	11	4.9	59	26.3	224
คณะมนุษยศาสตร์	4	1.8	50	21.9	50	21.9	44	19.3	17	7.5	32	14.0	11	4.8	20	8.8	228
คณะเศรษฐศาสตร์	11	2.2	104	21.0	99	20.0	56	11.3	37	7.5	71	14.3	23	4.6	95	19.2	496
คณะสังคมศาสตร์	7	1.3	180	33.6	113	21.1	61	11.4	50	9.4	60	11.2	18	3.4	46	8.6	535
3. วิทยาศาสตร์สุขภาพ	10	6.0	70	41.9	36	21.6	17	10.2	12	7.2	10	6.0	6	3.6	6	3.6	167
คณะเทคนิคการสัตวแพทย์	10	6.0	70	41.9	36	21.6	17	10.2	12	7.2	10	6.0	6	3.6	6	3.6	167

ตารางที่ 10 (ต่อ)

ส่วนกลาง - วิทยาเขต / กลุ่มสาขาวิชา / คณะ / ประเภทโครงการ	รายได้เฉลี่ยต่อเดือนของครอบครัว																รวม
	ไม่เกิน 10,000 บาท		10,001- 30,000 บาท		30,001- 50,000 บาท		50,001- 70,000 บาท		70,001- 90,000 บาท		90,001- 120,000 บาท		120,001- 150,000 บาท		มากกว่า 150,000 บาท		
	จำนวน	ร้อยละ	จำนวน	ร้อยละ	จำนวน	ร้อยละ	จำนวน	ร้อยละ	จำนวน	ร้อยละ	จำนวน	ร้อยละ	จำนวน	ร้อยละ	จำนวน	ร้อยละ	
๒ วิทยาเขต กำแพงแสน	319	9.3	1,704	49.8	720	21.0	261	7.6	116	3.4	118	3.5	42	1.2	144	4.2	3,424
๑ กลุ่มสาขาวิชา / ภาคปกติ	260	10.6	1,274	51.9	497	20.3	178	7.3	74	3.0	67	2.7	26	1.1	77	3.1	2,453
1. วิทยาศาสตร์และเทคโนโลยี	148	12.0	631	51.2	252	20.5	93	7.6	35	2.8	27	2.2	8	0.7	38	3.1	1,232
คณะเกษตร กำแพงแสน	64	14.8	211	48.7	90	20.8	33	7.6	10	2.3	5	1.2	4	0.9	16	3.7	433
คณะประมง*	4	5.3	46	61.3	14	18.7	5	6.7	2	2.7	2	2.7	1	1.3	1	1.3	75
คณะวิศวกรรมศาสตร์ กำแพงแสน	27	8.5	151	47.5	73	23.0	26	8.2	17	5.4	12	3.8	-	-	12	3.8	318
คณะศิลปศาสตร์และวิทยาศาสตร์	48	13.9	190	55.1	62	18.0	23	6.7	5	1.5	7	2.0	2	0.6	8	2.3	345
คณะสิ่งแวดล้อม**	5	8.2	33	54.1	13	21.3	6	9.8	1	1.6	1	1.6	1	1.6	1	1.6	61
2. มนุษยศาสตร์และสังคมศาสตร์	103	9.3	583	52.6	220	19.9	78	7.0	35	3.2	36	3.3	16	1.4	37	3.3	1,108
คณะศิลปศาสตร์และวิทยาศาสตร์	73	8.7	442	52.5	163	19.4	59	7.0	29	3.4	33	3.9	14	1.7	29	3.4	842
คณะศึกษาศาสตร์และพัฒนศาสตร์	30	11.3	141	53.0	57	21.4	19	7.1	6	2.3	3	1.1	2	0.8	8	3.0	266
3. วิทยาศาสตร์สุขภาพ	9	8.0	60	53.1	25	22.1	7	6.2	4	3.5	4	3.5	2	1.8	2	1.8	113
คณะวิทยาศาสตร์การกีฬา	9	8.0	60	53.1	25	22.1	7	6.2	4	3.5	4	3.5	2	1.8	2	1.8	113
๑ กลุ่มสาขาวิชา / ภาคพิเศษ	59	6.1	430	44.3	223	23.0	83	8.6	42	4.3	51	5.3	16	1.7	67	6.9	971
1. วิทยาศาสตร์และเทคโนโลยี	9	4.9	63	34.2	50	27.2	13	7.1	12	6.5	17	9.2	2	1.1	18	9.8	184
คณะวิศวกรรมศาสตร์ กำแพงแสน	3	4.1	21	28.8	22	30.1	4	5.5	7	9.6	5	6.9	1	1.4	10	13.7	73
คณะศิลปศาสตร์และวิทยาศาสตร์	6	5.4	42	37.8	28	25.2	9	8.1	5	4.5	12	10.8	1	0.9	8	7.2	111
2. มนุษยศาสตร์และสังคมศาสตร์	49	6.5	350	46.5	167	22.2	65	8.6	27	3.6	33	4.4	13	1.7	48	6.4	752
คณะศิลปศาสตร์และวิทยาศาสตร์	49	6.5	350	46.5	167	22.2	65	8.6	27	3.6	33	4.4	13	1.7	48	6.4	752
3. วิทยาศาสตร์สุขภาพ	1	2.9	17	48.6	6	17.1	5	14.3	3	8.6	1	2.9	1	2.9	1	2.9	35
คณะวิทยาศาสตร์การกีฬา	1	2.9	17	48.6	6	17.1	5	14.3	3	8.6	1	2.9	1	2.9	1	2.9	35
๓ วิทยาเขตศรีราชา	206	6.9	1,415	47.5	635	21.3	249	8.4	127	4.3	140	4.7	48	1.6	159	5.3	2,979
๑ กลุ่มสาขาวิชา / ภาคปกติ	151	7.7	975	49.8	401	20.5	164	8.4	76	3.9	87	4.5	25	1.3	78	4.0	1,957
1. วิทยาศาสตร์และเทคโนโลยี	76	7.8	450	46.4	208	21.4	97	10.0	40	4.1	41	4.2	15	1.6	43	4.4	970
คณะพาณิชยศาสตร์บริหารธุรกิจ	17	9.8	87	50.0	27	15.5	16	9.2	5	2.9	9	5.2	4	2.3	9	5.2	174
คณะวิทยาศาสตร์ ศรีราชา	36	10.8	166	49.7	74	22.2	22	6.6	10	3.0	10	3.0	1	0.3	15	4.5	334
คณะวิศวกรรมศาสตร์ศรีราชา	23	5.0	197	42.6	107	23.2	59	12.8	25	5.4	22	4.8	10	2.2	19	4.1	462

ตารางที่ 10 (ต่อ)

ส่วนกลาง - วิทยาเขต / กลุ่มสาขาวิชา / คณะ / ประเภทโครงการ	รายได้เฉลี่ยต่อเดือนของครอบครัว																รวม
	ไม่เกิน 10,000 บาท		10,001- 30,000 บาท		30,001- 50,000 บาท		50,001- 70,000 บาท		70,001- 90,000 บาท		90,001- 120,000 บาท		120,001- 150,000 บาท		มากกว่า 150,000 บาท		
	จำนวน	ร้อยละ	จำนวน	ร้อยละ	จำนวน	ร้อยละ	จำนวน	ร้อยละ	จำนวน	ร้อยละ	จำนวน	ร้อยละ	จำนวน	ร้อยละ	จำนวน	ร้อยละ	
2. มนุษยศาสตร์และสังคมศาสตร์	75	7.6	525	53.2	193	19.6	67	6.8	36	3.7	46	4.7	10	1.0	35	3.6	987
คณะวิทยาการจัดการ	62	7.5	433	52.6	169	20.5	55	6.7	30	3.6	39	4.7	8	1.0	28	3.4	824
คณะเศรษฐศาสตร์ ศรีราชา	13	8.0	92	56.4	24	14.7	12	7.4	6	3.7	7	4.3	2	1.2	7	4.3	163
◎ กลุ่มสาขาวิชา / ภาคพิเศษ	55	5.4	440	43.1	234	22.9	85	8.3	51	5.0	53	5.2	23	2.3	81	7.9	1,022
1. วิทยาศาสตร์และเทคโนโลยี	8	5.8	49	35.5	30	21.7	14	10.1	11	8.0	11	8.0	3	2.2	12	8.7	138
คณะวิทยาศาสตร์ ศรีราชา	5	6.0	34	41.0	19	22.9	10	12.1	5	6.0	3	3.6	1	1.2	6	7.2	83
คณะวิศวกรรมศาสตร์ศรีราชา	3	5.5	15	27.3	11	20.0	4	7.3	6	10.9	8	14.6	2	3.6	6	10.9	55
2. มนุษยศาสตร์และสังคมศาสตร์	47	5.3	391	44.2	204	23.1	71	8.0	40	4.5	42	4.8	20	2.3	69	7.8	884
คณะวิทยาการจัดการ	46	5.5	369	44.1	193	23.1	67	8.0	39	4.7	38	4.6	18	2.2	66	7.9	836
คณะเศรษฐศาสตร์ ศรีราชา	1	2.1	22	45.8	11	22.9	4	8.3	1	2.1	4	8.3	2	4.2	3	6.3	48
④ วิทยาเขตเฉลิมพระเกียรติ จังหวัดสกลนคร	392	31.7	654	52.9	117	9.5	29	2.3	12	1.0	12	1.0	7	0.6	14	1.1	1,237
◎ กลุ่มสาขาวิชา / ภาคปกติ	392	31.7	654	52.9	117	9.5	29	2.3	12	1.0	12	1.0	7	0.6	14	1.1	1,237
1. วิทยาศาสตร์และเทคโนโลยี	150	31.0	268	55.4	41	8.5	12	2.5	4	0.8	2	0.4	2	0.4	5	1.0	484
คณะทรัพยากรธรรมชาติและอุตสาหกรรมเกษตร	35	30.4	70	60.9	7	6.1	2	1.7	-	-	-	-	-	-	1	0.9	115
คณะวิทยาศาสตร์และวิศวกรรมศาสตร์	115	31.2	198	53.7	34	9.2	10	2.7	4	1.1	2	0.5	2	0.5	4	1.1	369
2. มนุษยศาสตร์และสังคมศาสตร์	152	29.1	274	52.4	57	10.9	12	2.3	6	1.2	9	1.7	4	0.8	9	1.7	523
คณะศิลปศาสตร์และวิทยาการจัดการ	152	29.1	274	52.4	57	10.9	12	2.3	6	1.2	9	1.7	4	0.8	9	1.7	523
3. วิทยาศาสตร์สุขภาพ	90	39.1	112	48.7	19	8.3	5	2.2	2	0.9	1	0.4	1	0.4	-	-	230
คณะสาธารณสุขศาสตร์	90	39.1	112	48.7	19	8.3	5	2.2	2	0.9	1	0.4	1	0.4	-	-	230
⑤ โครงการจัดตั้งวิทยาเขตสุพรรณบุรี	14	18.2	35	45.5	15	19.5	7	9.1	2	2.6	2	2.6	-	-	2	2.6	77
◎ กลุ่มสาขาวิชา / ภาคปกติ	14	18.2	35	45.5	15	19.5	7	9.1	2	2.6	2	2.6	-	-	2	2.6	77
1. มนุษยศาสตร์และสังคมศาสตร์	14	18.2	35	45.5	15	19.5	7	9.1	2	2.6	2	2.6	-	-	2	2.6	77
สำนักงานโครงการจัดตั้งวิทยาเขตสุพรรณบุรี	14	18.2	35	45.5	15	19.5	7	9.1	2	2.6	2	2.6	-	-	2	2.6	77

ตารางที่ 10 (ต่อ)

ส่วนกลาง - วิทยาเขต / กลุ่มสาขาวิชา / คณะ / ประเภทโครงการ	รายได้เฉลี่ยต่อเดือนของครอบครัว																รวม
	ไม่เกิน 10,000 บาท		10,001- 30,000 บาท		30,001- 50,000 บาท		50,001- 70,000 บาท		70,001- 90,000 บาท		90,001- 120,000 บาท		120,001- 150,000 บาท		มากกว่า 150,000 บาท		
	จำนวน	ร้อยละ	จำนวน	ร้อยละ	จำนวน	ร้อยละ	จำนวน	ร้อยละ	จำนวน	ร้อยละ	จำนวน	ร้อยละ	จำนวน	ร้อยละ	จำนวน	ร้อยละ	
<input type="checkbox"/> สถาบันสมทบ	-	-	29	39.2	16	21.6	8	10.8	8	10.8	7	9.5	2	2.7	4	5.4	74
<input checked="" type="checkbox"/> กลุ่มสาขาวิชา / ภาคปกติ	-	-	29	39.2	16	21.6	8	10.8	8	10.8	7	9.5	2	2.7	4	5.4	74
1. วิทยาศาสตร์และเทคโนโลยี	-	-	29	39.2	16	21.6	8	10.8	8	10.8	7	9.5	2	2.7	4	5.4	74
วิทยาลัยการชลประทาน	-	-	29	39.2	16	21.6	8	10.8	8	10.8	7	9.5	2	2.7	4	5.4	74
2. วิทยาศาสตร์สุขภาพ	-	-	-	-	-	-	-	-	-	-	-	-	-	-	-	-	-
วิทยาลัยพยาบาลบรมราชชนนีนพรัตน์วชิระ	-	-	-	-	-	-	-	-	-	-	-	-	-	-	-	-	-

หมายเหตุ : * - เป็นคณะเดียวกับบางเขน แต่จัดการเรียนการสอนหลักสูตรวิทยาศาสตรบัณฑิต สาขาวิชาเพาะเลี้ยงสัตว์น้ำ ณ วิทยาเขตกำแพงแสน

** - เป็นคณะเดียวกับบางเขน แต่จัดการเรียนการสอนหลักสูตรวิทยาศาสตรบัณฑิต สาขาวิชาวิทยาศาสตร์และเทคโนโลยีสิ่งแวดล้อม ณ วิทยาเขตกำแพงแสน

- ไม่รวมนิสิตใหม่ที่ไม่ระบุ จำนวน 851 คน

ตารางที่ 11 จำนวนและร้อยละของนิสิตใหม่ จำแนกตามการคัดเลือกเข้าศึกษาต่อโดยระบบ TCAS และส่วนกลาง - วิทยาเขต / กลุ่มสาขาวิชา / คณะ / ประเภทโครงการ

(n = 16,622)

ส่วนกลาง - วิทยาเขต / กลุ่มสาขาวิชา / คณะ / ประเภทโครงการ	การคัดเลือกเข้าศึกษาต่อโดยระบบ TCAS										รวม
	รอบที่ 1 เสนอเพิ่มสะสมผลงาน		รอบที่ 2 รับแบบโควตา		รอบที่ 3 รับตรงร่วมกัน		รอบที่ 4 รับแบบแอดมิชชั่น		รอบที่ 5 รับตรงแบบอิสระ		
	จำนวน	ร้อยละ	จำนวน	ร้อยละ	จำนวน	ร้อยละ	จำนวน	ร้อยละ	จำนวน	ร้อยละ	
◆ รวมทั้งหมด	2,903	18.4	2,503	15.9	4,826	30.6	4,589	29.1	950	6.0	15,771
▣ มหาวิทยาลัยเกษตรศาสตร์	2,900	18.5	2,471	15.7	4,792	30.5	4,584	29.2	950	6.1	15,697
◎ ส่วนกลาง / วิทยาเขต											
- บางเขน	924	11.6	1,031	12.9	2,824	35.4	2,788	34.9	413	5.2	7,980
- วิทยาเขตกำแพงแสน	709	20.7	609	17.8	1,049	30.6	888	25.9	169	4.9	3,424
- วิทยาเขตศรีราชา	484	16.3	689	23.1	827	27.8	781	26.2	198	6.7	2,979
- วิทยาเขตเฉลิมพระเกียรติ จังหวัดสกลนคร	776	62.7	131	10.6	74	6.0	102	8.3	154	12.5	1,237
- โครงการจัดตั้งวิทยาเขตสุพรรณบุรี	7	9.1	11	14.3	18	23.4	25	32.5	16	20.8	77
◎ กลุ่มสาขาวิชา											
- วิทยาศาสตร์และเทคโนโลยี	1,667	23.9	1,116	16.0	2,201	31.6	1,622	23.3	363	5.2	6,969
- มนุษยศาสตร์และสังคมศาสตร์	1,026	13.2	1,273	16.4	2,205	28.4	2,706	34.9	548	7.1	7,758
- วิทยาศาสตร์สุขภาพ	207	21.3	82	8.5	386	39.8	256	26.4	39	4.0	970
◎ คณะ											
- เกษตร	73	15.9	82	17.9	135	29.4	129	28.1	40	8.7	459
- เทคนิคการสัตวแพทย์	25	7.0	32	9.0	109	30.7	182	51.3	7	2.0	355
- บริหารธุรกิจ	34	4.9	96	13.9	343	49.6	158	22.8	61	8.8	692
- ประมง	66	17.0	59	15.2	145	37.4	87	22.4	31	8.0	388
- มนุษยศาสตร์	101	14.5	90	12.9	235	33.8	260	37.4	10	1.4	696
- วนศาสตร์	35	10.6	197	59.5	46	13.9	53	16.0	-	-	331
- วิทยาศาสตร์	137	14.2	76	7.9	384	39.8	322	33.3	47	4.9	966
- วิศวกรรมศาสตร์	165	13.5	64	5.2	727	59.4	246	20.1	21	1.7	1,223
- ศึกษาศาสตร์	34	12.9	88	33.5	28	10.6	70	26.6	43	16.3	263
- เศรษฐศาสตร์	73	8.8	38	4.6	295	35.5	384	46.3	40	4.8	830
- สถาปัตยกรรมศาสตร์	24	17.8	3	2.2	45	33.3	63	46.7	-	-	135

ตารางที่ 11 (ต่อ)

ส่วนกลาง - วิทยาเขต / กลุ่มสาขาวิชา / คณะ / ประเภทโครงการ	การคัดเลือกเข้าศึกษาต่อ										รวม
	รอบที่ 1 เสนอเพิ่มสะสมผลงาน		รอบที่ 2 รับแบบโควตา		รอบที่ 3 รับตรงร่วมกัน		รอบที่ 4 รับแบบแอดมิชชัน		รอบที่ 5 รับตรงแบบอิสระ		
	จำนวน	ร้อยละ	จำนวน	ร้อยละ	จำนวน	ร้อยละ	จำนวน	ร้อยละ	จำนวน	ร้อยละ	
- สิ่งแวดล้อม	62	24.1	81	31.5	63	24.5	42	16.3	9	3.5	257
- สังคมศาสตร์	55	5.8	99	10.5	94	9.9	626	66.2	72	7.6	946
- สัตวแพทยศาสตร์	23	16.3	13	9.2	99	70.2	6	4.3	-	-	141
- อุตสาหกรรมเกษตร	43	11.7	39	10.7	102	27.9	167	45.6	15	4.1	366
- เกษตร กำแพงแสน	288	66.5	40	9.2	50	11.5	51	11.8	4	0.9	433
- วิทยาศาสตร์การกีฬา	44	29.7	18	12.2	56	37.8	30	20.3	-	-	148
- วิศวกรรมศาสตร์ กำแพงแสน	81	20.7	89	22.8	106	27.1	77	19.7	38	9.7	391
- ศิลปศาสตร์และวิทยาศาสตร์	243	11.9	334	16.3	749	36.5	625	30.5	99	4.8	2,050
- ศึกษาศาสตร์และพัฒนศาสตร์	14	5.3	101	38.0	61	22.9	82	30.8	8	3.0	266
- พาณิชยนาวิธานชาติ	54	31.0	39	22.4	22	12.6	38	21.8	21	12.1	174
- วิทยาการจัดการ	213	12.8	403	24.3	503	30.3	424	25.5	117	7.0	1,660
- วิทยาศาสตร์ ศรีราชา	86	20.6	95	22.8	101	24.2	110	26.4	25	6.0	417
- วิศวกรรมศาสตร์ศรีราชา	130	25.1	126	24.4	174	33.7	77	14.9	10	1.9	517
- เศรษฐศาสตร์ ศรีราชา	1	0.5	26	12.3	27	12.8	132	62.6	25	11.8	211
- ทรัพยากรธรรมชาติและอุตสาหกรรมเกษตร	86	74.8	10	8.7	4	3.5	2	1.7	13	11.3	115
- วิทยาศาสตร์และวิศวกรรมศาสตร์	254	68.8	43	11.7	10	2.7	20	5.4	42	11.4	369
- ศิลปศาสตร์และวิทยาการจัดการ	321	61.4	59	11.3	28	5.4	48	9.2	67	12.8	523
- สาธารณสุขศาสตร์	115	50.0	19	8.3	32	13.9	32	13.9	32	13.9	230
- สำนักงานโครงการจัดตั้งวิทยาเขตสุพรรณบุรี	7	9.1	11	14.3	18	23.4	25	32.5	16	20.8	77
- วิทยาลัยบูรณาการศาสตร์	13	19.1	1	1.5	1	1.5	16	23.5	37	54.4	68
๑ ประเภทโครงการ											
- ภาคปกติ	2,530	22.5	2,235	19.9	3,159	28.1	2,845	25.3	465	4.1	11,234
- ภาคพิเศษ	370	8.3	236	5.3	1,633	36.6	1,739	39.0	485	10.9	4,463

ตารางที่ 11 (ต่อ)

ส่วนกลาง - วิทยาเขต / กลุ่มสาขาวิชา / คณะ / ประเภทโครงการ	การคัดเลือกเข้าศึกษาต่อ										รวม
	รอบที่ 1 เสนอเพิ่มสะสมผลงาน		รอบที่ 2 รับแบบโควตา		รอบที่ 3 รับตรงร่วมกัน		รอบที่ 4 รับแบบแอดมิชชัน		รอบที่ 5 รับตรงแบบอิสระ		
	จำนวน	ร้อยละ	จำนวน	ร้อยละ	จำนวน	ร้อยละ	จำนวน	ร้อยละ	จำนวน	ร้อยละ	
① บางเขน	924	11.6	1,031	12.9	2,824	35.4	2,788	34.9	413	5.2	7,980
⊙ กลุ่มสาขาวิชา / ภาคปกติ	664	12.1	963	17.5	1,966	35.7	1,720	31.2	197	3.6	5,510
1. วิทยาศาสตร์และเทคโนโลยี	435	13.9	565	18.0	1,111	35.4	906	28.8	124	4.0	3,141
คณะเกษตร	67	14.8	82	18.1	135	29.9	129	28.5	39	8.6	452
คณะประมง	32	10.2	53	16.9	134	42.8	74	23.6	20	6.4	313
วิทยาลัยบูรณาการศาสตร์	13	19.1	1	1.5	1	1.5	16	23.5	37	54.4	68
คณะวนศาสตร์	35	10.6	197	59.5	46	13.9	53	16.0	-	-	331
คณะวิทยาศาสตร์	126	18.4	74	10.8	220	32.1	246	35.9	20	2.9	686
คณะวิศวกรรมศาสตร์	40	6.2	56	8.6	399	61.6	152	23.5	1	0.2	648
คณะสถาปัตยกรรมศาสตร์	24	17.8	3	2.2	45	33.3	63	46.7	-	-	135
คณะสิ่งแวดล้อม	57	29.1	60	30.6	47	24.0	32	16.3	-	-	196
คณะอุตสาหกรรมเกษตร	41	13.1	39	12.5	84	26.9	141	45.2	7	2.2	312
2. มนุษยศาสตร์และสังคมศาสตร์	196	10.1	364	18.7	585	30.1	726	37.4	73	3.8	1,944
คณะบริหารธุรกิจ	4	0.9	95	20.3	241	51.5	119	25.4	9	1.9	468
คณะมนุษยศาสตร์	88	18.8	64	13.7	122	26.1	189	40.4	5	1.1	468
คณะศึกษาศาสตร์	34	12.9	88	33.5	28	10.7	70	26.6	43	16.4	263
คณะเศรษฐศาสตร์	25	7.5	35	10.5	153	45.8	121	36.2	-	-	334
คณะสังคมศาสตร์	45	11.0	82	20.0	41	10.0	227	55.2	16	3.9	411
3. วิทยาศาสตร์สุขภาพ	33	7.8	34	8.0	270	63.5	88	20.7	-	-	425
คณะเทคนิคการสัตวแพทย์	10	5.3	21	11.2	81	43.1	76	40.4	-	-	188
คณะวิทยาศาสตร์	-	-	-	-	90	93.8	6	6.3	-	-	96
คณะสัตวแพทยศาสตร์	23	16.3	13	9.2	99	70.2	6	4.3	-	-	141

ตารางที่ 11 (ต่อ)

ส่วนกลาง - วิทยาเขต / กลุ่มสาขาวิชา / คณะ / ประเภทโครงการ	การคัดเลือกเข้าศึกษาต่อ										รวม
	รอบที่ 1 เสนอเพิ่มสะสมผลงาน		รอบที่ 2 รับแบบโควตา		รอบที่ 3 รับตรงร่วมกัน		รอบที่ 4 รับแบบแอดมิชชัน		รอบที่ 5 รับตรงแบบอิสระ		
	จำนวน	ร้อยละ	จำนวน	ร้อยละ	จำนวน	ร้อยละ	จำนวน	ร้อยละ	จำนวน	ร้อยละ	
๑ กลุ่มสาขาวิชา / ภาคพิเศษ	260	10.5	68	2.8	858	34.7	1,068	43.2	216	8.7	2,470
1. วิทยาศาสตร์และเทคโนโลยี	144	17.6	10	1.2	420	51.2	190	23.2	56	6.8	820
คณะเกษตร	6	85.7	-	-	-	-	-	-	1	14.3	7
คณะวิทยาศาสตร์	11	6.0	2	1.1	74	40.2	70	38.0	27	14.7	184
คณะวิศวกรรมศาสตร์	125	21.7	8	1.4	328	57.0	94	16.4	20	3.5	575
คณะอุตสาหกรรมเกษตร	2	3.7	-	-	18	33.3	26	48.2	8	14.8	54
2. มนุษยศาสตร์และสังคมศาสตร์	101	6.8	47	3.2	410	27.7	772	52.1	153	10.3	1,483
คณะบริหารธุรกิจ	30	13.4	1	0.5	102	45.5	39	17.4	52	23.2	224
คณะมนุษยศาสตร์	13	5.7	26	11.4	113	49.6	71	31.1	5	2.2	228
คณะเศรษฐศาสตร์	48	9.7	3	0.6	142	28.6	263	53.0	40	8.1	496
คณะสังคมศาสตร์	10	1.9	17	3.2	53	9.9	399	74.6	56	10.5	535
3. วิทยาศาสตร์สุขภาพ	15	9.0	11	6.6	28	16.8	106	63.5	7	4.2	167
คณะเทคนิคการสัตวแพทย์	15	9.0	11	6.6	28	16.8	106	63.5	7	4.2	167
๒ วิทยาเขต กำแพงแสน	709	20.7	609	17.8	1,049	30.6	888	25.9	169	4.9	3,424
๑ กลุ่มสาขาวิชา / ภาคปกติ	663	27.0	563	23.0	631	25.7	523	21.3	73	3.0	2,453
1. วิทยาศาสตร์และเทคโนโลยี	461	37.4	214	17.4	273	22.2	227	18.4	57	4.6	1,232
คณะเกษตร กำแพงแสน	288	66.5	40	9.2	50	11.6	51	11.8	4	0.9	433
คณะประมง*	34	45.3	6	8.0	11	14.7	13	17.3	11	14.7	75
คณะวิศวกรรมศาสตร์ กำแพงแสน	73	23.0	86	27.0	73	23.0	57	17.9	29	9.1	318
คณะศิลปศาสตร์และวิทยาศาสตร์	61	17.7	61	17.7	123	35.7	96	27.8	4	1.2	345
คณะสิ่งแวดล้อม**	5	8.2	21	34.4	16	26.2	10	16.4	9	14.8	61
2. มนุษยศาสตร์และสังคมศาสตร์	162	14.6	331	29.9	323	29.2	276	24.9	16	1.4	1,108
คณะศิลปศาสตร์และวิทยาศาสตร์	148	17.6	230	27.3	262	31.1	194	23.0	8	1.0	842
คณะศึกษาศาสตร์และพัฒนศาสตร์	14	5.3	101	38.0	61	22.9	82	30.8	8	3.0	266

ตารางที่ 11 (ต่อ)

ส่วนกลาง - วิทยาเขต / กลุ่มสาขาวิชา / คณะ / ประเภทโครงการ	การคัดเลือกเข้าศึกษาต่อ										รวม
	รอบที่ 1 เสนอเพิ่มสะสมผลงาน		รอบที่ 2 รับแบบโควตา		รอบที่ 3 รับตรงร่วมกัน		รอบที่ 4 รับแบบแอดมิชชัน		รอบที่ 5 รับตรงแบบอิสระ		
	จำนวน	ร้อยละ	จำนวน	ร้อยละ	จำนวน	ร้อยละ	จำนวน	ร้อยละ	จำนวน	ร้อยละ	
3. วิทยาศาสตร์สุขภาพ	40	35.4	18	15.9	35	31.0	20	17.7	-	-	113
คณะวิทยาศาสตร์การกีฬา	40	35.4	18	15.9	35	31.0	20	17.7	-	-	113
◎ กลุ่มสาขาวิชา / ภาคพิเศษ	46	4.7	46	4.7	418	43.1	365	37.6	96	9.9	971
1. วิทยาศาสตร์และเทคโนโลยี	17	9.2	14	7.6	86	46.7	52	28.3	15	8.2	184
คณะวิศวกรรมศาสตร์ กำแพงแสน	8	11.0	3	4.1	33	45.2	20	27.4	9	12.3	73
คณะศิลปศาสตร์และวิทยาศาสตร์	9	8.1	11	9.9	53	47.8	32	28.8	6	5.4	111
2. มนุษยศาสตร์และสังคมศาสตร์	25	3.3	32	4.3	311	41.4	303	40.3	81	10.8	752
คณะศิลปศาสตร์และวิทยาศาสตร์	25	3.3	32	4.3	311	41.4	303	40.3	81	10.8	752
3. วิทยาศาสตร์สุขภาพ	4	11.4	-	-	21	60.0	10	28.6	-	-	35
คณะวิทยาศาสตร์การกีฬา	4	11.4	-	-	21	60.0	10	28.6	-	-	35
③ วิทยาเขตศรีราชา	484	16.3	689	23.1	827	27.8	781	26.2	198	6.7	2,979
◎ กลุ่มสาขาวิชา / ภาคปกติ	420	21.5	567	29.0	470	24.0	475	24.3	25	1.3	1,957
1. วิทยาศาสตร์และเทคโนโลยี	253	26.1	249	25.7	251	25.9	192	19.8	25	2.6	970
คณะพาณิชยศาสตร์บริหารธุรกิจ	54	31.0	39	22.4	22	12.6	38	21.8	21	12.1	174
คณะวิทยาศาสตร์ ศรีราชา	74	22.2	90	27.0	80	24.0	88	26.4	2	0.6	334
คณะวิศวกรรมศาสตร์ศรีราชา	125	27.1	120	26.0	149	32.3	66	14.3	2	0.4	462
2. มนุษยศาสตร์และสังคมศาสตร์	167	16.9	318	32.2	219	22.2	283	28.7	-	-	987
คณะวิทยาการจัดการ	166	20.2	292	35.4	210	25.5	156	18.9	-	-	824
คณะเศรษฐศาสตร์ ศรีราชา	1	0.6	26	16.0	9	5.5	127	77.9	-	-	163
◎ กลุ่มสาขาวิชา / ภาคพิเศษ	64	6.3	122	11.9	357	34.9	306	29.9	173	16.9	1,022
1. วิทยาศาสตร์และเทคโนโลยี	17	12.3	11	8.0	46	33.3	33	23.9	31	22.5	138
คณะวิทยาศาสตร์ ศรีราชา	12	14.5	5	6.0	21	25.3	22	26.5	23	27.7	83
คณะวิศวกรรมศาสตร์ศรีราชา	5	9.1	6	10.9	25	45.5	11	20.0	8	14.6	55

ตารางที่ 11 (ต่อ)

ส่วนกลาง - วิทยาเขต / กลุ่มสาขาวิชา / คณะ / ประเภทโครงการ	การคัดเลือกเข้าศึกษาต่อ										รวม
	รอบที่ 1 เสนอเพิ่มสะสมผลงาน		รอบที่ 2 รับแบบโควตา		รอบที่ 3 รับตรงร่วมกัน		รอบที่ 4 รับแบบแอดมิชชั่น		รอบที่ 5 รับตรงแบบอิสระ		
	จำนวน	ร้อยละ	จำนวน	ร้อยละ	จำนวน	ร้อยละ	จำนวน	ร้อยละ	จำนวน	ร้อยละ	
2. มนุษยศาสตร์และสังคมศาสตร์	47	5.3	111	12.6	311	35.2	273	30.9	142	16.1	884
คณะวิทยาการจัดการ	47	5.6	111	13.3	293	35.1	268	32.1	117	14.0	836
คณะเศรษฐศาสตร์ ศรีราชา	-	-	-	-	18	37.5	5	10.4	25	52.1	48
④ วิทยาเขตเฉลิมพระเกียรติ จังหวัดสกลนคร	776	62.7	131	10.6	74	6.0	102	8.3	154	12.5	1,237
◎ กลุ่มสาขาวิชา / ภาคปกติ	776	62.7	131	10.6	74	6.0	102	8.3	154	12.5	1,237
1. วิทยาศาสตร์และเทคโนโลยี	340	70.3	53	11.0	14	2.9	22	4.6	55	11.4	484
คณะทรัพยากรธรรมชาติและอุตสาหกรรมเกษตร	86	74.8	10	8.7	4	3.5	2	1.7	13	11.3	115
คณะวิทยาศาสตร์และวิศวกรรมศาสตร์	254	68.8	43	11.7	10	2.7	20	5.4	42	11.4	369
2. มนุษยศาสตร์และสังคมศาสตร์	321	61.4	59	11.3	28	5.4	48	9.2	67	12.8	523
คณะศิลปศาสตร์และวิทยาการจัดการ	321	61.4	59	11.3	28	5.4	48	9.2	67	12.8	523
3. วิทยาศาสตร์สุขภาพ	115	50.0	19	8.3	32	13.9	32	13.9	32	13.9	230
คณะสาธารณสุขศาสตร์	115	50.0	19	8.3	32	13.9	32	13.9	32	13.9	230
⑤ โครงการจัดตั้งวิทยาเขตสุพรรณบุรี	7	9.1	11	14.3	18	23.4	25	32.5	16	20.8	77
◎ กลุ่มสาขาวิชา / ภาคปกติ	7	9.1	11	14.3	18	23.4	25	32.5	16	20.8	77
1. มนุษยศาสตร์และสังคมศาสตร์	7	9.1	11	14.3	18	23.4	25	32.5	16	20.8	77
สำนักงานโครงการจัดตั้งวิทยาเขตสุพรรณบุรี	7	9.1	11	14.3	18	23.4	25	32.5	16	20.8	77
☐ สถาบันสมทบ	3	4.1	32	43.2	34	46.0	5	6.8	-	-	74
◎ กลุ่มสาขาวิชา / ภาคปกติ	3	4.1	32	43.2	34	46.0	5	6.8	-	-	74
1. วิทยาศาสตร์และเทคโนโลยี	3	4.1	32	43.2	34	46.0	5	6.8	-	-	74
วิทยาลัยการชลประทาน	3	4.1	32	43.2	34	46.0	5	6.8	-	-	74
2. วิทยาศาสตร์สุขภาพ	-	-	-	-	-	-	-	-	-	-	-
วิทยาลัยพยาบาลบรมราชชนนีนพรัตน์วชิระ	-	-	-	-	-	-	-	-	-	-	-

หมายเหตุ : * - เป็นคณะเดียวกับบางเขน แต่จัดการเรียนการสอนหลักสูตรวิทยาศาสตร์บัณฑิต สาขาวิชาเพาะเลี้ยงสัตว์น้ำ ณ วิทยาเขตกำแพงแสน

** - เป็นคณะเดียวกับบางเขน แต่จัดการเรียนการสอนหลักสูตรวิทยาศาสตร์บัณฑิต สาขาวิชาวิทยาศาสตร์และเทคโนโลยีสิ่งแวดล้อม ณ วิทยาเขตกำแพงแสน

- ไม่รวมนิสิตใหม่ที่ไม่ระบุ จำนวน 851 คน

ตารางที่ 12 จำนวนและร้อยละของนิสิตใหม่ จำแนกตามเหตุผลที่เข้าศึกษาในมหาวิทยาลัยเกษตรศาสตร์ และส่วนกลาง - วิทยาเขต / กลุ่มสาขาวิชา / คณะ / ประเภทโครงการ

(n = 16,622)

ส่วนกลาง - วิทยาเขต / กลุ่มสาขาวิชา / ประเภทโครงการ / คณะ	เหตุผลที่เข้าศึกษาในมหาวิทยาลัยเกษตรศาสตร์																		รวม
	อยู่ใกล้ / เดินทางสะดวก		ชื่อเสียงทางวิชาการและด้านอื่นๆ		ได้รับคำแนะนำจากบุคคลใกล้ชิด		มหาวิทยาลัยมีสภาพแวดล้อมดี		ชอบหรืออยากเรียนคณะ/สาขาวิชาในมหาวิทยาลัย		เลือกคณะหรือสาขาวิชาตามลำดับคะแนน		ได้รับสิทธิในการเข้าศึกษาตามโควตาพิเศษหรือโครงการต่างๆ		ค่าธรรมเนียมการศึกษา / ค่าใช้จ่ายถูกกว่าสถาบันอื่น		อื่นๆ		
	จำนวน	ร้อยละ	จำนวน	ร้อยละ	จำนวน	ร้อยละ	จำนวน	ร้อยละ	จำนวน	ร้อยละ	จำนวน	ร้อยละ	จำนวน	ร้อยละ	จำนวน	ร้อยละ	จำนวน	ร้อยละ	
◆ รวมทั้งหมด	1,889	12.0	1,588	10.1	1,101	7.0	1,500	9.5	7,674	48.7	1,453	9.2	452	2.9	113	0.7	-	-	15,770
□ มหาวิทยาลัยเกษตรศาสตร์	1,880	12.0	1,583	10.1	1,087	6.9	1,498	9.5	7,641	48.7	1,449	9.2	446	2.9	112	0.7	-	-	15,696
◎ ส่วนกลาง / วิทยาเขต																			
- บางเขน	1,025	12.9	1,003	12.6	473	5.9	566	7.1	3,854	48.3	762	9.6	238	3.0	58	0.7	-	-	7,979
- วิทยาเขตกำแพงแสน	328	9.6	271	7.9	229	6.7	464	13.6	1,783	52.1	302	8.8	27	0.8	20	0.6	-	-	3,424
- วิทยาเขตศรีราชา	252	8.5	250	8.4	256	8.6	296	9.9	1,538	51.6	339	11.4	42	1.4	6	0.2	-	-	2,979
- วิทยาเขตเฉลิมพระเกียรติ จังหวัดสกลนคร	272	22.0	50	4.0	125	10.1	166	13.4	426	34.4	35	2.8	135	10.9	28	2.3	-	-	1,237
- โครงการจัดตั้งวิทยาเขตสุพรรณบุรี	3	3.9	9	11.7	4	5.2	6	7.8	40	52.0	11	14.3	4	5.2	-	-	-	-	77
◎ กลุ่มสาขาวิชา																			
- วิทยาศาสตร์และเทคโนโลยี	843	12.1	757	10.9	496	7.1	678	9.7	3,476	49.9	505	7.2	170	2.4	44	0.6	-	-	6,969
- มนุษยศาสตร์และสังคมศาสตร์	940	12.1	755	9.7	547	7.1	742	9.6	3,669	47.3	866	11.2	182	2.3	56	0.7	-	-	7,757
- วิทยาศาสตร์สุขภาพ	97	10.0	71	7.3	44	4.5	78	8.0	496	51.1	78	8.0	94	9.7	12	1.2	-	-	970
◎ คณะ																			
- เกษตร	34	7.4	49	10.7	30	6.5	48	10.5	258	56.2	27	5.9	9	2.0	4	0.9	-	-	459
- เทคนิคการสัตวแพทย์	21	5.9	20	5.6	13	3.7	23	6.5	243	68.5	33	9.3	2	0.6	-	-	-	-	355
- บริหารธุรกิจ	102	14.8	90	13.0	56	8.1	37	5.4	284	41.1	93	13.5	24	3.5	5	0.7	-	-	691
- ประมง	39	10.1	28	7.2	17	4.4	36	9.3	228	58.8	30	7.7	4	1.0	6	1.5	-	-	388
- มนุษยศาสตร์	118	17.0	67	9.6	52	7.5	43	6.2	331	47.6	69	9.9	13	1.9	3	0.4	-	-	696
- วนศาสตร์	5	1.5	13	3.9	14	4.2	10	3.0	268	81.0	4	1.2	16	4.8	1	0.3	-	-	331
- วิทยาศาสตร์	135	14.0	147	15.2	56	5.8	81	8.4	402	41.6	72	7.5	68	7.0	5	0.5	-	-	966
- วิศวกรรมศาสตร์	156	12.8	243	19.9	74	6.1	81	6.6	548	44.8	101	8.3	13	1.1	7	0.6	-	-	1,223
- ศึกษาศาสตร์	16	6.1	24	9.1	21	8.0	17	6.5	150	57.0	10	3.8	20	7.6	5	1.9	-	-	263
- เศรษฐศาสตร์	137	16.5	113	13.6	58	7.0	53	6.4	356	42.9	97	11.7	12	1.4	4	0.5	-	-	830

ตารางที่ 12 (ต่อ)

ส่วนกลาง - วิทยาเขต / กลุ่มสาขาวิชา / คณะ / ประเภทโครงการ	เหตุผลที่เข้าศึกษาในมหาวิทยาลัยเกษตรศาสตร์																		รวม
	อยู่ใกล้ / เดินทางสะดวก		ชื่อเสียงทางวิชาการและด้านอื่นๆ		ได้รับคำแนะนำจากบุคคลใกล้ชิด		มหาวิทยาลัยมีสภาพแวดล้อมดี		ชอบหรืออยากเรียนคณะ/สาขาวิชาในมหาวิทยาลัย		เลือกคณะหรือสาขาวิชาตามลำดับคะแนน		ได้รับสิทธิในการเข้าศึกษาตามโควตาพิเศษหรือโครงการต่างๆ		ค่าธรรมเนียมการศึกษา / ค่าใช้จ่ายถูกกว่าสถาบันอื่น		อื่นๆ		
	จำนวน	ร้อยละ	จำนวน	ร้อยละ	จำนวน	ร้อยละ	จำนวน	ร้อยละ	จำนวน	ร้อยละ	จำนวน	ร้อยละ	จำนวน	ร้อยละ	จำนวน	ร้อยละ	จำนวน	ร้อยละ	
- สถาปัตยกรรมศาสตร์	23	17.0	8	5.9	11	8.1	14	10.4	46	34.1	30	22.2	1	0.7	2	1.5	-	-	135
- สิ่งแวดล้อม	21	8.2	26	10.1	10	3.9	33	12.8	145	56.4	14	5.4	6	2.3	2	0.8	-	-	257
- สังคมศาสตร์	158	16.7	97	10.3	40	4.2	77	8.1	412	43.6	144	15.2	13	1.4	5	0.5	-	-	946
- สัตวแพทยศาสตร์	14	9.9	29	20.6	3	2.1	-	-	63	44.7	19	13.5	7	5.0	6	4.3	-	-	141
- อุตสาหกรรมเกษตร	50	13.7	52	14.2	23	6.3	31	8.5	175	47.8	26	7.1	6	1.6	3	0.8	-	-	366
- เกษตร กำแพงแสน	50	11.5	25	5.8	31	7.2	56	12.9	259	59.8	6	1.4	5	1.2	1	0.2	-	-	433
- วิทยาศาสตร์การกีฬา	8	5.4	8	5.4	8	5.4	18	12.2	97	65.5	8	5.4	-	-	1	0.7	-	-	148
- วิศวกรรมศาสตร์ กำแพงแสน	51	13.0	36	9.2	16	4.1	51	13.0	203	51.9	31	7.9	2	0.5	1	0.3	-	-	391
- ศิลปศาสตร์และวิทยาศาสตร์	172	8.4	172	8.4	145	7.1	283	13.8	1,019	49.7	232	11.3	11	0.5	16	0.8	-	-	2,050
- ศึกษาศาสตร์และพัฒนศาสตร์	35	13.2	22	8.3	20	7.5	33	12.4	129	48.5	17	6.4	9	3.4	1	0.4	-	-	266
- พาณิชยานานาชาติ	7	4.0	8	4.6	19	10.9	7	4.0	127	73.0	6	3.4	-	-	-	-	-	-	174
- วิทยาการจัดการ	117	7.0	162	9.8	126	7.6	164	9.9	883	53.2	186	11.2	19	1.1	3	0.2	-	-	1,660
- วิทยาศาสตร์ ศรีราชา	53	12.7	27	6.5	39	9.4	52	12.5	195	46.8	45	10.8	6	1.4	-	-	-	-	417
- วิศวกรรมศาสตร์ ศรีราชา	58	11.2	38	7.4	55	10.6	45	8.7	236	45.6	67	13.0	16	3.1	2	0.4	-	-	517
- เศรษฐศาสตร์ ศรีราชา	17	8.1	15	7.1	17	8.1	28	13.3	97	46.0	35	16.6	1	0.5	1	0.5	-	-	211
- ทรัพยากรธรรมชาติและอุตสาหกรรมเกษตร	26	22.6	1	0.9	9	7.8	12	10.4	55	47.8	2	1.7	9	7.8	1	0.9	-	-	115
- วิทยาศาสตร์และวิศวกรรมศาสตร์	81	22.0	19	5.1	50	13.6	47	12.7	126	34.1	5	1.4	35	9.5	6	1.6	-	-	369
- ศิลปศาสตร์และวิทยาการจัดการ	119	22.8	22	4.2	50	9.6	75	14.3	166	31.7	15	2.9	60	11.5	16	3.1	-	-	523
- สาธารณสุขศาสตร์	46	20.0	8	3.5	16	7.0	32	13.9	79	34.3	13	5.7	31	13.5	5	2.2	-	-	230
- สำนักงานโครงการจัดตั้งวิทยาเขตสุพรรณบุรี	3	3.9	9	11.7	4	5.2	6	7.8	40	51.9	11	14.3	4	5.2	-	-	-	-	77
- วิทยาลัยบูรณาการศาสตร์	8	11.8	5	7.4	4	5.9	5	7.4	21	30.9	1	1.5	24	35.3	-	-	-	-	68
๑ ประเภทโครงการ																			
- ภาคปกติ	1,358	12.1	1,060	9.4	777	6.9	1,101	9.8	5,439	48.4	964	8.6	423	3.8	111	1.0	-	-	11,233
- ภาคพิเศษ	522	11.7	523	11.7	310	6.9	397	8.9	2,202	49.3	485	10.9	23	0.5	1	0.0	-	-	4,463

ตารางที่ 12 (ต่อ)

ส่วนกลาง - วิทยาเขต / กลุ่มสาขาวิชา / คณะ / ประเภทโครงการ	เหตุผลที่เข้าศึกษาในมหาวิทยาลัยเกษตรศาสตร์																		รวม
	อยู่ใกล้ / เดินทางสะดวก		ชื่อเสียงทางวิชาการและด้านอื่นๆ		ได้รับคำแนะนำจากบุคคลใกล้ชิด		มหาวิทยาลัยมีสภาพแวดล้อมดี		ชอบหรืออยากเรียนคณะ/สาขาวิชาในมหาวิทยาลัย		เลือกคณะหรือสาขาวิชาตามลำดับคะแนน		ได้รับสิทธิในการเข้าศึกษาตามโควตาพิเศษหรือโครงการต่างๆ		ค่าธรรมเนียมการศึกษา / ค่าใช้จ่ายถูกกว่าสถาบันอื่น		อื่นๆ		
	จำนวน	ร้อยละ	จำนวน	ร้อยละ	จำนวน	ร้อยละ	จำนวน	ร้อยละ	จำนวน	ร้อยละ	จำนวน	ร้อยละ	จำนวน	ร้อยละ	จำนวน	ร้อยละ	จำนวน	ร้อยละ	
๑ บางเขน	1,025	12.9	1,003	12.6	473	5.9	566	7.1	3,854	48.3	762	9.6	238	3.0	58	0.7	-	-	7,979
๒ กลุ่มสาขาวิชา / ภาคปกติ	643	11.7	660	12.0	314	5.7	406	7.4	2,689	48.8	516	9.4	223	4.1	58	1.1	-	-	5,509
1. วิทยาศาสตร์และเทคโนโลยี	332	10.6	408	13.0	172	5.5	255	8.1	1,608	51.2	248	7.9	88	2.8	30	1.0	-	-	3,141
คณะเกษตร	34	7.5	49	10.8	29	6.4	48	10.6	252	55.8	27	6.0	9	2.0	4	0.9	-	-	452
คณะประมง	33	10.5	25	8.0	12	3.8	24	7.7	183	58.5	26	8.3	4	1.3	6	1.9	-	-	313
วิทยาลัยบูรณาการศาสตร์	8	11.8	5	7.4	4	5.9	5	7.4	21	30.9	1	1.5	24	35.3	-	-	-	-	68
คณะวนศาสตร์	5	1.5	13	3.9	14	4.2	10	3.0	268	81.0	4	1.2	16	4.8	1	0.3	-	-	331
คณะวิทยาศาสตร์	87	12.7	121	17.6	36	5.3	58	8.5	312	45.5	53	7.7	14	2.1	5	0.7	-	-	686
คณะวิศวกรรมศาสตร์	89	13.7	125	19.3	39	6.0	44	6.8	264	40.7	72	11.1	8	1.2	7	1.1	-	-	648
คณะสถาปัตยกรรมศาสตร์	23	17.0	8	5.9	11	8.2	14	10.4	46	34.1	30	22.2	1	0.7	2	1.5	-	-	135
คณะสิ่งแวดล้อม	15	7.7	21	10.7	6	3.1	22	11.2	114	58.2	10	5.1	6	3.1	2	1.0	-	-	196
คณะอุตสาหกรรมเกษตร	38	12.2	41	13.1	21	6.7	30	9.6	148	47.4	25	8.0	6	1.9	3	1.0	-	-	312
2. มนุษยศาสตร์และสังคมศาสตร์	277	14.3	207	10.7	130	6.7	138	7.1	872	44.9	224	11.5	73	3.8	22	1.1	-	-	1,943
คณะบริหารธุรกิจ	68	14.6	60	12.9	35	7.5	28	6.0	182	39.0	65	13.9	24	5.1	5	1.1	-	-	467
คณะมนุษยศาสตร์	78	16.7	44	9.4	39	8.3	36	7.7	207	44.2	53	11.3	8	1.7	3	0.6	-	-	468
คณะศึกษาศาสตร์	16	6.1	24	9.1	21	8.0	17	6.5	150	57.0	10	3.8	20	7.6	5	1.9	-	-	263
คณะเศรษฐศาสตร์	42	12.6	41	12.3	21	6.3	23	6.9	151	45.2	41	12.3	11	3.3	4	1.2	-	-	334
คณะสังคมศาสตร์	73	17.8	38	9.3	14	3.4	34	8.3	182	44.3	55	13.4	10	2.4	5	1.2	-	-	411
3. วิทยาศาสตร์สุขภาพ	34	8.0	45	10.6	12	2.8	13	3.1	209	49.2	44	10.4	62	14.6	6	1.4	-	-	425
คณะเทคนิคการสัตวแพทย์	12	6.4	10	5.3	5	2.7	8	4.3	132	70.2	20	10.6	1	0.5	-	-	-	-	188
คณะวิทยาศาสตร์	8	8.3	6	6.3	4	4.2	5	5.2	14	14.6	5	5.2	54	56.3	-	-	-	-	96
คณะสัตวแพทยศาสตร์	14	9.9	29	20.6	3	2.1	-	-	63	44.7	19	13.5	7	5.0	6	4.3	-	-	141

ตารางที่ 12 (ต่อ)

ส่วนกลาง - วิทยาเขต / กลุ่มสาขาวิชา / คณะ / ประเภทโครงการ	เหตุผลที่เข้าศึกษาในมหาวิทยาลัยเกษตรศาสตร์																		รวม
	อยู่ใกล้ / เดินทางสะดวก		ชื่อเสียงทางวิชาการและด้านอื่นๆ		ได้รับคำแนะนำจากบุคคลใกล้ชิด		มหาวิทยาลัยมีสภาพแวดล้อมดี		ชอบหรืออยากเรียนคณะ/สาขาวิชาในมหาวิทยาลัย		เลือกคณะหรือสาขาวิชาตามลำดับคะแนน		ได้รับสิทธิในการเข้าศึกษาตามโควตาพิเศษหรือโครงการต่างๆ		ค่าธรรมเนียมการศึกษา / ค่าใช้จ่ายถูกกว่าสถาบันอื่น		อื่นๆ		
	จำนวน	ร้อยละ	จำนวน	ร้อยละ	จำนวน	ร้อยละ	จำนวน	ร้อยละ	จำนวน	ร้อยละ	จำนวน	ร้อยละ	จำนวน	ร้อยละ	จำนวน	ร้อยละ	จำนวน	ร้อยละ	
๑ กลุ่มสาขาวิชา / ภาคพิเศษ	382	15.5	343	13.9	159	6.4	160	6.5	1,165	47.2	246	10.0	15	0.6	-	-	-	-	2,470
1. วิทยาศาสตร์และเทคโนโลยี	119	14.5	149	18.2	54	6.6	56	6.8	393	47.9	44	5.4	5	0.6	-	-	-	-	820
คณะเกษตร	-	-	-	-	1	14.3	-	-	6	85.7	-	-	-	-	-	-	-	-	7
คณะวิทยาศาสตร์	40	21.7	20	10.9	16	8.7	18	9.8	76	41.3	14	7.6	-	-	-	-	-	-	184
คณะวิศวกรรมศาสตร์	67	11.7	118	20.5	35	6.1	37	6.4	284	49.4	29	5.0	5	0.9	-	-	-	-	575
คณะอุตสาหกรรมเกษตร	12	22.2	11	20.4	2	3.7	1	1.9	27	50.0	1	1.9	-	-	-	-	-	-	54
2. มนุษยศาสตร์และสังคมศาสตร์	254	17.1	184	12.4	97	6.5	89	6.0	661	44.6	189	12.7	9	0.6	-	-	-	-	1,483
คณะบริหารธุรกิจ	34	15.2	30	13.4	21	9.4	9	4.0	102	45.5	28	12.5	-	-	-	-	-	-	224
คณะมนุษยศาสตร์	40	17.5	23	10.1	13	5.7	7	3.1	124	54.4	16	7.0	5	2.2	-	-	-	-	228
คณะเศรษฐศาสตร์	95	19.2	72	14.5	37	7.5	30	6.1	205	41.3	56	11.3	1	0.2	-	-	-	-	496
คณะสังคมศาสตร์	85	15.9	59	11.0	26	4.9	43	8.0	230	43.0	89	16.6	3	0.6	-	-	-	-	535
3. วิทยาศาสตร์สุขภาพ	9	5.4	10	6.0	8	4.8	15	9.0	111	66.5	13	7.8	1	0.6	-	-	-	-	167
คณะเทคนิคการสัตวแพทย์	9	5.4	10	6.0	8	4.8	15	9.0	111	66.5	13	7.8	1	0.6	-	-	-	-	167
๒ วิทยาเขต กำแพงแสน	328	9.6	271	7.9	229	6.7	464	13.6	1,783	52.1	302	8.8	27	0.8	20	0.6	-	-	3,424
๑ กลุ่มสาขาวิชา / ภาคปกติ	262	10.7	182	7.4	159	6.5	333	13.6	1,293	52.7	177	7.2	27	1.1	20	0.8	-	-	2,453
1. วิทยาศาสตร์และเทคโนโลยี	152	12.3	81	6.6	83	6.7	178	14.5	651	52.8	71	5.8	11	0.9	5	0.4	-	-	1,232
คณะเกษตร กำแพงแสน	50	11.6	25	5.8	31	7.2	56	12.9	259	59.8	6	1.4	5	1.2	1	0.2	-	-	433
คณะประมง*	6	8.0	3	4.0	5	6.7	12	16.0	45	60.0	4	5.3	-	-	-	-	-	-	75
คณะวิศวกรรมศาสตร์ กำแพงแสน	43	13.5	24	7.6	13	4.1	39	12.3	173	54.4	23	7.2	2	0.6	1	0.3	-	-	318
คณะศิลปศาสตร์และวิทยาศาสตร์	47	13.6	24	7.0	30	8.7	60	17.4	143	41.5	34	9.9	4	1.2	3	0.9	-	-	345
คณะสิ่งแวดล้อม**	6	9.8	5	8.2	4	6.6	11	18.0	31	50.8	4	6.6	-	-	-	-	-	-	61
2. มนุษยศาสตร์และสังคมศาสตร์	103	9.3	94	8.5	71	6.4	142	12.8	567	51.2	101	9.1	16	1.4	14	1.3	-	-	1,108
คณะศิลปศาสตร์และวิทยาศาสตร์	68	8.1	72	8.6	51	6.1	109	13.0	438	52.0	84	10.0	7	0.8	13	1.5	-	-	842
คณะศึกษาศาสตร์และพัฒนศาสตร์	35	13.2	22	8.3	20	7.5	33	12.4	129	48.5	17	6.4	9	3.4	1	0.4	-	-	266

ตารางที่ 12 (ต่อ)

ส่วนกลาง - วิทยาเขต / กลุ่มสาขาวิชา / คณะ / ประเภทโครงการ	เหตุผลที่เข้าศึกษาในมหาวิทยาลัยเกษตรศาสตร์																		รวม
	อยู่ใกล้ / เดินทางสะดวก		ชื่อเสียงทางวิชาการและด้านอื่นๆ		ได้รับคำแนะนำจากบุคคลใกล้ชิด		มหาวิทยาลัยมีสภาพแวดล้อมดี		ชอบหรืออยากเรียนคณะ/สาขาวิชาในมหาวิทยาลัย		เลือกคณะหรือสาขาวิชาตามลำดับคะแนน		ได้รับสิทธิในการเข้าศึกษาตามโควตาพิเศษหรือโครงการต่างๆ		ค่าธรรมเนียมการศึกษา / ค่าใช้จ่ายถูกกว่าสถาบันอื่น		อื่นๆ		
	จำนวน	ร้อยละ	จำนวน	ร้อยละ	จำนวน	ร้อยละ	จำนวน	ร้อยละ	จำนวน	ร้อยละ	จำนวน	ร้อยละ	จำนวน	ร้อยละ	จำนวน	ร้อยละ	จำนวน	ร้อยละ	
3. วิทยาศาสตร์สุขภาพ	7	6.2	7	6.2	5	4.4	13	11.5	75	66.4	5	4.4	-	-	1	0.9	-	-	113
คณะวิทยาศาสตร์การกีฬา	7	6.2	7	6.2	5	4.4	13	11.5	75	66.4	5	4.4	-	-	1	0.9	-	-	113
⊙ กลุ่มสาขาวิชา / ภาคพิเศษ	66	6.8	89	9.2	70	7.2	131	13.5	490	50.5	125	12.9	-	-	-	-	-	-	971
1. วิทยาศาสตร์และเทคโนโลยี	15	8.2	26	14.1	15	8.2	26	14.1	85	46.2	17	9.2	-	-	-	-	-	-	184
คณะวิศวกรรมศาสตร์ กำแพงแสน	8	11.0	12	16.4	3	4.1	12	16.4	30	41.1	8	11.0	-	-	-	-	-	-	73
คณะศิลปศาสตร์และวิทยาศาสตร์	7	6.3	14	12.6	12	10.8	14	12.6	55	49.6	9	8.1	-	-	-	-	-	-	111
2. มนุษยศาสตร์และสังคมศาสตร์	50	6.7	62	8.2	52	6.9	100	13.3	383	50.9	105	14.0	-	-	-	-	-	-	752
คณะศิลปศาสตร์และวิทยาศาสตร์	50	6.7	62	8.2	52	6.9	100	13.3	383	50.9	105	14.0	-	-	-	-	-	-	752
3. วิทยาศาสตร์สุขภาพ	1	2.9	1	2.9	3	8.6	5	14.3	22	62.9	3	8.6	-	-	-	-	-	-	35
คณะวิทยาศาสตร์การกีฬา	1	2.9	1	2.9	3	8.6	5	14.3	22	62.9	3	8.6	-	-	-	-	-	-	35
③ วิทยาเขตศรีราชา	252	8.5	250	8.4	256	8.6	296	9.9	1,538	51.6	339	11.4	42	1.4	6	0.2	-	-	2,979
⊙ กลุ่มสาขาวิชา / ภาคปกติ	178	9.1	159	8.1	175	8.9	190	9.7	991	50.6	225	11.5	34	1.7	5	0.3	-	-	1,957
1. วิทยาศาสตร์และเทคโนโลยี	100	10.3	63	6.5	98	10.1	92	9.5	488	50.3	106	10.9	21	2.2	2	0.2	-	-	970
คณะพณิชยนาวิธานาชาติ	7	4.0	8	4.6	19	10.9	7	4.0	127	73.0	6	3.5	-	-	-	-	-	-	174
คณะวิทยาศาสตร์ ศรีราชา	40	12.0	22	6.6	29	8.7	43	12.9	153	45.8	41	12.3	6	1.8	-	-	-	-	334
คณะวิศวกรรมศาสตร์ศรีราชา	53	11.5	33	7.1	50	10.8	42	9.1	208	45.0	59	12.8	15	3.3	2	0.4	-	-	462
2. มนุษยศาสตร์และสังคมศาสตร์	78	7.9	96	9.7	77	7.8	98	9.9	503	51.0	119	12.1	13	1.3	3	0.3	-	-	987
คณะวิทยาการจัดการ	67	8.1	84	10.2	63	7.7	74	9.0	432	52.4	90	10.9	12	1.5	2	0.2	-	-	824
คณะเศรษฐศาสตร์ ศรีราชา	11	6.8	12	7.4	14	8.6	24	14.7	71	43.6	29	17.8	1	0.6	1	0.6	-	-	163
⊙ กลุ่มสาขาวิชา / ภาคพิเศษ	74	7.2	91	8.9	81	7.9	106	10.4	547	53.5	114	11.2	8	0.8	1	0.1	-	-	1,022
1. วิทยาศาสตร์และเทคโนโลยี	18	13.0	10	7.3	15	10.9	12	8.7	70	50.7	12	8.7	1	0.7	-	-	-	-	138
คณะวิทยาศาสตร์ ศรีราชา	13	15.7	5	6.0	10	12.1	9	10.8	42	50.6	4	4.8	-	-	-	-	-	-	83
คณะวิศวกรรมศาสตร์ศรีราชา	5	9.1	5	9.1	5	9.1	3	5.5	28	50.9	8	14.6	1	1.8	-	-	-	-	55

ตารางที่ 12 (ต่อ)

ส่วนกลาง - วิทยาเขต / กลุ่มสาขาวิชา / คณะ / ประเภทโครงการ	เหตุผลที่เข้าศึกษาในมหาวิทยาลัยเกษตรศาสตร์																		รวม
	อยู่ใกล้ / เดินทางสะดวก		ชื่อเสียงทางวิชาการและด้านอื่นๆ		ได้รับคำแนะนำจากบุคคลใกล้ชิด		มหาวิทยาลัยมีสภาพแวดล้อมดี		ชอบหรืออยากเรียนคณะ/สาขาวิชาในมหาวิทยาลัย		เลือกคณะหรือสาขาวิชาตามลำดับคะแนน		ได้รับสิทธิในการเข้าศึกษาตามโควตาพิเศษหรือโครงการต่างๆ		ค่าธรรมเนียมการศึกษา / ค่าใช้จ่ายถูกกว่าสถาบันอื่น		อื่นๆ		
	จำนวน	ร้อยละ	จำนวน	ร้อยละ	จำนวน	ร้อยละ	จำนวน	ร้อยละ	จำนวน	ร้อยละ	จำนวน	ร้อยละ	จำนวน	ร้อยละ	จำนวน	ร้อยละ	จำนวน	ร้อยละ	
2. มนุษยศาสตร์และสังคมศาสตร์	56	6.3	81	9.2	66	7.5	94	10.6	477	54.0	102	11.5	7	0.8	1	0.1	-	-	884
คณะวิทยาการจัดการ	50	6.0	78	9.3	63	7.5	90	10.8	451	54.0	96	11.5	7	0.8	1	0.1	-	-	836
คณะเศรษฐศาสตร์ ศรีราชา	6	12.5	3	6.3	3	6.3	4	8.3	26	54.2	6	12.5	-	-	-	-	-	-	48
④ วิทยาเขตเฉลิมพระเกียรติ จังหวัดสกลนคร	272	22.0	50	4.0	125	10.1	166	13.4	426	34.4	35	2.8	135	10.9	28	2.3	-	-	1,237
⊙ กลุ่มสาขาวิชา / ภาคปกติ	272	22.0	50	4.0	125	10.1	166	13.4	426	34.4	35	2.8	135	10.9	28	2.3	-	-	1,237
1. วิทยาศาสตร์และเทคโนโลยี	107	22.1	20	4.1	59	12.2	59	12.2	181	37.4	7	1.5	44	9.1	7	1.5	-	-	484
คณะทรัพยากรธรรมชาติและอุตสาหกรรมเกษตร	26	22.6	1	0.9	9	7.8	12	10.4	55	47.8	2	1.7	9	7.8	1	0.9	-	-	115
คณะวิทยาศาสตร์และวิศวกรรมศาสตร์	81	22.0	19	5.2	50	13.6	47	12.7	126	34.2	5	1.4	35	9.5	6	1.6	-	-	369
2. มนุษยศาสตร์และสังคมศาสตร์	119	22.8	22	4.2	50	9.6	75	14.3	166	31.7	15	2.9	60	11.5	16	3.1	-	-	523
คณะศิลปศาสตร์และวิทยาการจัดการ	119	22.8	22	4.2	50	9.6	75	14.3	166	31.7	15	2.9	60	11.5	16	3.1	-	-	523
3. วิทยาศาสตร์สุขภาพ	46	20.0	8	3.5	16	7.0	32	13.9	79	34.4	13	5.7	31	13.5	5	2.2	-	-	230
คณะสาธารณสุขศาสตร์	46	20.0	8	3.5	16	7.0	32	13.9	79	34.4	13	5.7	31	13.5	5	2.2	-	-	230
⑤ โครงการจัดตั้งวิทยาเขตสุพรรณบุรี	3	3.9	9	11.7	4	5.2	6	7.8	40	52.0	11	14.3	4	5.2	-	-	-	-	77
⊙ กลุ่มสาขาวิชา / ภาคปกติ	3	3.9	9	11.7	4	5.2	6	7.8	40	52.0	11	14.3	4	5.2	-	-	-	-	77
1. มนุษยศาสตร์และสังคมศาสตร์	3	3.9	9	11.7	4	5.2	6	7.8	40	52.0	11	14.3	4	5.2	-	-	-	-	77
สำนักงานโครงการจัดตั้งวิทยาเขตสุพรรณบุรี	3	3.9	9	11.7	4	5.2	6	7.8	40	52.0	11	14.3	4	5.2	-	-	-	-	77

ตารางที่ 12 (ต่อ)

ส่วนกลาง - วิทยาเขต / กลุ่มสาขาวิชา / ประเภทโครงการ / คณะ	เหตุผลที่เข้าศึกษาในมหาวิทยาลัยเกษตรศาสตร์																		รวม
	อยู่ใกล้ / เดินทางสะดวก		ชื่อเสียงทางวิชาการและด้านอื่นๆ		ได้รับคำแนะนำจากบุคคลใกล้ชิด		มหาวิทยาลัยมีสภาพแวดล้อมดี		ชอบหรืออยากเรียนคณะ/สาขาวิชาในมหาวิทยาลัย		เลือกคณะหรือสาขาวิชาตามลำดับคะแนน		ได้รับสิทธิในการเข้าศึกษาตามโควตาพิเศษหรือโครงการต่างๆ		ค่าธรรมเนียมการศึกษา / ค่าใช้จ่ายถูกกว่าสถาบันอื่น		อื่นๆ		
	จำนวน	ร้อยละ	จำนวน	ร้อยละ	จำนวน	ร้อยละ	จำนวน	ร้อยละ	จำนวน	ร้อยละ	จำนวน	ร้อยละ	จำนวน	ร้อยละ	จำนวน	ร้อยละ	จำนวน	ร้อยละ	
<input checked="" type="checkbox"/> สถาบันสมทบ	9	12.2	5	6.8	14	18.9	2	2.7	33	44.6	4	5.4	6	8.1	1	1.4	-	-	74
<input checked="" type="checkbox"/> กลุ่มสาขาวิชา / ภาคปกติ	9	12.2	5	6.8	14	18.9	2	2.7	33	44.6	4	5.4	6	8.1	1	1.4	-	-	74
1. วิทยาศาสตร์และเทคโนโลยี	9	12.2	5	6.8	14	18.9	2	2.7	33	44.6	4	5.4	6	8.1	1	1.4	-	-	74
วิทยาลัยการชลประทาน	9	12.2	5	6.8	14	18.9	2	2.7	33	44.6	4	5.4	6	8.1	1	1.4	-	-	74
2. วิทยาศาสตร์สุขภาพ	-	-	-	-	-	-	-	-	-	-	-	-	-	-	-	-	-	-	-
วิทยาลัยพยาบาลบรมราชชนนี นพรัตน์วชิระ	-	-	-	-	-	-	-	-	-	-	-	-	-	-	-	-	-	-	-

หมายเหตุ : * - เป็นคณะเดียวกับบางเขน แต่จัดการเรียนการสอนหลักสูตรวิทยาศาสตรบัณฑิต สาขาวิชาเพาะเลี้ยงสัตว์น้ำ ณ วิทยาเขตกำแพงแสน

** - เป็นคณะเดียวกับบางเขน แต่จัดการเรียนการสอนหลักสูตรวิทยาศาสตรบัณฑิต สาขาวิชาวิทยาศาสตร์และเทคโนโลยีสิ่งแวดล้อม ณ วิทยาเขตกำแพงแสน

- ไม่รวมนิสิตใหม่ที่ไม่ระบุ จำนวน 852 คน

ตารางที่ 13 จำนวนและร้อยละของนิสิตใหม่ จำแนกตามเหตุผลที่เลือกสาขาวิชา และส่วนกลาง - วิทยาเขต / กลุ่มสาขาวิชา / คณะ / ประเภทโครงการ

(n = 16,622)

ส่วนกลาง - วิทยาเขต / กลุ่มสาขาวิชา / คณะ / ประเภทโครงการ	เหตุผลที่เลือกสาขาวิชา																		รวม
	ชอบหรืออยากเรียนสาขา / ประเภทวิชานี้		ได้รับคำแนะนำจากบุคคลใกล้ชิด		หางานง่ายหรือนำความรู้ไปประยุกต์ใช้ได้หลายอาชีพ		เลือกตามลำดับคะแนน		ได้รับสิทธิเข้าศึกษาตามโควตาพิเศษ / โครงการต่างๆ		นำไปปรับใช้กับกิจการของครอบครัวหรืองานที่ทำอยู่		นำไปศึกษาต่อในระดับที่สูงขึ้น		นำไปประกอบอาชีพที่ต้องการ / มีอาชีพรองรับในอนาคต		อื่นๆ		
	จำนวน	ร้อยละ	จำนวน	ร้อยละ	จำนวน	ร้อยละ	จำนวน	ร้อยละ	จำนวน	ร้อยละ	จำนวน	ร้อยละ	จำนวน	ร้อยละ	จำนวน	ร้อยละ	จำนวน	ร้อยละ	
◆ รวมทั้งหมด	10,242	64.9	611	3.9	1,171	7.4	758	4.8	131	0.8	484	3.1	331	2.1	1,957	12.4	86	0.6	15,771
▣ มหาวิทยาลัยเกษตรศาสตร์	10,213	65.1	598	3.8	1,161	7.4	758	4.8	127	0.8	484	3.1	330	2.1	1,941	12.4	85	0.5	15,697
◎ ส่วนกลาง / วิทยาเขต																			
- บางเขน	5,424	68.0	309	3.9	521	6.5	505	6.3	73	0.9	197	2.5	177	2.2	731	9.2	43	0.5	7,980
- วิทยาเขตกำแพงแสน	2,209	64.5	114	3.3	249	7.3	128	3.7	11	0.3	158	4.6	58	1.7	482	14.1	15	0.4	3,424
- วิทยาเขตศรีราชา	1,752	58.8	119	4.0	292	9.8	105	3.5	11	0.4	93	3.1	64	2.2	524	17.6	19	0.6	2,979
- วิทยาเขตเฉลิมพระเกียรติ จังหวัดสกลนคร	786	63.5	54	4.4	91	7.4	12	1.0	30	2.4	36	2.9	29	2.3	192	15.5	7	0.6	1,237
- โครงการจัดตั้งวิทยาเขตสุพรรณบุรี	42	54.6	2	2.6	8	10.4	8	10.4	2	2.6	-	-	2	2.6	12	15.6	1	1.3	77
◎ กลุ่มสาขาวิชา																			
- วิทยาศาสตร์และเทคโนโลยี	4,599	66.0	295	4.2	431	6.2	338	4.9	59	0.8	266	3.8	153	2.2	790	11.3	38	0.5	6,969
- มนุษยศาสตร์และสังคมศาสตร์	4,858	62.6	288	3.7	711	9.2	372	4.8	47	0.6	211	2.7	158	2.0	1,067	13.8	46	0.6	7,758
- วิทยาศาสตร์สุขภาพ	756	77.9	15	1.5	19	2.0	48	4.9	21	2.2	7	0.7	19	2.0	84	8.7	1	0.1	970
◎ คณะ																			
- เกษตร	229	49.9	18	3.9	30	6.5	29	6.3	4	0.9	70	15.3	7	1.5	66	14.4	6	1.3	459
- เทคนิคการสัตวแพทย์	286	80.6	4	1.1	6	1.7	22	6.2	4	1.1	1	0.3	6	1.7	25	7.0	1	0.3	355
- บริหารธุรกิจ	429	62.0	22	3.2	59	8.5	32	4.6	7	1.0	37	5.3	7	1.0	96	13.9	3	0.4	692
- ประมง	269	69.3	12	3.1	8	2.1	29	7.5	3	0.8	16	4.1	6	1.5	44	11.3	1	0.3	388
- มนุษยศาสตร์	512	73.6	13	1.9	57	8.2	32	4.6	6	0.9	7	1.0	13	1.9	52	7.5	4	0.6	696
- วนศาสตร์	248	74.9	18	5.4	17	5.1	6	1.8	5	1.5	-	-	-	-	35	10.6	2	0.6	331
- วิทยาศาสตร์	695	71.9	29	3.0	52	5.4	73	7.6	12	1.2	3	0.3	41	4.2	58	6.0	3	0.3	966
- วิศวกรรมศาสตร์	866	70.8	52	4.3	76	6.2	79	6.5	2	0.2	11	0.9	31	2.5	103	8.4	3	0.2	1,223
- ศึกษาศาสตร์	185	70.3	8	3.0	9	3.4	5	1.9	8	3.0	1	0.4	1	0.4	43	16.3	3	1.1	263
- เศรษฐศาสตร์	473	57.0	49	5.9	82	9.9	74	8.9	3	0.4	36	4.3	22	2.7	84	10.1	7	0.8	830
- สถาปัตยกรรมศาสตร์	118	87.4	1	0.7	5	3.7	6	4.4	2	1.5	-	-	1	0.7	1	0.7	1	0.7	135
- สิ่งแวดล้อม	176	68.5	12	4.7	14	5.4	19	7.4	3	1.2	4	1.6	8	3.1	19	7.4	2	0.8	257
- สังคมศาสตร์	692	73.2	39	4.1	63	6.7	70	7.4	5	0.5	1	0.1	23	2.4	48	5.1	5	0.5	946
- สัตวแพทยศาสตร์	109	77.3	2	1.4	4	2.8	9	6.4	2	1.4	1	0.7	4	2.8	10	7.1	-	-	141
- อุตสาหกรรมเกษตร	202	55.2	32	8.7	32	8.7	28	7.7	-	-	8	2.2	10	2.7	53	14.5	1	0.3	366

ตารางที่ 13 (ต่อ)

ส่วนกลาง - วิทยาเขต / กลุ่มสาขาวิชา / คณะ / ประเภทโครงการ	เหตุผลที่เลือกสาขาวิชา																		รวม
	ชอบหรืออยากเรียนสาขา / ประเภทวิชานี้		ได้รับคำแนะนำจากบุคคลใกล้ชิด		หางานง่ายหรือหน้าความรู้ไปประยุกต์ใช้ได้หลายอาชีพ		เลือกตามลำดับคะแนน		ได้รับสิทธิเข้าศึกษาตามโควตาพิเศษ / โครงการต่างๆ		นำไปปรับใช้กับกิจการของครอบครัวหรืองานที่ทำอยู่		นำไปศึกษาต่อในระดับที่สูงขึ้น		นำไปประกอบอาชีพที่ต้องการ / มีอาชีพรองรับในอนาคต		อื่นๆ		
	จำนวน	ร้อยละ	จำนวน	ร้อยละ	จำนวน	ร้อยละ	จำนวน	ร้อยละ	จำนวน	ร้อยละ	จำนวน	ร้อยละ	จำนวน	ร้อยละ	จำนวน	ร้อยละ	จำนวน	ร้อยละ	
- เกษตร กำแพงแสน	236	54.5	15	3.5	20	4.6	6	1.4	2	0.5	94	21.7	2	0.5	58	13.4	-	-	433
- วิทยาศาสตร์การกีฬา	125	84.5	3	2.0	5	3.4	4	2.7	-	-	-	-	-	-	11	7.4	-	-	148
- วิศวกรรมศาสตร์ กำแพงแสน	271	69.3	14	3.6	26	6.6	12	3.1	-	-	15	3.8	7	1.8	45	11.5	1	0.3	391
- ศิลปศาสตร์และวิทยาศาสตร์	1,311	64.0	67	3.3	181	8.8	89	4.3	4	0.2	44	2.1	39	1.9	302	14.7	13	0.6	2,050
- ศึกษาศาสตร์และพัฒนศาสตร์	173	65.0	11	4.1	13	4.9	7	2.6	4	1.5	2	0.8	7	2.6	48	18.0	1	0.4	266
- พาณิชยการนานาชาติ	107	61.5	12	6.9	15	8.6	5	2.9	1	0.6	1	0.6	2	1.1	31	17.8	-	-	174
- วิทยาการจัดการ	911	54.9	61	3.7	184	11.1	49	3.0	3	0.2	71	4.3	37	2.2	335	20.2	9	0.5	1,660
- วิทยาศาสตร์ ศรีราชา	264	63.3	12	2.9	38	9.1	17	4.1	2	0.5	5	1.2	14	3.4	60	14.4	5	1.2	417
- วิศวกรรมศาสตร์ศรีราชา	351	67.9	23	4.4	33	6.4	10	1.9	5	1.0	9	1.7	8	1.5	75	14.5	3	0.6	517
- เศรษฐศาสตร์ ศรีราชา	119	56.4	11	5.2	22	10.4	24	11.4	-	-	7	3.3	3	1.4	23	10.9	2	0.9	211
- ทรัพยากรธรรมชาติและอุตสาหกรรมเกษตร	71	61.7	3	2.6	5	4.3	-	-	5	4.3	9	7.8	1	0.9	21	18.3	-	-	115
- วิทยาศาสตร์และวิศวกรรมศาสตร์	245	66.4	18	4.9	23	6.2	1	0.3	7	1.9	10	2.7	2	0.5	60	16.3	3	0.8	369
- ศิลปศาสตร์และวิทยาการจัดการ	311	59.5	27	5.2	59	11.3	3	0.6	7	1.3	12	2.3	19	3.6	81	15.5	4	0.8	523
- สาธารณสุขศาสตร์	159	69.1	6	2.6	4	1.7	8	3.5	11	4.8	5	2.2	7	3.0	30	13.0	-	-	230
- สำนักงานโครงการจัดตั้งวิทยาเขตสุพรรณบุรี	42	54.5	2	2.6	8	10.4	8	10.4	2	2.6	-	-	2	2.6	12	15.6	1	1.3	77
- วิทยาลัยบูรณาการศาสตร์	28	41.2	2	2.9	11	16.2	2	2.9	8	11.8	4	5.9	-	-	12	17.6	1	1.5	68
๑ ประเภทโครงการ																			
- ภาคปกติ	7,403	65.9	422	3.8	781	7.0	512	4.6	122	1.1	346	3.1	234	2.1	1,353	12.0	61	0.5	11,234
- ภาคพิเศษ	2,810	63.0	176	3.9	380	8.5	246	5.5	5	0.1	138	3.1	96	2.2	588	13.2	24	0.5	4,463
๑ บางเขน	5,424	68.0	309	3.9	521	6.5	505	6.3	73	0.9	197	2.5	177	2.2	731	9.2	43	0.5	7,980
๑ กลุ่มสาขาวิชา / ภาคปกติ	3,777	68.6	204	3.7	333	6.0	346	6.3	70	1.3	138	2.5	116	2.1	493	9.0	33	0.6	5,510
1. วิทยาศาสตร์และเทคโนโลยี	2,105	67.0	138	4.4	176	5.6	214	6.8	33	1.1	98	3.1	77	2.5	282	9.0	18	0.6	3,141
คณะเกษตร	226	50.0	18	4.0	29	6.4	29	6.4	4	0.9	68	15.1	7	1.6	65	14.4	6	1.3	452
คณะประมง	219	70.0	10	3.2	7	2.2	25	8.0	2	0.6	13	4.2	4	1.3	32	10.2	1	0.3	313
วิทยาลัยบูรณาการศาสตร์	28	41.2	2	2.9	11	16.2	2	2.9	8	11.8	4	5.9	-	-	12	17.6	1	1.5	68
คณะวนศาสตร์	248	74.9	18	5.4	17	5.1	6	1.8	5	1.5	-	-	-	-	35	10.6	2	0.6	331
คณะวิทยาศาสตร์	491	71.6	21	3.1	35	5.1	56	8.2	8	1.2	3	0.4	33	4.8	36	5.3	3	0.4	686
คณะวิศวกรรมศาสตร์	468	72.2	31	4.8	34	5.3	52	8.0	1	0.2	2	0.3	15	2.3	44	6.8	1	0.2	648
คณะสถาปัตยกรรมศาสตร์	118	87.4	1	0.7	5	3.7	6	4.4	2	1.5	-	-	1	0.7	1	0.7	1	0.7	135

ตารางที่ 13 (ต่อ)

ส่วนกลาง - วิทยาเขต / กลุ่มสาขาวิชา / คณะ / ประเภทโครงการ	เหตุผลที่เลือกสาขาวิชา																		รวม
	ชอบหรืออยากเรียนสาขา / ประเภทวิชานี้		ได้รับคำแนะนำจากบุคคลใกล้ชิด		หางานง่ายหรือนำความรู้ไปประยุกต์ใช้ได้หลายอาชีพ		เลือกตามลำดับคะแนน		ได้รับสิทธิเข้าศึกษาตามโควตาพิเศษ / โครงการต่างๆ		นำไปปรับใช้กับกิจการของครอบครัวหรืองานที่ทำอยู่		นำไปศึกษาต่อในระดับที่สูงขึ้น		นำไปประกอบอาชีพที่ต้องการ / มีอาชีพรองรับในอนาคต		อื่นๆ		
	จำนวน	ร้อยละ	จำนวน	ร้อยละ	จำนวน	ร้อยละ	จำนวน	ร้อยละ	จำนวน	ร้อยละ	จำนวน	ร้อยละ	จำนวน	ร้อยละ	จำนวน	ร้อยละ	จำนวน	ร้อยละ	
คณะสิ่งแวดล้อม	133	67.9	10	5.1	11	5.6	13	6.6	3	1.5	4	2.0	7	3.6	13	6.6	2	1.0	196
คณะอุตสาหกรรมเกษตร	174	55.8	27	8.7	27	8.7	25	8.0	-	-	4	1.3	10	3.2	44	14.1	1	0.3	312
2. มนุษยศาสตร์และสังคมศาสตร์	1,333	68.6	61	3.1	150	7.7	107	5.5	28	1.4	39	2.0	29	1.5	183	9.4	14	0.7	1,944
คณะบริหารธุรกิจ	296	63.3	13	2.8	39	8.3	29	6.2	7	1.5	20	4.3	5	1.1	57	12.2	2	0.4	468
คณะมนุษยศาสตร์	346	73.9	9	1.9	36	7.7	25	5.3	5	1.1	4	0.9	8	1.7	31	6.6	4	0.9	468
คณะศึกษาศาสตร์	185	70.3	8	3.0	9	3.4	5	1.9	8	3.0	1	0.4	1	0.4	43	16.4	3	1.1	263
คณะเศรษฐศาสตร์	201	60.2	18	5.4	34	10.2	25	7.5	3	0.9	14	4.2	6	1.8	30	9.0	3	0.9	334
คณะสังคมศาสตร์	305	74.2	13	3.2	32	7.8	23	5.6	5	1.2	-	-	9	2.2	22	5.4	2	0.5	411
3. วิทยาศาสตร์สุขภาพ	339	79.8	5	1.2	7	1.7	25	5.9	9	2.1	1	0.2	10	2.4	28	6.6	1	0.2	425
คณะเทคนิคการสัตวแพทย์	153	81.4	3	1.6	3	1.6	11	5.9	3	1.6	-	-	4	2.1	10	5.3	1	0.5	188
คณะวิทยาศาสตร์	77	80.2	-	-	-	-	5	5.2	4	4.2	-	-	2	2.1	8	8.3	-	-	96
คณะสัตวแพทยศาสตร์	109	77.3	2	1.4	4	2.8	9	6.4	2	1.4	1	0.7	4	2.8	10	7.1	-	-	141
๑ กลุ่มสาขาวิชา / ภาคพิเศษ	1,647	66.7	105	4.3	188	7.6	159	6.4	3	0.1	59	2.4	61	2.5	238	9.6	10	0.4	2,470
1. วิทยาศาสตร์และเทคโนโลยี	556	67.8	34	4.2	65	7.9	42	5.1	1	0.1	15	1.8	22	2.7	83	10.1	2	0.2	820
คณะเกษตร	3	42.9	-	-	1	14.3	-	-	-	-	2	28.6	-	-	1	14.3	-	-	7
คณะวิทยาศาสตร์	127	69.0	8	4.4	17	9.2	12	6.5	-	-	-	-	6	3.3	14	7.6	-	-	184
คณะวิศวกรรมศาสตร์	398	69.2	21	3.7	42	7.3	27	4.7	1	0.2	9	1.6	16	2.8	59	10.3	2	0.4	575
คณะอุตสาหกรรมเกษตร	28	51.9	5	9.3	5	9.3	3	5.6	-	-	4	7.4	-	-	9	16.7	-	-	54
2. มนุษยศาสตร์และสังคมศาสตร์	958	64.6	70	4.7	120	8.1	106	7.2	1	0.1	43	2.9	37	2.5	140	9.4	8	0.5	1,483
คณะบริหารธุรกิจ	133	59.4	9	4.0	20	8.9	3	1.3	-	-	17	7.6	2	0.9	39	17.4	1	0.5	224
คณะมนุษยศาสตร์	166	72.8	4	1.8	21	9.2	7	3.1	1	0.4	3	1.3	5	2.2	21	9.2	-	-	228
คณะเศรษฐศาสตร์	272	54.8	31	6.3	48	9.7	49	9.9	-	-	22	4.4	16	3.2	54	10.9	4	0.8	496
คณะสังคมศาสตร์	387	72.3	26	4.9	31	5.8	47	8.8	-	-	1	0.2	14	2.6	26	4.9	3	0.6	535
3. วิทยาศาสตร์สุขภาพ	133	79.6	1	0.6	3	1.8	11	6.6	1	0.6	1	0.6	2	1.2	15	9.0	-	-	167
คณะเทคนิคการสัตวแพทย์	133	79.6	1	0.6	3	1.8	11	6.6	1	0.6	1	0.6	2	1.2	15	9.0	-	-	167

ตารางที่ 13 (ต่อ)

ส่วนกลาง - วิทยาเขต / กลุ่มสาขาวิชา / คณะ / ประเภทโครงการ	เหตุผลที่เลือกสาขาวิชา																		รวม
	ชอบหรืออยากเรียนสาขา / ประเภทวิชานี้		ได้รับคำแนะนำจากบุคคลใกล้ชิด		หางานง่ายหรือนำความรู้ไปประยุกต์ใช้ได้หลายอาชีพ		เลือกตามลำดับคะแนน		ได้รับสิทธิเข้าศึกษาตามโควตาพิเศษ / โครงการต่างๆ		นำไปปรับใช้กับกิจการของครอบครัวหรืองานที่ทำอยู่		นำไปศึกษาต่อในระดับที่สูงขึ้น		นำไปประกอบอาชีพที่ต้องการ / มีอาชีพรองรับในอนาคต		อื่นๆ		
	จำนวน	ร้อยละ	จำนวน	ร้อยละ	จำนวน	ร้อยละ	จำนวน	ร้อยละ	จำนวน	ร้อยละ	จำนวน	ร้อยละ	จำนวน	ร้อยละ	จำนวน	ร้อยละ	จำนวน	ร้อยละ	
๒ วิทยาเขต กำแพงแสน	2,209	64.5	114	3.3	249	7.3	128	3.7	11	0.3	158	4.6	58	1.7	482	14.1	15	0.4	3,424
๑ กลุ่มสาขาวิชา / ภาคปกติ	1,608	65.6	79	3.2	165	6.7	77	3.1	11	0.5	127	5.2	48	2.0	329	13.4	9	0.4	2,453
1. วิทยาศาสตร์และเทคโนโลยี	785	63.7	45	3.7	63	5.1	39	3.2	5	0.4	111	9.0	27	2.2	152	12.3	5	0.4	1,232
คณะเกษตร กำแพงแสน	236	54.5	15	3.5	20	4.6	6	1.4	2	0.5	94	21.7	2	0.5	58	13.4	-	-	433
คณะประมง*	50	66.7	2	2.7	1	1.3	4	5.3	1	1.3	3	4.0	2	2.7	12	16.0	-	-	75
คณะวิศวกรรมศาสตร์ กำแพงแสน	224	70.4	11	3.5	22	6.9	8	2.5	-	-	11	3.5	7	2.2	35	11.0	-	-	318
คณะศิลปศาสตร์และวิทยาศาสตร์	232	67.3	15	4.4	17	4.9	15	4.4	2	0.6	3	0.9	15	4.4	41	11.9	5	1.5	345
คณะสิ่งแวดล้อม**	43	70.5	2	3.3	3	4.9	6	9.8	-	-	-	-	1	1.6	6	9.8	-	-	61
2. มนุษยศาสตร์และสังคมศาสตร์	728	65.7	31	2.8	100	9.0	34	3.1	6	0.5	16	1.4	21	1.9	168	15.2	4	0.4	1,108
คณะศิลปศาสตร์และวิทยาศาสตร์	555	65.9	20	2.4	87	10.3	27	3.2	2	0.2	14	1.7	14	1.7	120	14.3	3	0.4	842
คณะศึกษาศาสตร์และพัฒนศาสตร์	173	65.0	11	4.1	13	4.9	7	2.6	4	1.5	2	0.8	7	2.6	48	18.1	1	0.4	266
3. วิทยาศาสตร์สุขภาพ	95	84.1	3	2.7	2	1.8	4	3.5	-	-	-	-	-	-	9	8.0	-	-	113
คณะวิทยาศาสตร์การกีฬา	95	84.1	3	2.7	2	1.8	4	3.5	-	-	-	-	-	-	9	8.0	-	-	113
๑ กลุ่มสาขาวิชา / ภาคพิเศษ	601	61.9	35	3.6	84	8.7	51	5.3	-	-	31	3.2	10	1.0	153	15.8	6	0.6	971
1. วิทยาศาสตร์และเทคโนโลยี	115	62.5	10	5.4	13	7.1	10	5.4	-	-	8	4.4	-	-	26	14.1	2	1.1	184
คณะวิศวกรรมศาสตร์ กำแพงแสน	47	64.4	3	4.1	4	5.5	4	5.5	-	-	4	5.5	-	-	10	13.7	1	1.4	73
คณะศิลปศาสตร์และวิทยาศาสตร์	68	61.3	7	6.3	9	8.1	6	5.4	-	-	4	3.6	-	-	16	14.4	1	0.9	111
2. มนุษยศาสตร์และสังคมศาสตร์	456	60.6	25	3.3	68	9.0	41	5.5	-	-	23	3.1	10	1.3	125	16.6	4	0.5	752
คณะศิลปศาสตร์และวิทยาศาสตร์	456	60.6	25	3.3	68	9.0	41	5.5	-	-	23	3.1	10	1.3	125	16.6	4	0.5	752
3. วิทยาศาสตร์สุขภาพ	30	85.7	-	-	3	8.6	-	-	-	-	-	-	-	-	2	5.7	-	-	35
คณะวิทยาศาสตร์การกีฬา	30	85.7	-	-	3	8.6	-	-	-	-	-	-	-	-	2	5.7	-	-	35
๓ วิทยาเขตศรีราชา	1,752	58.8	119	4.0	292	9.8	105	3.5	11	0.4	93	3.1	64	2.2	524	17.6	19	0.6	2,979
๑ กลุ่มสาขาวิชา / ภาคปกติ	1,190	60.8	83	4.2	184	9.4	69	3.5	9	0.5	45	2.3	39	2.0	327	16.7	11	0.6	1,957
1. วิทยาศาสตร์และเทคโนโลยี	632	65.2	44	4.5	77	7.9	25	2.6	7	0.7	11	1.1	23	2.4	145	15.0	6	0.6	970
คณะพาณิชยศาสตร์บริหารธุรกิจ	107	61.5	12	6.9	15	8.6	5	2.9	1	0.6	1	0.6	2	1.2	31	17.8	-	-	174
คณะวิทยาศาสตร์ ศรีราชา	209	62.6	11	3.3	31	9.3	12	3.6	2	0.6	3	0.9	14	4.2	49	14.7	3	0.9	334
คณะวิศวกรรมศาสตร์ศรีราชา	316	68.4	21	4.6	31	6.7	8	1.7	4	0.9	7	1.5	7	1.5	65	14.1	3	0.7	462

ตารางที่ 13 (ต่อ)

ส่วนกลาง - วิทยาเขต / กลุ่มสาขาวิชา / คณะ / ประเภทโครงการ	เหตุผลที่เลือกสาขาวิชา																		รวม
	ชอบหรืออยากเรียนสาขา / ประเภทวิชานี้		ได้รับคำแนะนำจากบุคคลใกล้ชิด		หางานง่ายหรือนำความรู้ไปประยุกต์ใช้ได้หลายอาชีพ		เลือกตามลำดับคะแนน		ได้รับสิทธิเข้าศึกษาตามโควตาพิเศษ / โครงการต่างๆ		นำไปปรับใช้กับกิจการของครอบครัวหรืองานที่ทำอยู่		นำไปศึกษาต่อในระดับที่สูงขึ้น		นำไปประกอบอาชีพที่ต้องการ / มีอาชีพรองรับในอนาคต		อื่นๆ		
	จำนวน	ร้อยละ	จำนวน	ร้อยละ	จำนวน	ร้อยละ	จำนวน	ร้อยละ	จำนวน	ร้อยละ	จำนวน	ร้อยละ	จำนวน	ร้อยละ	จำนวน	ร้อยละ	จำนวน	ร้อยละ	
2. มนุษยศาสตร์และสังคมศาสตร์	558	56.5	39	4.0	107	10.8	44	4.5	2	0.2	34	3.4	16	1.6	182	18.4	5	0.5	987
คณะวิทยาการจัดการ	458	55.6	29	3.5	91	11.1	24	2.9	2	0.2	30	3.6	14	1.7	172	20.9	4	0.5	824
คณะเศรษฐศาสตร์ ศรีราชา	100	61.4	10	6.1	16	9.8	20	12.3	-	-	4	2.5	2	1.2	10	6.1	1	0.6	163
◎ กลุ่มสาขาวิชา / ภาคพิเศษ	562	55.0	36	3.5	108	10.6	36	3.5	2	0.2	48	4.7	25	2.5	197	19.3	8	0.8	1,022
1. วิทยาศาสตร์และเทคโนโลยี	90	65.2	3	2.2	9	6.5	7	5.1	1	0.7	4	2.9	1	0.7	21	15.2	2	1.5	138
คณะวิทยาศาสตร์ ศรีราชา	55	66.3	1	1.2	7	8.4	5	6.0	-	-	2	2.4	-	-	11	13.3	2	2.4	83
คณะวิศวกรรมศาสตร์ศรีราชา	35	63.6	2	3.6	2	3.6	2	3.6	1	1.8	2	3.6	1	1.8	10	18.2	-	-	55
2. มนุษยศาสตร์และสังคมศาสตร์	472	53.4	33	3.7	99	11.2	29	3.3	1	0.1	44	5.0	24	2.7	176	19.9	6	0.7	884
คณะวิทยาการจัดการ	453	54.2	32	3.8	93	11.1	25	3.0	1	0.1	41	4.9	23	2.8	163	19.5	5	0.6	836
คณะเศรษฐศาสตร์ ศรีราชา	19	39.6	1	2.1	6	12.5	4	8.3	-	-	3	6.3	1	2.1	13	27.1	1	2.1	48
④ วิทยาเขตเฉลิมพระเกียรติ จังหวัดสกลนคร	786	63.5	54	4.4	91	7.4	12	1.0	30	2.4	36	2.9	29	2.3	192	15.5	7	0.6	1,237
◎ กลุ่มสาขาวิชา / ภาคปกติ	786	63.5	54	4.4	91	7.4	12	1.0	30	2.4	36	2.9	29	2.3	192	15.5	7	0.6	1,237
1. วิทยาศาสตร์และเทคโนโลยี	316	65.3	21	4.3	28	5.8	1	0.2	12	2.5	19	3.9	3	0.6	81	16.7	3	0.6	484
คณะทรัพยากรธรรมชาติและอุตสาหกรรมเกษตร	71	61.7	3	2.6	5	4.4	-	-	5	4.4	9	7.8	1	0.9	21	18.3	-	-	115
คณะวิทยาศาสตร์และวิศวกรรมศาสตร์	245	66.4	18	4.9	23	6.2	1	0.3	7	1.9	10	2.7	2	0.5	60	16.3	3	0.8	369
2. มนุษยศาสตร์และสังคมศาสตร์	311	59.5	27	5.2	59	11.3	3	0.6	7	1.3	12	2.3	19	3.6	81	15.5	4	0.8	523
คณะศิลปศาสตร์และวิทยาการจัดการ	311	59.5	27	5.2	59	11.3	3	0.6	7	1.3	12	2.3	19	3.6	81	15.5	4	0.8	523
3. วิทยาศาสตร์สุขภาพ	159	69.1	6	2.6	4	1.7	8	3.5	11	4.8	5	2.2	7	3.0	30	13.0	-	-	230
คณะสาธารณสุขศาสตร์	159	69.1	6	2.6	4	1.7	8	3.5	11	4.8	5	2.2	7	3.0	30	13.0	-	-	230
⑤ โครงการจัดตั้งวิทยาเขตสุพรรณบุรี	42	54.6	2	2.6	8	10.4	8	10.4	2	2.6	-	-	2	2.6	12	15.6	1	1.3	77
◎ กลุ่มสาขาวิชา / ภาคปกติ	42	54.6	2	2.6	8	10.4	8	10.4	2	2.6	-	-	2	2.6	12	15.6	1	1.3	77
1. มนุษยศาสตร์และสังคมศาสตร์	42	54.6	2	2.6	8	10.4	8	10.4	2	2.6	-	-	2	2.6	12	15.6	1	1.3	77
สำนักงานโครงการจัดตั้งวิทยาเขตสุพรรณบุรี	42	54.6	2	2.6	8	10.4	8	10.4	2	2.6	-	-	2	2.6	12	15.6	1	1.3	77

ตารางที่ 13 (ต่อ)

ส่วนกลาง - วิทยาเขต / กลุ่มสาขาวิชา / คณะ / ประเภทโครงการ	เหตุผลที่เลือกสาขาวิชา																		รวม
	ชอบหรืออยากเรียนสาขา / ประเภทวิชานี้		ได้รับคำแนะนำจากบุคคลใกล้ชิด		หางานง่ายหรือนำความรู้ไปประยุกต์ใช้ได้หลายอาชีพ		เลือกตามลำดับคะแนน		ได้รับสิทธิเข้าศึกษาตามโควตาพิเศษ / โครงการต่างๆ		นำไปปรับใช้กับกิจการของครอบครัวหรืองานที่ทำอยู่		นำไปศึกษาต่อในระดับที่สูงขึ้น		นำไปประกอบอาชีพที่ต้องการ / มีอาชีพรองรับในอนาคต		อื่นๆ		
	จำนวน	ร้อยละ	จำนวน	ร้อยละ	จำนวน	ร้อยละ	จำนวน	ร้อยละ	จำนวน	ร้อยละ	จำนวน	ร้อยละ	จำนวน	ร้อยละ	จำนวน	ร้อยละ	จำนวน	ร้อยละ	
<input checked="" type="checkbox"/> สถาบันสมทบ	29	39.2	13	17.6	10	13.5	-	-	4	5.4	-	-	1	1.4	16	21.6	1	1.4	74
<input checked="" type="checkbox"/> กลุ่มสาขาวิชา / ภาคปกติ	29	39.2	13	17.6	10	13.5	-	-	4	5.4	-	-	1	1.4	16	21.6	1	1.4	74
1. วิทยาศาสตร์และเทคโนโลยี	29	39.2	13	17.6	10	13.5	-	-	4	5.4	-	-	1	1.4	16	21.6	1	1.4	74
วิทยาลัยการชลประทาน	29	39.2	13	17.6	10	13.5	-	-	4	5.4	-	-	1	1.4	16	21.6	1	1.4	74
2. วิทยาศาสตร์สุขภาพ	-	-	-	-	-	-	-	-	-	-	-	-	-	-	-	-	-	-	-
วิทยาลัยพยาบาลบรมราชชนนีนพรัตน์วชิระ	-	-	-	-	-	-	-	-	-	-	-	-	-	-	-	-	-	-	-

หมายเหตุ : * - เป็นคณะเดียวกับบางเขน แต่จัดการเรียนการสอนหลักสูตรวิทยาศาสตร์บัณฑิต สาขาวิชาเพาะเลี้ยงสัตว์น้ำ ณ วิทยาเขตกำแพงแสน

** - เป็นคณะเดียวกับบางเขน แต่จัดการเรียนการสอนหลักสูตรวิทยาศาสตร์บัณฑิต สาขาวิชาวิทยาศาสตร์และเทคโนโลยีสิ่งแวดล้อม ณ วิทยาเขตกำแพงแสน

- ไม่รวมนิสิตที่ไม่ระบุ จำนวน 851 คน

ตารางที่ 14 จำนวนและร้อยละของนิสิตใหม่ จำแนกตามคะแนนเฉลี่ย และส่วนกลาง - วิทยาเขต / กลุ่มสาขาวิชา / คณะ / ประเภทโครงการ

(n = 16,622)

ส่วนกลาง - วิทยาเขต / กลุ่มสาขาวิชา / คณะ / ประเภทโครงการ	ค่าเฉลี่ย												รวม
	3.50 - 4.00		3.00 - 3.49		2.50 - 2.99		2.00 - 2.49		1.50 - 1.99		1.00 - 1.49		
	จำนวน	ร้อยละ	จำนวน	ร้อยละ	จำนวน	ร้อยละ	จำนวน	ร้อยละ	จำนวน	ร้อยละ	จำนวน	ร้อยละ	
◆ รวมทั้งหมด	4,477	29.8	6,208	41.4	3,339	22.2	894	6.0	94	0.6	-	-	15,012
☐ มหาวิทยาลัยเกษตรศาสตร์	4,446	29.8	6,170	41.3	3,336	22.3	893	6.0	94	0.6	-	-	14,939
◎ ส่วนกลาง / วิทยาเขต													
- บางเขน	2,953	40.0	3,014	40.8	1,200	16.2	201	2.7	23	0.3	-	-	7,391
- วิทยาเขตกำแพงแสน	739	22.0	1,433	42.6	910	27.0	260	7.7	24	0.7	-	-	3,366
- วิทยาเขตศรีราชา	480	17.1	1,181	42.0	845	30.0	278	9.9	30	1.1	-	-	2,814
- วิทยาเขตเฉลิมพระเกียรติ จังหวัดสกลนคร	267	20.7	521	40.3	358	27.7	135	10.5	11	0.9	-	-	1,292
- โครงการจัดตั้งวิทยาเขตสุพรรณบุรี	7	9.2	21	27.6	23	30.3	19	25.0	6	7.9	-	-	76
◎ กลุ่มสาขาวิชา													
- วิทยาศาสตร์และเทคโนโลยี	1,856	28.0	2,710	40.9	1,618	24.4	396	6.0	41	0.6	-	-	6,621
- มนุษยศาสตร์และสังคมศาสตร์	2,187	29.6	3,153	42.6	1,553	21.0	453	6.1	50	0.7	-	-	7,396
- วิทยาศาสตร์สุขภาพ	403	43.7	307	33.3	165	17.9	44	4.8	3	0.3	-	-	922
◎ คณะ													
- เกษตร	89	20.3	216	49.3	122	27.9	5	1.1	6	1.4	-	-	438
- เทคนิคการสัตวแพทย์	168	49.3	133	39.0	39	11.4	1	0.3	-	-	-	-	341
- บริหารธุรกิจ	334	55.7	199	33.2	57	9.5	10	1.7	-	-	-	-	600
- ประมง	51	13.4	178	46.7	140	36.7	11	2.9	1	0.3	-	-	381
- มนุษยศาสตร์	319	48.8	256	39.1	54	8.3	22	3.4	3	0.5	-	-	654
- วนศาสตร์	75	23.8	135	42.9	91	28.9	10	3.2	4	1.3	-	-	315
- วิทยาศาสตร์	418	47.1	343	38.6	109	12.3	18	2.0	-	-	-	-	888
- วิศวกรรมศาสตร์	530	48.8	412	38.0	123	11.3	19	1.8	1	0.1	-	-	1,085
- ศึกษาศาสตร์	60	24.6	102	41.8	53	21.7	27	11.1	2	0.8	-	-	244
- เศรษฐศาสตร์	234	30.5	351	45.8	163	21.3	19	2.5	-	-	-	-	767
- สถาปัตยกรรมศาสตร์	56	42.1	51	38.3	18	13.5	8	6.0	-	-	-	-	133
- สิ่งแวดล้อม	77	30.4	114	45.1	59	23.3	3	1.2	-	-	-	-	253
- สังคมศาสตร์	319	35.7	407	45.6	142	15.9	23	2.6	2	0.2	-	-	893
- สัตวแพทยศาสตร์	99	76.7	27	20.9	2	1.6	1	0.8	-	-	-	-	129

ตารางที่ 14 (ต่อ)

ส่วนกลาง - วิทยาเขต / กลุ่มสาขาวิชา / คณะ / ประเภทโครงการ	ค่าเฉลี่ย												รวม
	3.50 - 4.00		3.00 - 3.49		2.50 - 2.99		2.00 - 2.49		1.50 - 1.99		1.00 - 1.49		
	จำนวน	ร้อยละ	จำนวน	ร้อยละ	จำนวน	ร้อยละ	จำนวน	ร้อยละ	จำนวน	ร้อยละ	จำนวน	ร้อยละ	
- อุตสาหกรรมเกษตร	127	37.2	137	40.2	62	18.2	14	4.1	1	0.3	-	-	341
- เกษตร กำแพงแสน	51	11.6	159	36.2	167	38.0	56	12.8	6	1.4	-	-	439
- วิทยาศาสตร์การกีฬา	16	11.4	39	27.9	56	40.0	26	18.6	3	2.1	-	-	140
- วิศวกรรมศาสตร์ กำแพงแสน	118	30.4	165	42.5	85	21.9	19	4.9	1	0.3	-	-	388
- ศิลปศาสตร์และวิทยาศาสตร์	456	22.8	907	45.4	494	24.7	128	6.4	14	0.7	-	-	1,999
- ศึกษาศาสตร์และพัฒนศาสตร์	83	31.2	103	38.7	55	20.7	25	9.4	-	-	-	-	266
- พาณิชยนาวินานาชาติ	15	8.8	81	47.4	67	39.2	7	4.1	1	0.6	-	-	171
- วิทยาการจัดการ	318	20.0	685	43.2	416	26.2	154	9.7	14	0.9	-	-	1,587
- วิทยาศาสตร์ ศรีราชา	28	7.3	118	30.8	146	38.1	79	20.6	12	3.1	-	-	383
- วิศวกรรมศาสตร์ศรีราชา	95	19.7	218	45.2	149	30.9	20	4.1	-	-	-	-	482
- เศรษฐศาสตร์ ศรีราชา	24	12.6	79	41.4	67	35.1	18	9.4	3	1.6	-	-	191
- ทรัพยากรธรรมชาติและอุตสาหกรรมเกษตร	15	12.4	47	38.8	34	28.1	24	19.8	1	0.8	-	-	121
- วิทยาศาสตร์และวิศวกรรมศาสตร์	97	25.1	157	40.6	94	24.3	37	9.6	2	0.5	-	-	387
- ศิลปศาสตร์และวิทยาการจัดการ	106	19.1	221	39.8	162	29.2	58	10.5	8	1.4	-	-	555
- สาธารณสุขศาสตร์	49	21.4	96	41.9	68	29.7	16	7.0	-	-	-	-	229
- สำนักงานโครงการจัดตั้งวิทยาเขตสุพรรณบุรี	7	9.2	21	27.6	23	30.3	19	25.0	6	7.9	-	-	76
- วิทยาลัยบูรณาการศาสตร์	12	19.0	13	20.6	19	30.2	16	25.4	3	4.8	-	-	63
๑ ประเภทโครงการ													
- ภาคปกติ	3,530	32.7	4,409	40.9	2,259	21.0	528	4.9	55	0.5	-	-	10,781
- ภาคพิเศษ	916	22.0	1,761	42.4	1,077	25.9	365	8.8	39	0.9	-	-	4,158
๑ บางเขน	2,953	40.0	3,014	40.8	1,200	16.2	201	2.7	23	0.3	-	-	7,391
๑ กลุ่มสาขาวิชา / ภาคปกติ	2,235	43.4	2,013	39.1	757	14.7	126	2.5	19	0.4	-	-	5,150
1. วิทยาศาสตร์และเทคโนโลยี	1,121	38.1	1,211	41.2	534	18.1	63	2.1	14	0.5	-	-	2,943
คณะเกษตร	86	19.9	216	50.0	120	27.8	5	1.2	5	1.2	-	-	432
คณะประมง	44	14.3	148	48.2	108	35.2	6	2.0	1	0.3	-	-	307
วิทยาลัยบูรณาการศาสตร์	12	19.1	13	20.6	19	30.2	16	25.4	3	4.8	-	-	63
คณะวนศาสตร์	75	23.8	135	42.9	91	28.9	10	3.2	4	1.3	-	-	315

ตารางที่ 14 (ต่อ)

ส่วนกลาง - วิทยาเขต / กลุ่มสาขาวิชา / คณะ / ประเภทโครงการ	ค่าเฉลี่ย												รวม
	3.50 - 4.00		3.00 - 3.49		2.50 - 2.99		2.00 - 2.49		1.50 - 1.99		1.00 - 1.49		
	จำนวน	ร้อยละ	จำนวน	ร้อยละ	จำนวน	ร้อยละ	จำนวน	ร้อยละ	จำนวน	ร้อยละ	จำนวน	ร้อยละ	
คณะวิทยาศาสตร์	318	50.1	252	39.7	61	9.6	4	0.6	-	-	-	-	635
คณะวิศวกรรมศาสตร์	346	60.2	193	33.6	31	5.4	5	0.9	-	-	-	-	575
คณะสถาปัตยกรรมศาสตร์	56	42.1	51	38.4	18	13.5	8	6.0	-	-	-	-	133
คณะสิ่งแวดล้อม	69	35.8	84	43.5	38	19.7	2	1.0	-	-	-	-	193
คณะอุตสาหกรรมเกษตร	115	39.7	119	41.0	48	16.6	7	2.4	1	0.3	-	-	290
2. มนุษยศาสตร์และสังคมศาสตร์	823	45.3	712	39.2	213	11.7	62	3.4	5	0.3	-	-	1,815
คณะบริหารธุรกิจ	241	57.5	138	32.9	32	7.6	8	1.9	-	-	-	-	419
คณะมนุษยศาสตร์	203	45.4	172	38.5	47	10.5	22	4.9	3	0.7	-	-	447
คณะศึกษาศาสตร์	60	24.6	102	41.8	53	21.7	27	11.1	2	0.8	-	-	244
คณะเศรษฐศาสตร์	136	42.8	146	45.9	36	11.3	-	-	-	-	-	-	318
คณะสังคมศาสตร์	183	47.3	154	39.8	45	11.6	5	1.3	-	-	-	-	387
3. วิทยาศาสตร์สุขภาพ	291	74.2	90	23.0	10	2.6	1	0.3	-	-	-	-	392
คณะเทคนิคการสัตวแพทย์	121	67.2	51	28.3	8	4.4	-	-	-	-	-	-	180
คณะวิทยาศาสตร์	71	85.5	12	14.5	-	-	-	-	-	-	-	-	83
คณะสัตวแพทยศาสตร์	99	76.7	27	20.9	2	1.6	1	0.8	-	-	-	-	129
◎ กลุ่มสาขาวิชา / ภาคพิเศษ	718	32.0	1,001	44.7	443	19.8	75	3.4	4	0.2	-	-	2,241
1. วิทยาศาสตร์และเทคโนโลยี	228	30.9	316	42.9	156	21.2	35	4.8	2	0.3	-	-	737
คณะเกษตร	3	50.0	-	-	2	33.3	-	-	1	16.7	-	-	6
คณะวิทยาศาสตร์	29	17.1	79	46.5	48	28.2	14	8.2	-	-	-	-	170
คณะวิศวกรรมศาสตร์	184	36.1	219	42.9	92	18.0	14	2.8	1	0.2	-	-	510
คณะอุตสาหกรรมเกษตร	12	23.5	18	35.3	14	27.5	7	13.7	-	-	-	-	51
2. มนุษยศาสตร์และสังคมศาสตร์	443	33.0	603	44.9	256	19.1	39	2.9	2	0.2	-	-	1,343
คณะบริหารธุรกิจ	93	51.4	61	33.7	25	13.8	2	1.1	-	-	-	-	181
คณะมนุษยศาสตร์	116	56.0	84	40.6	7	3.4	-	-	-	-	-	-	207
คณะเศรษฐศาสตร์	98	21.8	205	45.7	127	28.3	19	4.2	-	-	-	-	449
คณะสังคมศาสตร์	136	26.9	253	50.0	97	19.2	18	3.6	2	0.4	-	-	506
3. วิทยาศาสตร์สุขภาพ	47	29.2	82	50.9	31	19.3	1	0.6	-	-	-	-	161
คณะเทคนิคการสัตวแพทย์	47	29.2	82	50.9	31	19.3	1	0.6	-	-	-	-	161

ตารางที่ 14 (ต่อ)

ส่วนกลาง - วิทยาเขต / กลุ่มสาขาวิชา / คณะ / ประเภทโครงการ	ค่าเฉลี่ย												รวม
	3.50 - 4.00		3.00 - 3.49		2.50 - 2.99		2.00 - 2.49		1.50 - 1.99		1.00 - 1.49		
	จำนวน	ร้อยละ	จำนวน	ร้อยละ	จำนวน	ร้อยละ	จำนวน	ร้อยละ	จำนวน	ร้อยละ	จำนวน	ร้อยละ	
② วิทยาเขต กำแพงแสน	739	22.0	1,433	42.6	910	27.0	260	7.7	24	0.7	-	-	3,366
⊙ กลุ่มสาขาวิชา / ภาคปกติ	625	25.7	1,035	42.6	606	24.9	152	6.3	13	0.5	-	-	2,431
1. วิทยาศาสตร์และเทคโนโลยี	246	20.0	512	41.6	372	30.2	91	7.4	9	0.7	-	-	1,230
คณะเกษตร กำแพงแสน	51	11.6	159	36.2	167	38.0	56	12.8	6	1.4	-	-	439
คณะประมง*	7	9.5	30	40.5	32	43.2	5	6.8	-	-	-	-	74
คณะวิศวกรรมศาสตร์ กำแพงแสน	112	34.7	140	43.3	64	19.8	6	1.9	1	0.3	-	-	323
คณะศิลปศาสตร์และวิทยาศาสตร์	68	20.4	153	45.8	88	26.4	23	6.9	2	0.6	-	-	334
คณะสิ่งแวดล้อม**	8	13.3	30	50.0	21	35.0	1	1.7	-	-	-	-	60
2. มนุษยศาสตร์และสังคมศาสตร์	364	33.3	487	44.5	194	17.7	46	4.2	3	0.3	-	-	1,094
คณะศิลปศาสตร์และวิทยาศาสตร์	281	33.9	384	46.4	139	16.8	21	2.5	3	0.4	-	-	828
คณะศึกษาศาสตร์และพัฒนศาสตร์	83	31.2	103	38.7	55	20.7	25	9.4	-	-	-	-	266
3. วิทยาศาสตร์สุขภาพ	15	14.0	36	33.6	40	37.4	15	14.0	1	0.9	-	-	107
คณะวิทยาศาสตร์การกีฬา	15	14.0	36	33.6	40	37.4	15	14.0	1	0.9	-	-	107
⊙ กลุ่มสาขาวิชา / ภาคพิเศษ	114	12.2	398	42.6	304	32.5	108	11.6	11	1.2	-	-	935
1. วิทยาศาสตร์และเทคโนโลยี	11	6.6	50	29.9	66	39.5	40	24.0	-	-	-	-	167
คณะวิศวกรรมศาสตร์ กำแพงแสน	6	9.2	25	38.5	21	32.3	13	20.0	-	-	-	-	65
คณะศิลปศาสตร์และวิทยาศาสตร์	5	4.9	25	24.5	45	44.1	27	26.5	-	-	-	-	102
2. มนุษยศาสตร์และสังคมศาสตร์	102	13.9	345	46.9	222	30.2	57	7.8	9	1.2	-	-	735
คณะศิลปศาสตร์และวิทยาศาสตร์	102	13.9	345	46.9	222	30.2	57	7.8	9	1.2	-	-	735
3. วิทยาศาสตร์สุขภาพ	1	3.0	3	9.1	16	48.5	11	33.3	2	6.1	-	-	33
คณะวิทยาศาสตร์การกีฬา	1	3.0	3	9.1	16	48.5	11	33.3	2	6.1	-	-	33
③ วิทยาเขตศรีราชา	480	17.1	1,181	42.0	845	30.0	278	9.9	30	1.1	-	-	2,814
⊙ กลุ่มสาขาวิชา / ภาคปกติ	396	21.6	819	44.7	515	28.1	96	5.2	6	0.3	-	-	1,832
1. วิทยาศาสตร์และเทคโนโลยี	128	14.1	381	41.9	317	34.8	80	8.8	4	0.4	-	-	910
คณะพาณิชยศาสตร์บริหารธุรกิจ	15	8.8	81	47.4	67	39.2	7	4.1	1	0.6	-	-	171
คณะวิทยาศาสตร์ ศรีราชา	23	7.5	99	32.3	124	40.4	58	18.9	3	1.0	-	-	307
คณะวิศวกรรมศาสตร์ศรีราชา	90	20.8	201	46.5	126	29.2	15	3.5	-	-	-	-	432

ตารางที่ 14 (ต่อ)

ส่วนกลาง - วิทยาเขต / กลุ่มสาขาวิชา / คณะ / ประเภทโครงการ	ค่าเฉลี่ย												รวม
	3.50 - 4.00		3.00 - 3.49		2.50 - 2.99		2.00 - 2.49		1.50 - 1.99		1.00 - 1.49		
	จำนวน	ร้อยละ	จำนวน	ร้อยละ	จำนวน	ร้อยละ	จำนวน	ร้อยละ	จำนวน	ร้อยละ	จำนวน	ร้อยละ	
2. มนุษยศาสตร์และสังคมศาสตร์	268	29.1	438	47.5	198	21.5	16	1.7	2	0.2	-	-	922
คณะวิทยาการจัดการ	248	32.0	379	48.8	146	18.8	3	0.4	-	-	-	-	776
คณะเศรษฐศาสตร์ ศรีราชา	20	13.7	59	40.4	52	35.6	13	8.9	2	1.4	-	-	146
◎ กลุ่มสาขาวิชา / ภาคพิเศษ	84	8.6	362	36.9	330	33.6	182	18.5	24	2.4	-	-	982
1. วิทยาศาสตร์และเทคโนโลยี	10	7.9	36	28.6	45	35.7	26	20.6	9	7.1	-	-	126
คณะวิทยาศาสตร์ ศรีราชา	5	6.6	19	25.0	22	29.0	21	27.6	9	11.8	-	-	76
คณะวิศวกรรมศาสตร์ศรีราชา	5	10.0	17	34.0	23	46.0	5	10.0	-	-	-	-	50
2. มนุษยศาสตร์และสังคมศาสตร์	74	8.6	326	38.1	285	33.3	156	18.2	15	1.8	-	-	856
คณะวิทยาการจัดการ	70	8.6	306	37.7	270	33.3	151	18.6	14	1.7	-	-	811
คณะเศรษฐศาสตร์ ศรีราชา	4	8.9	20	44.4	15	33.3	5	11.1	1	2.2	-	-	45
④ วิทยาเขตเฉลิมพระเกียรติ จังหวัดสกลนคร	267	20.7	521	40.3	358	27.7	135	10.5	11	0.9	-	-	1,292
◎ กลุ่มสาขาวิชา / ภาคปกติ	267	20.7	521	40.3	358	27.7	135	10.5	11	0.9	-	-	1,292
1. วิทยาศาสตร์และเทคโนโลยี	112	22.1	204	40.2	128	25.2	61	12.0	3	0.6	-	-	508
คณะทรัพยากรธรรมชาติและอุตสาหกรรมเกษตร	15	12.4	47	38.8	34	28.1	24	19.8	1	0.8	-	-	121
คณะวิทยาศาสตร์และวิศวกรรมศาสตร์	97	25.1	157	40.6	94	24.3	37	9.6	2	0.5	-	-	387
2. มนุษยศาสตร์และสังคมศาสตร์	106	19.1	221	39.8	162	29.2	58	10.5	8	1.4	-	-	555
คณะศิลปศาสตร์และวิทยาการจัดการ	106	19.1	221	39.8	162	29.2	58	10.5	8	1.4	-	-	555
3. วิทยาศาสตร์สุขภาพ	49	21.4	96	41.9	68	29.7	16	7.0	-	-	-	-	229
คณะสาธารณสุขศาสตร์	49	21.4	96	41.9	68	29.7	16	7.0	-	-	-	-	229
⑤ โครงการจัดตั้งวิทยาเขตสุพรรณบุรี	7	9.2	21	27.6	23	30.3	19	25.0	6	7.9	-	-	76
◎ กลุ่มสาขาวิชา / ภาคปกติ	7	9.2	21	27.6	23	30.3	19	25.0	6	7.9	-	-	76
1. มนุษยศาสตร์และสังคมศาสตร์	7	9.2	21	27.6	23	30.3	19	25.0	6	7.9	-	-	76
สำนักงานโครงการจัดตั้งวิทยาเขตสุพรรณบุรี	7	9.2	21	27.6	23	30.3	19	25.0	6	7.9	-	-	76

ตารางที่ 14 (ต่อ)

ส่วนกลาง - วิทยาเขต / กลุ่มสาขาวิชา / คณะ / ประเภทโครงการ	ค่าเฉลี่ย												รวม
	3.50 - 4.00		3.00 - 3.49		2.50 - 2.99		2.00 - 2.49		1.50 - 1.99		1.00 - 1.49		
	จำนวน	ร้อยละ	จำนวน	ร้อยละ	จำนวน	ร้อยละ	จำนวน	ร้อยละ	จำนวน	ร้อยละ	จำนวน	ร้อยละ	
<input type="checkbox"/> สถาบันสมทบ	31	42.5	38	52.1	3	4.1	1	1.4	-	-	-	-	73
<input checked="" type="radio"/> กลุ่มสาขาวิชา / ภาคปกติ	31	42.5	38	52.1	3	4.1	1	1.4	-	-	-	-	73
1. วิทยาศาสตร์และเทคโนโลยี	31	42.5	38	52.1	3	4.1	1	1.4	-	-	-	-	73
วิทยาลัยการชลประทาน	31	42.5	38	52.1	3	4.1	1	1.4	-	-	-	-	73
2. วิทยาศาสตร์สุขภาพ	-	-	-	-	-	-	-	-	-	-	-	-	-
วิทยาลัยพยาบาลบรมราชชนนี นพรัตน์วชิระ	-	-	-	-	-	-	-	-	-	-	-	-	-

หมายเหตุ : * - เป็นคณะเดียวกับบางเขน แต่จัดการเรียนการสอนหลักสูตรวิทยาศาสตรบัณฑิต สาขาวิชาเพาะเลี้ยงสัตว์น้ำ ณ วิทยาเขตกำแพงแสน

** - เป็นคณะเดียวกับบางเขน แต่จัดการเรียนการสอนหลักสูตรวิทยาศาสตรบัณฑิต สาขาวิชาวิทยาศาสตร์และเทคโนโลยีสิ่งแวดล้อม ณ วิทยาเขตกำแพงแสน

- ไม่รวมนิสิตใหม่ที่ไม่ระบุ จำนวน 1,610 คน

ตารางที่ 15 จำนวนและร้อยละของนิสิตใหม่ จำแนกตามภาคที่จบการศึกษา และส่วนกลาง - วิทยาเขต / กลุ่มสาขาวิชา / คณะ / ประเภทโครงการ

(n = 16,622)

ส่วนกลาง - วิทยาเขต / กลุ่มสาขาวิชา / คณะ / ประเภทโครงการ	ภาคที่จบการศึกษา																รวม
	กรุงเทพมหานคร		กลาง		ตะวันออก		ตะวันออกเฉียงเหนือ		เหนือ		ตะวันตก		ใต้		ต่างประเทศ		
	จำนวน	ร้อยละ	จำนวน	ร้อยละ	จำนวน	ร้อยละ	จำนวน	ร้อยละ	จำนวน	ร้อยละ	จำนวน	ร้อยละ	จำนวน	ร้อยละ	จำนวน	ร้อยละ	
◆ รวมทั้งหมด	4,849	29.8	2,697	16.6	1,763	10.8	2,241	13.8	882	5.4	2,352	14.4	1,510	9.3	-	-	16,294
▣ มหาวิทยาลัยเกษตรศาสตร์	4,843	29.9	2,682	16.5	1,761	10.9	2,228	13.7	870	5.4	2,341	14.4	1,493	9.2	-	-	16,218
◎ ส่วนกลาง / วิทยาเขต																	
- บางเขน	3,097	37.8	1,466	17.9	709	8.7	731	8.9	682	8.3	692	8.5	811	9.9	-	-	8,188
- วิทยาเขตกำแพงแสน	882	24.6	553	15.4	107	3.0	175	4.9	91	2.5	1,474	41.1	306	8.5	-	-	3,588
- วิทยาเขตศรีราชา	781	26.0	602	20.1	923	30.7	179	6.0	83	2.8	152	5.1	283	9.4	-	-	3,003
- วิทยาเขตเฉลิมพระเกียรติ จังหวัดสกลนคร	45	3.3	37	2.7	22	1.6	1,140	84.0	12	0.9	11	0.8	90	6.6	-	-	1,357
- โครงการจัดตั้งวิทยาเขตสุพรรณบุรี	38	46.3	24	29.3	-	-	3	3.7	2	2.4	12	14.6	3	3.7	-	-	82
◎ กลุ่มสาขาวิชา																	
- วิทยาศาสตร์และเทคโนโลยี	1,906	26.3	1,194	16.5	842	11.6	1,011	14.0	492	6.8	1,051	14.5	741	10.2	-	-	7,237
- มนุษยศาสตร์และสังคมศาสตร์	2,637	33.0	1,372	17.2	857	10.7	980	12.3	315	3.9	1,163	14.6	658	8.2	-	-	7,982
- วิทยาศาสตร์สุขภาพ	300	30.0	116	11.6	62	6.2	237	23.7	63	6.3	127	12.7	94	9.4	-	-	999
◎ คณะ																	
- เกษตร	124	26.3	73	15.5	54	11.5	57	12.1	58	12.3	30	6.4	75	15.9	-	-	471
- เทคนิคการสัตวแพทย์	113	30.6	65	17.6	39	10.6	43	11.7	42	11.4	44	11.9	23	6.2	-	-	369
- บริหารธุรกิจ	322	46.3	95	13.6	65	9.3	54	7.8	52	7.5	58	8.3	50	7.2	-	-	696
- ประมง	91	22.5	86	21.3	34	8.4	31	7.7	42	10.4	72	17.8	48	11.9	-	-	404
- มนุษยศาสตร์	286	39.8	137	19.1	66	9.2	64	8.9	37	5.2	60	8.4	68	9.5	-	-	718
- วนศาสตร์	27	8.1	36	10.7	30	9.0	38	11.3	65	19.4	34	10.1	105	31.3	-	-	335
- วิทยาศาสตร์	361	36.5	195	19.7	79	8.0	95	9.6	88	8.9	90	9.1	81	8.2	-	-	989
- วิศวกรรมศาสตร์	567	44.9	205	16.2	104	8.2	114	9.0	95	7.5	75	5.9	103	8.2	-	-	1,263
- ศึกษาศาสตร์	69	25.7	54	20.1	33	12.3	35	13.1	16	6.0	33	12.3	28	10.4	-	-	268
- เศรษฐศาสตร์	380	44.7	137	16.1	48	5.6	73	8.6	64	7.5	60	7.1	89	10.5	-	-	851
- สถาปัตยกรรมศาสตร์	52	36.9	31	22.0	13	9.2	7	5.0	12	8.5	15	10.6	11	7.8	-	-	141
- สิ่งแวดล้อม	47	17.2	86	31.4	24	8.8	17	6.2	14	5.1	66	24.1	20	7.3	-	-	274
- สังคมศาสตร์	402	41.7	190	19.7	77	8.0	85	8.8	57	5.9	79	8.2	74	7.7	-	-	964
- สัตวแพทยศาสตร์	70	49.3	16	11.3	14	9.9	5	3.5	11	7.7	14	9.9	12	8.5	-	-	142
- อุตสาหกรรมเกษตร	169	45.2	80	21.4	26	7.0	14	3.7	28	7.5	28	7.5	29	7.8	-	-	374

ตารางที่ 15 (ต่อ)

ส่วนกลาง - วิทยาเขต / กลุ่มสาขาวิชา / คณะ / ประเภทโครงการ	ภาคที่จบการศึกษา																รวม
	กรุงเทพมหานคร		กลาง		ตะวันออก		ตะวันออกเฉียงเหนือ		เหนือ		ตะวันตก		ใต้		ต่างประเทศ		
	จำนวน	ร้อยละ	จำนวน	ร้อยละ	จำนวน	ร้อยละ	จำนวน	ร้อยละ	จำนวน	ร้อยละ	จำนวน	ร้อยละ	จำนวน	ร้อยละ	จำนวน	ร้อยละ	
- เกษตร กำแพงแสน	33	7.3	37	8.1	33	7.3	49	10.8	23	5.1	207	45.5	73	16.0	-	-	455
- วิทยาศาสตร์การกีฬา	45	29.4	22	14.4	2	1.3	5	3.3	4	2.6	62	40.5	13	8.5	-	-	153
- วิศวกรรมศาสตร์ กำแพงแสน	87	21.2	54	13.1	11	2.7	19	4.6	18	4.4	190	46.2	32	7.8	-	-	411
- ศิลปศาสตร์และวิทยาศาสตร์	663	30.9	372	17.3	43	2.0	77	3.6	36	1.7	811	37.7	147	6.8	-	-	2,149
- ศึกษาศาสตร์และพัฒนศาสตร์	33	11.8	40	14.3	14	5.0	20	7.2	7	2.5	133	47.7	32	11.5	-	-	279
- พาณิชยนาวิฑานาชาติ	32	18.0	21	11.8	35	19.7	16	9.0	7	3.9	24	13.5	43	24.2	-	-	178
- วิทยาการจัดการ	469	28.1	342	20.5	465	27.8	101	6.0	42	2.5	88	5.3	164	9.8	-	-	1,671
- วิทยาศาสตร์ ศรีราชา	92	21.9	86	20.4	174	41.3	16	3.8	10	2.4	16	3.8	27	6.4	-	-	421
- วิศวกรรมศาสตร์ศรีราชา	114	21.8	111	21.3	201	38.5	26	5.0	21	4.0	13	2.5	36	6.9	-	-	522
- เศรษฐศาสตร์ ศรีราชา	74	35.1	42	19.9	48	22.7	20	9.5	3	1.4	11	5.2	13	6.2	-	-	211
- ทรัพยากรธรรมชาติและอุตสาหกรรมเกษตร	1	0.8	7	5.7	4	3.3	107	87.0	1	0.8	-	-	3	2.4	-	-	123
- วิทยาศาสตร์และวิศวกรรมศาสตร์	4	0.9	5	1.2	6	1.4	385	90.8	2	0.5	4	0.9	18	4.2	-	-	424
- ศิลปศาสตร์และวิทยาการจัดการ	34	5.9	21	3.7	9	1.6	468	81.8	8	1.4	6	1.0	26	4.5	-	-	572
- สาธารณสุขศาสตร์	6	2.5	4	1.7	3	1.3	180	75.6	1	0.4	1	0.4	43	18.1	-	-	238
- สำนักงานโครงการจัดตั้งวิทยาเขตสุพรรณบุรี	38	46.3	24	29.3	-	-	3	3.7	2	2.4	12	14.6	3	3.7	-	-	82
- วิทยาลัยบูรณาการศาสตร์	38	54.3	8	11.4	7	10.0	4	5.7	4	5.7	5	7.1	4	5.7	-	-	70
๑ ประเภทโครงการ																	
- ภาคปกติ	3,063	26.2	1,838	15.7	1,257	10.8	1,909	16.4	660	5.7	1,810	15.5	1,135	9.7	-	-	11,672
- ภาคพิเศษ	1,780	39.2	844	18.6	504	11.1	319	7.0	210	4.6	531	11.7	358	7.9	-	-	4,546
๑๑ บางเขน	3,097	37.8	1,466	17.9	709	8.7	731	8.9	682	8.3	692	8.5	811	9.9	-	-	8,188
๑๑๑ กลุ่มสาขาวิชา / ภาคปกติ	1,978	34.8	1,029	18.1	513	9.0	505	8.9	520	9.1	534	9.4	609	10.7	-	-	5,688
1. วิทยาศาสตร์และเทคโนโลยี	989	30.5	635	19.6	292	9.0	291	9.0	351	10.8	296	9.1	391	12.1	-	-	3,245
คณะเกษตร	122	26.2	72	15.5	53	11.4	56	12.0	57	12.3	30	6.5	75	16.1	-	-	465
คณะประมง	81	24.8	72	22.0	30	9.2	28	8.6	39	11.9	36	11.0	41	12.5	-	-	327
วิทยาลัยบูรณาการศาสตร์	38	54.3	8	11.4	7	10.0	4	5.7	4	5.7	5	7.1	4	5.7	-	-	70
คณะวนศาสตร์	27	8.1	36	10.8	30	9.0	38	11.3	65	19.4	34	10.2	105	31.3	-	-	335
คณะวิทยาศาสตร์	198	28.1	158	22.4	62	8.8	73	10.3	71	10.1	81	11.5	63	8.9	-	-	706

ตารางที่ 15 (ต่อ)

ส่วนกลาง - วิทยาเขต / กลุ่มสาขาวิชา / คณะ / ประเภทโครงการ	ภาคที่จบการศึกษา																รวม
	กรุงเทพมหานคร		กลาง		ตะวันออก		ตะวันออกเฉียงเหนือ		เหนือ		ตะวันตก		ใต้		ต่างประเทศ		
	จำนวน	ร้อยละ	จำนวน	ร้อยละ	จำนวน	ร้อยละ	จำนวน	ร้อยละ	จำนวน	ร้อยละ	จำนวน	ร้อยละ	จำนวน	ร้อยละ	จำนวน	ร้อยละ	
คณะวิศวกรรมศาสตร์	291	43.4	117	17.4	50	7.5	57	8.5	63	9.4	45	6.7	48	7.2	-	-	671
คณะสถาปัตยกรรมศาสตร์	52	36.9	31	22.0	13	9.2	7	5.0	12	8.5	15	10.6	11	7.8	-	-	141
คณะสิ่งแวดล้อม	36	17.1	72	34.3	24	11.4	15	7.1	14	6.7	31	14.8	18	8.6	-	-	210
คณะอุตสาหกรรมเกษตร	144	45.0	69	21.6	23	7.2	13	4.1	26	8.1	19	5.9	26	8.1	-	-	320
2. มนุษยศาสตร์และสังคมศาสตร์	792	39.5	337	16.8	181	9.0	185	9.2	130	6.5	191	9.5	190	9.5	-	-	2,006
คณะบริหารธุรกิจ	228	46.4	61	12.4	49	10.0	39	7.9	36	7.3	42	8.6	36	7.3	-	-	491
คณะมนุษยศาสตร์	188	38.9	92	19.1	37	7.7	45	9.3	23	4.8	50	10.4	48	9.9	-	-	483
คณะศึกษาศาสตร์	69	25.8	54	20.2	33	12.3	35	13.1	16	6.0	33	12.3	28	10.5	-	-	268
คณะเศรษฐศาสตร์	142	40.6	51	14.6	25	7.1	32	9.1	26	7.4	30	8.6	44	12.6	-	-	350
คณะสังคมศาสตร์	165	39.9	79	19.1	37	8.9	34	8.2	29	7.0	36	8.7	34	8.2	-	-	414
3. วิทยาศาสตร์สุขภาพ	197	45.1	57	13.0	40	9.2	29	6.6	39	8.9	47	10.8	28	6.4	-	-	437
คณะเทคนิคการสัตวแพทย์	61	30.8	32	16.2	22	11.1	20	10.1	23	11.6	27	13.6	13	6.6	-	-	198
คณะวิทยาศาสตร์	66	68.0	9	9.3	4	4.1	4	4.1	5	5.2	6	6.2	3	3.1	-	-	97
คณะสัตวแพทยศาสตร์	70	49.3	16	11.3	14	9.9	5	3.5	11	7.8	14	9.9	12	8.5	-	-	142
◎ กลุ่มสาขาวิชา / ภาคพิเศษ	1,119	44.8	437	17.5	196	7.8	226	9.0	162	6.5	158	6.3	202	8.1	-	-	2,500
1. วิทยาศาสตร์และเทคโนโลยี	400	47.7	128	15.3	71	8.5	77	9.2	47	5.6	42	5.0	73	8.7	-	-	838
คณะเกษตร	2	33.3	1	16.7	1	16.7	1	16.7	1	16.7	-	-	-	-	-	-	6
คณะวิทยาศาสตร์	97	52.2	28	15.1	13	7.0	18	9.7	12	6.5	3	1.6	15	8.1	-	-	186
คณะวิศวกรรมศาสตร์	276	46.6	88	14.9	54	9.1	57	9.6	32	5.4	30	5.1	55	9.3	-	-	592
คณะอุตสาหกรรมเกษตร	25	46.3	11	20.4	3	5.6	1	1.9	2	3.7	9	16.7	3	5.6	-	-	54
2. มนุษยศาสตร์และสังคมศาสตร์	667	44.7	276	18.5	108	7.2	126	8.5	96	6.4	99	6.6	119	8.0	-	-	1,491
คณะบริหารธุรกิจ	94	45.9	34	16.6	16	7.8	15	7.3	16	7.8	16	7.8	14	6.8	-	-	205
คณะมนุษยศาสตร์	98	41.7	45	19.2	29	12.3	19	8.1	14	6.0	10	4.3	20	8.5	-	-	235
คณะเศรษฐศาสตร์	238	47.5	86	17.2	23	4.6	41	8.2	38	7.6	30	6.0	45	9.0	-	-	501
คณะสังคมศาสตร์	237	43.1	111	20.2	40	7.3	51	9.3	28	5.1	43	7.8	40	7.3	-	-	550
3. วิทยาศาสตร์สุขภาพ	52	30.4	33	19.3	17	9.9	23	13.5	19	11.1	17	9.9	10	5.9	-	-	171
คณะเทคนิคการสัตวแพทย์	52	30.4	33	19.3	17	9.9	23	13.5	19	11.1	17	9.9	10	5.9	-	-	171

ตารางที่ 15 (ต่อ)

ส่วนกลาง - วิทยาเขต / กลุ่มสาขาวิชา / คณะ / ประเภทโครงการ	ภาคที่จบการศึกษา																รวม
	กรุงเทพมหานคร		กลาง		ตะวันออก		ตะวันออกเฉียงเหนือ		เหนือ		ตะวันตก		ใต้		ต่างประเทศ		
	จำนวน	ร้อยละ	จำนวน	ร้อยละ	จำนวน	ร้อยละ	จำนวน	ร้อยละ	จำนวน	ร้อยละ	จำนวน	ร้อยละ	จำนวน	ร้อยละ	จำนวน	ร้อยละ	
๒ วิทยาเขต กำแพงแสน	882	24.6	553	15.4	107	3.0	175	4.9	91	2.5	1,474	41.1	306	8.5	-	-	3,588
๑ กลุ่มสาขาวิชา / ภาคปกติ	515	20.0	364	14.2	86	3.3	142	5.5	72	2.8	1,158	45.0	236	9.2	-	-	2,573
1. วิทยาศาสตร์และเทคโนโลยี	204	15.7	161	12.4	54	4.2	88	6.8	49	3.8	602	46.5	138	10.7	-	-	1,296
คณะเกษตร กำแพงแสน	33	7.3	37	8.1	33	7.3	49	10.8	23	5.1	207	45.5	73	16.0	-	-	455
คณะประมง*	10	13.0	14	18.2	4	5.2	3	3.9	3	3.9	36	46.8	7	9.1	-	-	77
คณะวิศวกรรมศาสตร์ กำแพงแสน	67	19.8	39	11.5	7	2.1	16	4.7	14	4.1	169	50.0	26	7.7	-	-	338
คณะศิลปศาสตร์และวิทยาศาสตร์	83	22.9	57	15.8	10	2.8	18	5.0	9	2.5	155	42.8	30	8.3	-	-	362
คณะสิ่งแวดล้อม**	11	17.2	14	21.9	-	-	2	3.1	-	-	35	54.7	2	3.1	-	-	64
2. มนุษยศาสตร์และสังคมศาสตร์	284	24.5	187	16.1	31	2.7	50	4.3	19	1.6	503	43.4	86	7.4	-	-	1,160
คณะศิลปศาสตร์และวิทยาศาสตร์	251	28.5	147	16.7	17	1.9	30	3.4	12	1.4	370	42.0	54	6.1	-	-	881
คณะศึกษาศาสตร์และพัฒนศาสตร์	33	11.8	40	14.3	14	5.0	20	7.2	7	2.5	133	47.7	32	11.5	-	-	279
3. วิทยาศาสตร์สุขภาพ	27	23.1	16	13.7	1	0.9	4	3.4	4	3.4	53	45.3	12	10.3	-	-	117
คณะวิทยาศาสตร์การกีฬา	27	23.1	16	13.7	1	0.9	4	3.4	4	3.4	53	45.3	12	10.3	-	-	117
๑ กลุ่มสาขาวิชา / ภาคพิเศษ	367	36.2	189	18.6	21	2.1	33	3.3	19	1.9	316	31.1	70	6.9	-	-	1,015
1. วิทยาศาสตร์และเทคโนโลยี	70	36.8	40	21.1	5	2.6	5	2.6	4	2.1	54	28.4	12	6.3	-	-	190
คณะวิศวกรรมศาสตร์ กำแพงแสน	20	27.4	15	20.6	4	5.5	3	4.1	4	5.5	21	28.8	6	8.2	-	-	73
คณะศิลปศาสตร์และวิทยาศาสตร์	50	42.7	25	21.4	1	0.9	2	1.7	-	-	33	28.2	6	5.1	-	-	117
2. มนุษยศาสตร์และสังคมศาสตร์	279	35.4	143	18.1	15	1.9	27	3.4	15	1.9	253	32.1	57	7.2	-	-	789
คณะศิลปศาสตร์และวิทยาศาสตร์	279	35.4	143	18.1	15	1.9	27	3.4	15	1.9	253	32.1	57	7.2	-	-	789
3. วิทยาศาสตร์สุขภาพ	18	50.0	6	16.7	1	2.8	1	2.8	-	-	9	25.0	1	2.8	-	-	36
คณะวิทยาศาสตร์การกีฬา	18	50.0	6	16.7	1	2.8	1	2.8	-	-	9	25.0	1	2.8	-	-	36
๓ วิทยาเขตศรีราชา	781	26.0	602	20.1	923	30.7	179	6.0	83	2.8	152	5.1	283	9.4	-	-	3,003
๑ กลุ่มสาขาวิชา / ภาคปกติ	487	24.7	384	19.5	636	32.3	119	6.0	54	2.7	95	4.8	197	10.0	-	-	1,972
1. วิทยาศาสตร์และเทคโนโลยี	199	20.3	186	19.0	359	36.7	54	5.5	35	3.6	48	4.9	98	10.0	-	-	979
คณะพาณิชยน์วีนานาชาติ	32	18.0	21	11.8	35	19.7	16	9.0	7	3.9	24	13.5	43	24.2	-	-	178
คณะวิทยาศาสตร์ ศรีราชา	67	20.0	66	19.7	142	42.4	14	4.2	10	3.0	14	4.2	22	6.6	-	-	335
คณะวิศวกรรมศาสตร์ศรีราชา	100	21.5	99	21.2	182	39.1	24	5.2	18	3.9	10	2.2	33	7.1	-	-	466

ตารางที่ 15 (ต่อ)

ส่วนกลาง - วิทยาเขต / กลุ่มสาขาวิชา / คณะ / ประเภทโครงการ	ภาคที่จบการศึกษา																รวม
	กรุงเทพมหานคร		กลาง		ตะวันออก		ตะวันออกเฉียงเหนือ		เหนือ		ตะวันตก		ใต้		ต่างประเทศ		
	จำนวน	ร้อยละ	จำนวน	ร้อยละ	จำนวน	ร้อยละ	จำนวน	ร้อยละ	จำนวน	ร้อยละ	จำนวน	ร้อยละ	จำนวน	ร้อยละ	จำนวน	ร้อยละ	
2. มนุษยศาสตร์และสังคมศาสตร์	288	29.0	198	19.9	277	27.9	65	6.6	19	1.9	47	4.7	99	10.0	-	-	993
คณะวิทยาการจัดการ	229	27.6	166	20.0	242	29.2	47	5.7	17	2.1	39	4.7	90	10.8	-	-	830
คณะเศรษฐศาสตร์ ศรีราชา	59	36.2	32	19.6	35	21.5	18	11.0	2	1.2	8	4.9	9	5.5	-	-	163
◎ กลุ่มสาขาวิชา / ภาคพิเศษ	294	28.5	218	21.1	287	27.8	60	5.8	29	2.8	57	5.5	86	8.3	-	-	1,031
1. วิทยาศาสตร์และเทคโนโลยี	39	27.5	32	22.5	51	35.9	4	2.8	3	2.1	5	3.5	8	5.6	-	-	142
คณะวิทยาศาสตร์ ศรีราชา	25	29.1	20	23.3	32	37.2	2	2.3	-	-	2	2.3	5	5.8	-	-	86
คณะวิศวกรรมศาสตร์ศรีราชา	14	25.0	12	21.4	19	33.9	2	3.6	3	5.4	3	5.4	3	5.4	-	-	56
2. มนุษยศาสตร์และสังคมศาสตร์	255	28.7	186	20.9	236	26.6	56	6.3	26	2.9	52	5.9	78	8.8	-	-	889
คณะวิทยาการจัดการ	240	28.5	176	20.9	223	26.5	54	6.4	25	3.0	49	5.8	74	8.8	-	-	841
คณะเศรษฐศาสตร์ ศรีราชา	15	31.3	10	20.8	13	27.1	2	4.2	1	2.1	3	6.3	4	8.3	-	-	48
④ วิทยาเขตเฉลิมพระเกียรติ จังหวัดสกลนคร	45	3.3	37	2.7	22	1.6	1,140	84.0	12	0.9	11	0.8	90	6.6	-	-	1,357
◎ กลุ่มสาขาวิชา / ภาคปกติ	45	3.3	37	2.7	22	1.6	1,140	84.0	12	0.9	11	0.8	90	6.6	-	-	1,357
1. วิทยาศาสตร์และเทคโนโลยี	5	0.9	12	2.2	10	1.8	492	90.0	3	0.6	4	0.7	21	3.8	-	-	547
คณะทรัพยากรธรรมชาติและอุตสาหกรรมเกษตร	1	0.8	7	5.7	4	3.3	107	87.0	1	0.8	-	-	3	2.4	-	-	123
คณะวิทยาศาสตร์และวิศวกรรมศาสตร์	4	0.9	5	1.2	6	1.4	385	90.8	2	0.5	4	0.9	18	4.3	-	-	424
2. มนุษยศาสตร์และสังคมศาสตร์	34	5.9	21	3.7	9	1.6	468	81.8	8	1.4	6	1.1	26	4.6	-	-	572
คณะศิลปศาสตร์และวิทยาการจัดการ	34	5.9	21	3.7	9	1.6	468	81.8	8	1.4	6	1.1	26	4.6	-	-	572
3. วิทยาศาสตร์สุขภาพ	6	2.5	4	1.7	3	1.3	180	75.6	1	0.4	1	0.4	43	18.1	-	-	238
คณะสาธารณสุขศาสตร์	6	2.5	4	1.7	3	1.3	180	75.6	1	0.4	1	0.4	43	18.1	-	-	238
⑤ โครงการจัดตั้งวิทยาเขตสุพรรณบุรี	38	46.3	24	29.3	-	-	3	3.7	2	2.4	12	14.6	3	3.7	-	-	82
◎ กลุ่มสาขาวิชา / ภาคปกติ	38	46.3	24	29.3	-	-	3	3.7	2	2.4	12	14.6	3	3.7	-	-	82
1. มนุษยศาสตร์และสังคมศาสตร์	38	46.3	24	29.3	-	-	3	3.7	2	2.4	12	14.6	3	3.7	-	-	82
สำนักงานโครงการจัดตั้งวิทยาเขตสุพรรณบุรี	38	46.3	24	29.3	-	-	3	3.7	2	2.4	12	14.6	3	3.7	-	-	82

ตารางที่ 15 (ต่อ)

ส่วนกลาง - วิทยาเขต / กลุ่มสาขาวิชา / คณะ / ประเภทโครงการ	ภาคที่จบการศึกษา																รวม
	กรุงเทพมหานคร		กลาง		ตะวันออก		ตะวันออกเฉียงเหนือ		เหนือ		ตะวันตก		ใต้		ต่างประเทศ		
	จำนวน	ร้อยละ	จำนวน	ร้อยละ	จำนวน	ร้อยละ	จำนวน	ร้อยละ	จำนวน	ร้อยละ	จำนวน	ร้อยละ	จำนวน	ร้อยละ	จำนวน	ร้อยละ	
<input checked="" type="checkbox"/> สถาบันสมทบ	6	7.9	15	19.7	2	2.6	13	17.1	12	15.8	11	14.5	17	22.4	-	-	76
⊙ กลุ่มสาขาวิชา / ภาคปกติ	6	7.9	15	19.7	2	2.6	13	17.1	12	15.8	11	14.5	17	22.4	-	-	76
1. วิทยาศาสตร์และเทคโนโลยี	6	7.9	15	19.7	2	2.6	13	17.1	12	15.8	11	14.5	17	22.4	-	-	76
วิทยาลัยการชลประทาน	6	7.9	15	19.7	2	2.6	13	17.1	12	15.8	11	14.5	17	22.4	-	-	76
2. วิทยาศาสตร์สุขภาพ	-	-	-	-	-	-	-	-	-	-	-	-	-	-	-	-	-
วิทยาลัยพยาบาลบรมราชชนนีนพรัตน์วชิระ	-	-	-	-	-	-	-	-	-	-	-	-	-	-	-	-	-

หมายเหตุ : * - เป็นคณะเดียวกับบางเขน แต่จัดการเรียนการสอนหลักสูตรวิทยาศาสตรบัณฑิต สาขาวิชาเพาะเลี้ยงสัตว์น้ำ ณ วิทยาเขตกำแพงแสน

** - เป็นคณะเดียวกับบางเขน แต่จัดการเรียนการสอนหลักสูตรวิทยาศาสตรบัณฑิต สาขาวิชาวิทยาศาสตร์และเทคโนโลยีสิ่งแวดล้อม ณ วิทยาเขตกำแพงแสน

- ไม่รวมนิสิตใหม่ที่ไม่ระบุ จำนวน 328 คน

ตารางที่ 16 จำนวนและร้อยละของนิสิตใหม่ จำแนกตามค่าใช้จ่ายส่วนตัวที่ได้รับต่อเดือน และส่วนกลาง - วิทยาเขต / กลุ่มสาขาวิชา / คณะ / ประเภทโครงการ

(n = 16,622)

ส่วนกลาง - วิทยาเขต / กลุ่มสาขาวิชา / คณะ / ประเภทโครงการ	ค่าใช้จ่ายส่วนตัวที่ได้รับต่อเดือน																		รวม
	ไม่เกิน 3,000 บาท		3,001 - 4,000 บาท		4,001 - 5,000 บาท		5,001 - 6,000 บาท		6,001 - 7,000 บาท		7,001 - 8,000 บาท		8,001 - 9,000 บาท		9,001 - 10,000 บาท		มากกว่า 10,000 บาท		
	จำนวน	ร้อยละ	จำนวน	ร้อยละ	จำนวน	ร้อยละ	จำนวน	ร้อยละ	จำนวน	ร้อยละ	จำนวน	ร้อยละ	จำนวน	ร้อยละ	จำนวน	ร้อยละ	จำนวน	ร้อยละ	
◆ รวมทั้งหมด	2,679	17.0	3,890	24.7	2,997	19.0	2,088	13.2	1,139	7.2	858	5.4	532	3.4	952	6.0	636	4.0	15,771
☐ มหาวิทยาลัยเกษตรศาสตร์	2,674	17.0	3,874	24.7	2,974	19.0	2,078	13.2	1,130	7.2	853	5.4	530	3.4	949	6.1	635	4.1	15,697
◎ ส่วนกลาง / วิทยาเขต																			
- บางเขน	1,115	14.0	1,724	21.6	1,511	18.9	1,100	13.8	638	8.0	502	6.3	326	4.1	608	7.6	456	5.7	7,980
- วิทยาเขตกำแพงแสน	661	19.3	957	28.0	663	19.4	435	12.7	228	6.7	158	4.6	86	2.5	151	4.4	85	2.5	3,424
- วิทยาเขตศรีราชา	397	13.3	779	26.2	590	19.8	455	15.3	214	7.2	172	5.8	110	3.7	172	5.8	90	3.0	2,979
- วิทยาเขตเฉลิมพระเกียรติ จังหวัดสกลนคร	479	38.7	394	31.9	195	15.8	84	6.8	40	3.2	20	1.6	7	0.6	14	1.1	4	0.3	1,237
- โครงการจัดตั้งวิทยาเขตสุพรรณบุรี	22	28.6	20	26.0	15	19.5	4	5.2	10	13.0	1	1.3	1	1.3	4	5.2	-	-	77
◎ กลุ่มสาขาวิชา																			
- วิทยาศาสตร์และเทคโนโลยี	1,177	16.9	1,760	25.3	1,340	19.2	975	14.0	482	6.9	363	5.2	221	3.2	401	5.8	250	3.6	6,969
- มนุษยศาสตร์และสังคมศาสตร์	1,295	16.7	1,873	24.1	1,451	18.7	989	12.7	596	7.7	436	5.6	277	3.6	487	6.3	354	4.6	7,758
- วิทยาศาสตร์สุขภาพ	202	20.8	241	24.8	183	18.9	114	11.8	52	5.4	54	5.6	32	3.3	61	6.3	31	3.2	970
◎ คณะ																			
- เกษตร	88	19.2	119	25.9	90	19.6	57	12.4	25	5.4	20	4.4	20	4.4	28	6.1	12	2.6	459
- เทคนิคการสัตวแพทย์	58	16.3	80	22.5	80	22.5	36	10.1	19	5.4	28	7.9	12	3.4	26	7.3	16	4.5	355
- บริหารธุรกิจ	72	10.4	121	17.5	98	14.2	88	12.7	68	9.8	56	8.1	29	4.2	84	12.1	76	11.0	692
- ประมง	70	18.0	113	29.1	74	19.1	40	10.3	25	6.4	22	5.7	9	2.3	23	5.9	12	3.1	388
- มนุษยศาสตร์	118	17.0	125	18.0	130	18.7	91	13.1	49	7.0	51	7.3	34	4.9	58	8.3	40	5.7	696
- วนศาสตร์	52	15.7	95	28.7	69	20.8	41	12.4	20	6.0	18	5.4	9	2.7	19	5.7	8	2.4	331
- วิทยาศาสตร์	148	15.3	217	22.5	200	20.7	137	14.2	73	7.6	53	5.5	36	3.7	64	6.6	38	3.9	966
- วิศวกรรมศาสตร์	125	10.2	215	17.6	230	18.8	208	17.0	114	9.3	80	6.5	63	5.2	102	8.3	86	7.0	1,223
- ศึกษาศาสตร์	51	19.4	73	27.8	60	22.8	28	10.6	16	6.1	7	2.7	9	3.4	11	4.2	8	3.0	263
- เศรษฐศาสตร์	98	11.8	153	18.4	131	15.8	97	11.7	91	11.0	65	7.8	37	4.5	81	9.8	77	9.3	830
- สถาปัตยกรรมศาสตร์	12	8.9	32	23.7	24	17.8	19	14.1	14	10.4	5	3.7	7	5.2	11	8.1	11	8.1	135
- สิ่งแวดล้อม	42	16.3	75	29.2	54	21.0	42	16.3	15	5.8	10	3.9	3	1.2	12	4.7	4	1.6	257
- สังคมศาสตร์	135	14.3	225	23.8	194	20.5	120	12.7	78	8.2	52	5.5	38	4.0	54	5.7	50	5.3	946
- สัตวแพทยศาสตร์	8	5.7	29	20.6	25	17.7	28	19.9	12	8.5	12	8.5	6	4.3	13	9.2	8	5.7	141
- อุตสาหกรรมเกษตร	51	13.9	91	24.9	70	19.1	58	15.8	22	6.0	25	6.8	14	3.8	23	6.3	12	3.3	366

ตารางที่ 16 (ต่อ)

ส่วนกลาง - วิทยาเขต / กลุ่มสาขาวิชา / คณะ / ประเภทโครงการ	ค่าใช้จ่ายส่วนตัวที่ได้รับต่อเดือน																		รวม
	ไม่เกิน 3,000 บาท		3,001 - 4,000 บาท		4,001 - 5,000 บาท		5,001 - 6,000 บาท		6,001 - 7,000 บาท		7,001 - 8,000 บาท		8,001 - 9,000 บาท		9,001 - 10,000 บาท		มากกว่า 10,000 บาท		
	จำนวน	ร้อยละ	จำนวน	ร้อยละ	จำนวน	ร้อยละ	จำนวน	ร้อยละ	จำนวน	ร้อยละ	จำนวน	ร้อยละ	จำนวน	ร้อยละ	จำนวน	ร้อยละ	จำนวน	ร้อยละ	
- เกษตร กำแพงแสน	87	20.1	123	28.4	93	21.5	44	10.2	27	6.2	23	5.3	11	2.5	14	3.2	11	2.5	433
- วิทยาศาสตร์การกีฬา	27	18.2	43	29.1	28	18.9	17	11.5	4	2.7	8	5.4	7	4.7	10	6.8	4	2.7	148
- วิศวกรรมศาสตร์ กำแพงแสน	51	13.0	105	26.9	74	18.9	43	11.0	33	8.4	29	7.4	10	2.6	27	6.9	19	4.9	391
- ศิลปศาสตร์และวิทยาศาสตร์	416	20.3	557	27.2	401	19.6	270	13.2	138	6.7	89	4.3	51	2.5	85	4.1	43	2.1	2,050
- ศึกษาศาสตร์และพัฒนศาสตร์	57	21.4	80	30.1	41	15.4	43	16.2	18	6.8	4	1.5	6	2.3	12	4.5	5	1.9	266
- พาณิชยนาวิธานาชาติ	28	16.1	59	33.9	34	19.5	22	12.6	8	4.6	10	5.7	6	3.4	6	3.4	1	0.6	174
- วิทยาการจัดการ	193	11.6	449	27.0	320	19.3	254	15.3	119	7.2	99	6.0	74	4.5	101	6.1	51	3.1	1,660
- วิทยาศาสตร์ ศรีราชา	76	18.2	105	25.2	85	20.4	59	14.1	32	7.7	16	3.8	9	2.2	21	5.0	14	3.4	417
- วิศวกรรมศาสตร์ศรีราชา	68	13.2	105	20.3	109	21.1	95	18.4	39	7.5	34	6.6	16	3.1	34	6.6	17	3.3	517
- เศรษฐศาสตร์ ศรีราชา	32	15.2	61	28.9	42	19.9	25	11.8	16	7.6	13	6.2	5	2.4	10	4.7	7	3.3	211
- ทรัพยากรธรรมชาติและอุตสาหกรรมเกษตร	35	30.4	45	39.1	21	18.3	8	7.0	4	3.5	1	0.9	1	0.9	-	-	-	-	115
- วิทยาศาสตร์และวิศวกรรมศาสตร์	135	36.6	129	35.0	54	14.6	27	7.3	11	3.0	4	1.1	3	0.8	3	0.8	3	0.8	369
- ศิลปศาสตร์และวิทยาการจัดการ	208	39.8	144	27.5	96	18.4	30	5.7	18	3.4	14	2.7	2	0.4	10	1.9	1	0.2	523
- สาธารณสุขศาสตร์	101	43.9	76	33.0	24	10.4	19	8.3	7	3.0	1	0.4	1	0.4	1	0.4	-	-	230
- สำนักงานโครงการจัดตั้งวิทยาเขตสุพรรณบุรี	22	28.6	20	26.0	15	19.5	4	5.2	10	13.0	1	1.3	1	1.3	4	5.2	-	-	77
- วิทยาลัยบูรณาการศาสตร์	10	14.7	10	14.7	8	11.8	28	41.2	5	7.4	3	4.4	1	1.5	2	2.9	1	1.5	68
๑ ประเภทโครงการ																			
- ภาคปกติ	2,073	18.5	2,951	26.3	2,146	19.1	1,452	12.9	759	6.8	567	5.0	341	3.0	584	5.2	361	3.2	11,234
- ภาคพิเศษ	601	13.5	923	20.7	828	18.6	626	14.0	371	8.3	286	6.4	189	4.2	365	8.2	274	6.1	4,463
๑ บางเขน	1,115	14.0	1,724	21.6	1,511	18.9	1,100	13.8	638	8.0	502	6.3	326	4.1	608	7.6	456	5.7	7,980
๑ กลุ่มสาขาวิชา / ภาคปกติ	817	14.8	1,274	23.1	1,077	19.6	786	14.3	392	7.1	324	5.9	213	3.9	372	6.8	255	4.6	5,510
1. วิทยาศาสตร์และเทคโนโลยี	475	15.1	760	24.2	620	19.7	458	14.6	216	6.9	173	5.5	121	3.9	196	6.2	122	3.9	3,141
คณะเกษตร	88	19.5	117	25.9	88	19.5	56	12.4	25	5.5	19	4.2	20	4.4	27	6.0	12	2.7	452
คณะประมง	59	18.9	87	27.8	59	18.9	30	9.6	20	6.4	20	6.4	8	2.6	21	6.7	9	2.9	313
วิทยาลัยบูรณาการศาสตร์	10	14.7	10	14.7	8	11.8	28	41.2	5	7.4	3	4.4	1	1.5	2	2.9	1	1.5	68
คณะวนศาสตร์	52	15.7	95	28.7	69	20.9	41	12.4	20	6.0	18	5.4	9	2.7	19	5.7	8	2.4	331
คณะวิทยาศาสตร์	116	16.9	166	24.2	139	20.3	91	13.3	43	6.3	39	5.7	25	3.6	39	5.7	28	4.1	686
คณะวิศวกรรมศาสตร์	68	10.5	120	18.5	127	19.6	110	17.0	56	8.6	42	6.5	36	5.6	49	7.6	40	6.2	648

ตารางที่ 16 (ต่อ)

ส่วนกลาง - วิทยาเขต / กลุ่มสาขาวิชา / คณะ / ประเภทโครงการ	ค่าใช้จ่ายส่วนตัวที่ได้รับต่อเดือน																		รวม
	ไม่เกิน 3,000 บาท		3,001 - 4,000 บาท		4,001 - 5,000 บาท		5,001 - 6,000 บาท		6,001 - 7,000 บาท		7,001 - 8,000 บาท		8,001 - 9,000 บาท		9,001 - 10,000 บาท		มากกว่า 10,000 บาท		
	จำนวน	ร้อยละ	จำนวน	ร้อยละ	จำนวน	ร้อยละ	จำนวน	ร้อยละ	จำนวน	ร้อยละ	จำนวน	ร้อยละ	จำนวน	ร้อยละ	จำนวน	ร้อยละ	จำนวน	ร้อยละ	
คณะสถาปัตยกรรมศาสตร์	12	8.9	32	23.7	24	17.8	19	14.1	14	10.4	5	3.7	7	5.2	11	8.2	11	8.2	135
คณะสิ่งแวดล้อม	30	15.3	52	26.5	43	21.9	34	17.4	12	6.1	7	3.6	3	1.5	11	5.6	4	2.0	196
คณะอุตสาหกรรมเกษตร	40	12.8	81	26.0	63	20.2	49	15.7	21	6.7	20	6.4	12	3.9	17	5.5	9	2.9	312
2. มนุษยศาสตร์และสังคมศาสตร์	299	15.4	429	22.1	363	18.7	263	13.5	144	7.4	118	6.1	76	3.9	140	7.2	112	5.8	1,944
คณะบริหารธุรกิจ	53	11.3	86	18.4	70	15.0	65	13.9	46	9.8	39	8.3	18	3.9	52	11.1	39	8.3	468
คณะมนุษยศาสตร์	89	19.0	85	18.2	95	20.3	67	14.3	26	5.6	31	6.6	19	4.1	36	7.7	20	4.3	468
คณะศึกษาศาสตร์	51	19.4	73	27.8	60	22.8	28	10.7	16	6.1	7	2.7	9	3.4	11	4.2	8	3.0	263
คณะเศรษฐศาสตร์	42	12.6	74	22.2	52	15.6	46	13.8	33	9.9	22	6.6	18	5.4	22	6.6	25	7.5	334
คณะสังคมศาสตร์	64	15.6	111	27.0	86	20.9	57	13.9	23	5.6	19	4.6	12	2.9	19	4.6	20	4.9	411
3. วิทยาศาสตร์สุขภาพ	43	10.1	85	20.0	94	22.1	65	15.3	32	7.5	33	7.8	16	3.8	36	8.5	21	4.9	425
คณะเทคนิคการสัตวแพทย์	27	14.4	43	22.9	43	22.9	23	12.2	10	5.3	16	8.5	4	2.1	12	6.4	10	5.3	188
คณะวิทยาศาสตร์	8	8.3	13	13.5	26	27.1	14	14.6	10	10.4	5	5.2	6	6.3	11	11.5	3	3.1	96
คณะสัตวแพทยศาสตร์	8	5.7	29	20.6	25	17.7	28	19.9	12	8.5	12	8.5	6	4.3	13	9.2	8	5.7	141
◎ กลุ่มสาขาวิชา / ภาคพิเศษ	298	12.1	450	18.2	434	17.6	314	12.7	246	10.0	178	7.2	113	4.6	236	9.6	201	8.1	2,470
1. วิทยาศาสตร์และเทคโนโลยี	92	11.2	145	17.7	147	17.9	140	17.1	79	9.6	53	6.5	34	4.2	74	9.0	56	6.8	820
คณะเกษตร	-	-	2	28.6	2	28.6	1	14.3	-	-	1	14.3	-	-	1	14.3	-	-	7
คณะวิทยาศาสตร์	24	13.0	38	20.7	35	19.0	32	17.4	20	10.9	9	4.9	5	2.7	14	7.6	7	3.8	184
คณะวิศวกรรมศาสตร์	57	9.9	95	16.5	103	17.9	98	17.0	58	10.1	38	6.6	27	4.7	53	9.2	46	8.0	575
คณะอุตสาหกรรมเกษตร	11	20.4	10	18.5	7	13.0	9	16.7	1	1.9	5	9.3	2	3.7	6	11.1	3	5.6	54
2. มนุษยศาสตร์และสังคมศาสตร์	175	11.8	268	18.1	250	16.9	161	10.9	158	10.7	113	7.6	71	4.8	148	10.0	139	9.4	1,483
คณะบริหารธุรกิจ	19	8.5	35	15.6	28	12.5	23	10.3	22	9.8	17	7.6	11	4.9	32	14.3	37	16.5	224
คณะมนุษยศาสตร์	29	12.7	40	17.5	35	15.4	24	10.5	23	10.1	20	8.8	15	6.6	22	9.7	20	8.8	228
คณะเศรษฐศาสตร์	56	11.3	79	15.9	79	15.9	51	10.3	58	11.7	43	8.7	19	3.8	59	11.9	52	10.5	496
คณะสังคมศาสตร์	71	13.3	114	21.3	108	20.2	63	11.8	55	10.3	33	6.2	26	4.9	35	6.5	30	5.6	535
3. วิทยาศาสตร์สุขภาพ	31	18.6	37	22.2	37	22.2	13	7.8	9	5.4	12	7.2	8	4.8	14	8.4	6	3.6	167
คณะเทคนิคการสัตวแพทย์	31	18.6	37	22.2	37	22.2	13	7.8	9	5.4	12	7.2	8	4.8	14	8.4	6	3.6	167

ตารางที่ 16 (ต่อ)

ส่วนกลาง - วิทยาเขต / กลุ่มสาขาวิชา / คณะ / ประเภทโครงการ	ค่าใช้จ่ายส่วนตัวที่ได้รับต่อเดือน																		รวม
	ไม่เกิน 3,000 บาท		3,001 - 4,000 บาท		4,001 - 5,000 บาท		5,001 - 6,000 บาท		6,001 - 7,000 บาท		7,001 - 8,000 บาท		8,001 - 9,000 บาท		9,001 - 10,000 บาท		มากกว่า 10,000 บาท		
	จำนวน	ร้อยละ	จำนวน	ร้อยละ	จำนวน	ร้อยละ	จำนวน	ร้อยละ	จำนวน	ร้อยละ	จำนวน	ร้อยละ	จำนวน	ร้อยละ	จำนวน	ร้อยละ	จำนวน	ร้อยละ	
๒ วิทยาเขต กำแพงแสน	661	19.3	957	28.0	663	19.4	435	12.7	228	6.7	158	4.6	86	2.5	151	4.4	85	2.5	3,424
๑ กลุ่มสาขาวิชา / ภาคปกติ	487	19.9	724	29.5	469	19.1	292	11.9	170	6.9	108	4.4	51	2.1	93	3.8	59	2.4	2,453
1. วิทยาศาสตร์และเทคโนโลยี	235	19.1	374	30.4	238	19.3	144	11.7	83	6.7	61	5.0	23	1.9	43	3.5	31	2.5	1,232
คณะเกษตร กำแพงแสน	87	20.1	123	28.4	93	21.5	44	10.2	27	6.2	23	5.3	11	2.5	14	3.2	11	2.5	433
คณะประมง*	11	14.7	26	34.7	15	20.0	10	13.3	5	6.7	2	2.7	1	1.3	2	2.7	3	4.0	75
คณะวิศวกรรมศาสตร์ กำแพงแสน	41	12.9	91	28.6	61	19.2	38	12.0	27	8.5	23	7.2	6	1.9	17	5.4	14	4.4	318
คณะศิลปศาสตร์และวิทยาศาสตร์	84	24.4	111	32.2	58	16.8	44	12.8	21	6.1	10	2.9	5	1.5	9	2.6	3	0.9	345
คณะสิ่งแวดล้อม**	12	19.7	23	37.7	11	18.0	8	13.1	3	4.9	3	4.9	-	-	1	1.6	-	-	61
2. มนุษยศาสตร์และสังคมศาสตร์	234	21.1	313	28.3	206	18.6	135	12.2	83	7.5	41	3.7	26	2.4	45	4.1	25	2.3	1,108
คณะศิลปศาสตร์และวิทยาศาสตร์	177	21.0	233	27.7	165	19.6	92	10.9	65	7.7	37	4.4	20	2.4	33	3.9	20	2.4	842
คณะศึกษาศาสตร์และพัฒนศาสตร์	57	21.4	80	30.1	41	15.4	43	16.2	18	6.8	4	1.5	6	2.3	12	4.5	5	1.9	266
3. วิทยาศาสตร์สุขภาพ	18	15.9	37	32.7	25	22.1	13	11.5	4	3.5	6	5.3	2	1.8	5	4.4	3	2.7	113
คณะวิทยาศาสตร์การกีฬา	18	15.9	37	32.7	25	22.1	13	11.5	4	3.5	6	5.3	2	1.8	5	4.4	3	2.7	113
๑ กลุ่มสาขาวิชา / ภาคพิเศษ	174	17.9	233	24.0	194	20.0	143	14.7	58	6.0	50	5.2	35	3.6	58	6.0	26	2.7	971
1. วิทยาศาสตร์และเทคโนโลยี	33	17.9	38	20.7	32	17.4	22	12.0	10	5.4	11	6.0	8	4.4	24	13.0	6	3.3	184
คณะวิศวกรรมศาสตร์ กำแพงแสน	10	13.7	14	19.2	13	17.8	5	6.9	6	8.2	6	8.2	4	5.5	10	13.7	5	6.9	73
คณะศิลปศาสตร์และวิทยาศาสตร์	23	20.7	24	21.6	19	17.1	17	15.3	4	3.6	5	4.5	4	3.6	14	12.6	1	0.9	111
2. มนุษยศาสตร์และสังคมศาสตร์	132	17.6	189	25.1	159	21.1	117	15.6	48	6.4	37	4.9	22	2.9	29	3.9	19	2.5	752
คณะศิลปศาสตร์และวิทยาศาสตร์	132	17.6	189	25.1	159	21.1	117	15.6	48	6.4	37	4.9	22	2.9	29	3.9	19	2.5	752
3. วิทยาศาสตร์สุขภาพ	9	25.7	6	17.1	3	8.6	4	11.4	-	-	2	5.7	5	14.3	5	14.3	1	2.9	35
คณะวิทยาศาสตร์การกีฬา	9	25.7	6	17.1	3	8.6	4	11.4	-	-	2	5.7	5	14.3	5	14.3	1	2.9	35
๓ วิทยาเขตศรีราชา	397	13.3	779	26.2	590	19.8	455	15.3	214	7.2	172	5.8	110	3.7	172	5.8	90	3.0	2,979
๑ กลุ่มสาขาวิชา / ภาคปกติ	268	13.7	539	27.5	390	19.9	286	14.6	147	7.5	114	5.8	69	3.5	101	5.2	43	2.2	1,957
1. วิทยาศาสตร์และเทคโนโลยี	146	15.1	242	25.0	201	20.7	155	16.0	73	7.5	52	5.4	25	2.6	55	5.7	21	2.2	970
คณะพาณิชยศาสตร์บริหารธุรกิจ	28	16.1	59	33.9	34	19.5	22	12.6	8	4.6	10	5.8	6	3.5	6	3.5	1	0.6	174
คณะวิทยาศาสตร์ ศรีราชา	58	17.4	83	24.9	75	22.5	47	14.1	29	8.7	14	4.2	6	1.8	16	4.8	6	1.8	334
คณะวิศวกรรมศาสตร์ศรีราชา	60	13.0	100	21.7	92	19.9	86	18.6	36	7.8	28	6.1	13	2.8	33	7.1	14	3.0	462

ตารางที่ 16 (ต่อ)

ส่วนกลาง - วิทยาเขต / กลุ่มสาขาวิชา / คณะ / ประเภทโครงการ	ค่าใช้จ่ายส่วนตัวที่ได้รับต่อเดือน																		รวม
	ไม่เกิน 3,000 บาท		3,001 - 4,000 บาท		4,001 - 5,000 บาท		5,001 - 6,000 บาท		6,001 - 7,000 บาท		7,001 - 8,000 บาท		8,001 - 9,000 บาท		9,001 - 10,000 บาท		มากกว่า 10,000 บาท		
	จำนวน	ร้อยละ	จำนวน	ร้อยละ	จำนวน	ร้อยละ	จำนวน	ร้อยละ	จำนวน	ร้อยละ	จำนวน	ร้อยละ	จำนวน	ร้อยละ	จำนวน	ร้อยละ	จำนวน	ร้อยละ	
2. มนุษยศาสตร์และสังคมศาสตร์	122	12.4	297	30.1	189	19.2	131	13.3	74	7.5	62	6.3	44	4.5	46	4.7	22	2.2	987
คณะวิทยาการจัดการ	97	11.8	247	30.0	156	18.9	115	14.0	63	7.7	52	6.3	39	4.7	39	4.7	16	1.9	824
คณะเศรษฐศาสตร์ ศรีราชา	25	15.3	50	30.7	33	20.3	16	9.8	11	6.8	10	6.1	5	3.1	7	4.3	6	3.7	163
◎ กลุ่มสาขาวิชา / ภาคพิเศษ	129	12.6	240	23.5	200	19.6	169	16.5	67	6.6	58	5.7	41	4.0	71	7.0	47	4.6	1,022
1. วิทยาศาสตร์และเทคโนโลยี	26	18.8	27	19.6	27	19.6	21	15.2	6	4.4	8	5.8	6	4.4	6	4.4	11	8.0	138
คณะวิทยาศาสตร์ ศรีราชา	18	21.7	22	26.5	10	12.1	12	14.5	3	3.6	2	2.4	3	3.6	5	6.0	8	9.6	83
คณะวิศวกรรมศาสตร์ศรีราชา	8	14.6	5	9.1	17	30.9	9	16.4	3	5.5	6	10.9	3	5.5	1	1.8	3	5.5	55
2. มนุษยศาสตร์และสังคมศาสตร์	103	11.7	213	24.1	173	19.6	148	16.7	61	6.9	50	5.7	35	4.0	65	7.4	36	4.1	884
คณะวิทยาการจัดการ	96	11.5	202	24.2	164	19.6	139	16.6	56	6.7	47	5.6	35	4.2	62	7.4	35	4.2	836
คณะเศรษฐศาสตร์ ศรีราชา	7	14.6	11	22.9	9	18.8	9	18.8	5	10.4	3	6.3	-	-	3	6.3	1	2.1	48
④ วิทยาเขตเฉลิมพระเกียรติ จังหวัดสกลนคร	479	38.7	394	31.9	195	15.8	84	6.8	40	3.2	20	1.6	7	0.6	14	1.1	4	0.3	1,237
◎ กลุ่มสาขาวิชา / ภาคปกติ	479	38.7	394	31.9	195	15.8	84	6.8	40	3.2	20	1.6	7	0.6	14	1.1	4	0.3	1,237
1. วิทยาศาสตร์และเทคโนโลยี	170	35.1	174	36.0	75	15.5	35	7.2	15	3.1	5	1.0	4	0.8	3	0.6	3	0.6	484
คณะทรัพยากรธรรมชาติและอุตสาหกรรมเกษตร	35	30.4	45	39.1	21	18.3	8	7.0	4	3.5	1	0.9	1	0.9	-	-	-	-	115
คณะวิทยาศาสตร์และวิศวกรรมศาสตร์	135	36.6	129	35.0	54	14.6	27	7.3	11	3.0	4	1.1	3	0.8	3	0.8	3	0.8	369
2. มนุษยศาสตร์และสังคมศาสตร์	208	39.8	144	27.5	96	18.4	30	5.7	18	3.4	14	2.7	2	0.4	10	1.9	1	0.2	523
คณะศิลปศาสตร์และวิทยาการจัดการ	208	39.8	144	27.5	96	18.4	30	5.7	18	3.4	14	2.7	2	0.4	10	1.9	1	0.2	523
3. วิทยาศาสตร์สุขภาพ	101	43.9	76	33.0	24	10.4	19	8.3	7	3.0	1	0.4	1	0.4	1	0.4	-	-	230
คณะสาธารณสุขศาสตร์	101	43.9	76	33.0	24	10.4	19	8.3	7	3.0	1	0.4	1	0.4	1	0.4	-	-	230
⑤ โครงการจัดตั้งวิทยาเขตสุพรรณบุรี	22	28.6	20	26.0	15	19.5	4	5.2	10	13.0	1	1.3	1	1.3	4	5.2	-	-	77
◎ กลุ่มสาขาวิชา / ภาคปกติ	22	28.6	20	26.0	15	19.5	4	5.2	10	13.0	1	1.3	1	1.3	4	5.2	-	-	77
1. มนุษยศาสตร์และสังคมศาสตร์	22	28.6	20	26.0	15	19.5	4	5.2	10	13.0	1	1.3	1	1.3	4	5.2	-	-	77
สำนักงานโครงการจัดตั้งวิทยาเขตสุพรรณบุรี	22	28.6	20	26.0	15	19.5	4	5.2	10	13.0	1	1.3	1	1.3	4	5.2	-	-	77

ตารางที่ 16 (ต่อ)

ส่วนกลาง - วิทยาเขต / กลุ่มสาขาวิชา / คณะ / ประเภทโครงการ	ค่าใช้จ่ายส่วนตัวที่ได้รับต่อเดือน																		รวม
	ไม่เกิน 3,000 บาท		3,001 - 4,000 บาท		4,001 - 5,000 บาท		5,001 - 6,000 บาท		6,001 - 7,000 บาท		7,001 - 8,000 บาท		8,001 - 9,000 บาท		9,001 - 10,000 บาท		มากกว่า 10,000 บาท		
	จำนวน	ร้อยละ	จำนวน	ร้อยละ	จำนวน	ร้อยละ	จำนวน	ร้อยละ	จำนวน	ร้อยละ	จำนวน	ร้อยละ	จำนวน	ร้อยละ	จำนวน	ร้อยละ	จำนวน	ร้อยละ	
<input checked="" type="checkbox"/> สถาบันสมทบ	5	6.8	16	21.6	23	31.1	10	13.5	9	12.2	5	6.8	2	2.7	3	4.1	1	1.4	74
<input checked="" type="checkbox"/> กลุ่มสาขาวิชา / ภาคปกติ	5	6.8	16	21.6	23	31.1	10	13.5	9	12.2	5	6.8	2	2.7	3	4.1	1	1.4	74
1. วิทยาศาสตร์และเทคโนโลยี	5	6.8	16	21.6	23	31.1	10	13.5	9	12.2	5	6.8	2	2.7	3	4.1	1	1.4	74
วิทยาลัยการชลประทาน	5	6.8	16	21.6	23	31.1	10	13.5	9	12.2	5	6.8	2	2.7	3	4.1	1	1.4	74
2. วิทยาศาสตร์สุขภาพ	-	-	-	-	-	-	-	-	-	-	-	-	-	-	-	-	-	-	-
วิทยาลัยพยาบาลบรมราชชนนี นพรัตน์วชิระ	-	-	-	-	-	-	-	-	-	-	-	-	-	-	-	-	-	-	-

หมายเหตุ : * - เป็นคณะเดียวกับบางเขน แต่จัดการเรียนการสอนหลักสูตรวิทยาศาสตรบัณฑิต สาขาวิชาเพาะเลี้ยงสัตว์น้ำ ณ วิทยาเขตกำแพงแสน

** - เป็นคณะเดียวกับบางเขน แต่จัดการเรียนการสอนหลักสูตรวิทยาศาสตรบัณฑิต สาขาวิชาวิทยาศาสตร์และเทคโนโลยีสิ่งแวดล้อม ณ วิทยาเขตกำแพงแสน

- ไม่รวมนิสิตใหม่ที่ไม่ระบุ จำนวน 851 คน

ตารางที่ 17 จำนวนและร้อยละของนิสิตใหม่ จำแนกตามผู้ปกครองค่าเล่าเรียนและค่าใช้จ่ายส่วนตัว และส่วนกลาง - วิทยาเขต / กลุ่มสาขาวิชา / คณะ / ประเภทโครงการ

(n = 16,622)

ส่วนกลาง - วิทยาเขต / กลุ่มสาขาวิชา / คณะ / ประเภทโครงการ	ผู้ปกครองค่าเล่าเรียนและค่าใช้จ่ายส่วนตัว														รวม
	บิดาหรือมารดา		บิดาและมารดา		พี่หรือญาติ		ทุนการศึกษา		ทุนกู้ยืมฯ (ICL)		หาเงินเรียนเอง		อื่นๆ		
	จำนวน	ร้อยละ	จำนวน	ร้อยละ	จำนวน	ร้อยละ	จำนวน	ร้อยละ	จำนวน	ร้อยละ	จำนวน	ร้อยละ	จำนวน	ร้อยละ	
◆ รวมทั้งหมด	5,047	32.0	8,875	56.3	830	5.3	92	0.6	756	4.8	143	0.9	10	0.1	15,753
▣ มหาวิทยาลัยเกษตรศาสตร์	5,029	32.1	8,830	56.3	827	5.3	88	0.6	753	4.8	142	0.9	10	0.1	15,679
◎ ส่วนกลาง / วิทยาเขต															
- บางเขน	2,559	32.1	4,611	57.8	383	4.8	45	0.6	305	3.8	65	0.8	5	0.1	7,973
- วิทยาเขตกำแพงแสน	1,048	30.6	1,919	56.1	205	6.0	4	0.1	209	6.1	33	1.0	3	0.1	3,421
- วิทยาเขตศรีราชา	1,029	34.6	1,588	53.4	171	5.8	16	0.5	142	4.8	24	0.8	2	0.1	2,972
- วิทยาเขตเฉลิมพระเกียรติ จังหวัดสกลนคร	365	29.5	680	55.0	64	5.2	22	1.8	87	7.0	18	1.5	-	-	1,236
- โครงการจัดตั้งวิทยาเขตสุพรรณบุรี	28	36.4	32	41.6	4	5.2	1	1.3	10	13.0	2	2.6	-	-	77
◎ กลุ่มสาขาวิชา															
- วิทยาศาสตร์และเทคโนโลยี	2,136	30.7	4,024	57.8	372	5.3	44	0.6	323	4.6	58	0.8	6	0.1	6,963
- มนุษยศาสตร์และสังคมศาสตร์	2,587	33.4	4,248	54.8	416	5.4	31	0.4	384	5.0	79	1.0	2	0.0	7,747
- วิทยาศาสตร์สุขภาพ	306	31.6	558	57.6	39	4.0	13	1.3	46	4.7	5	0.5	2	0.2	969
◎ คณะ															
- เกษตร	143	31.2	252	54.9	23	5.0	2	0.4	35	7.6	4	0.9	-	-	459
- เทคนิคการสัตวแพทย์	123	34.7	188	53.1	20	5.6	-	-	22	6.2	-	-	1	0.3	354
- บริหารธุรกิจ	227	32.8	423	61.1	33	4.8	3	0.4	5	0.7	1	0.1	-	-	692
- ประมง	110	28.4	221	57.1	28	7.2	1	0.3	20	5.2	7	1.8	-	-	387
- มนุษยศาสตร์	246	35.3	386	55.5	32	4.6	3	0.4	17	2.4	12	1.7	-	-	696
- วนศาสตร์	83	25.1	195	58.9	19	5.7	1	0.3	31	9.4	2	0.6	-	-	331
- วิทยาศาสตร์	307	31.8	553	57.2	59	6.1	6	0.6	36	3.7	5	0.5	-	-	966
- วิศวกรรมศาสตร์	352	28.8	793	64.9	37	3.0	3	0.2	33	2.7	3	0.2	1	0.1	1,222
- ศึกษาศาสตร์	89	33.8	136	51.7	16	6.1	4	1.5	12	4.6	6	2.3	-	-	263
- เศรษฐศาสตร์	275	33.2	482	58.1	33	4.0	-	-	36	4.3	3	0.4	-	-	829
- สถาปัตยกรรมศาสตร์	49	36.3	77	57.0	2	1.5	-	-	5	3.7	2	1.5	-	-	135
- สิ่งแวดล้อม	81	31.5	145	56.4	18	7.0	-	-	11	4.3	1	0.4	1	0.4	257
- สังคมศาสตร์	316	33.5	532	56.4	48	5.1	1	0.1	37	3.9	9	1.0	1	0.1	944

ตารางที่ 17 (ต่อ)

ส่วนกลาง - วิทยาเขต / กลุ่มสาขาวิชา / คณะ / ประเภทโครงการ	ผู้ปกครองค่าเล่าเรียนและค่าใช้จ่ายส่วนตัว														รวม
	บิดาหรือมารดา		บิดาและมารดา		พี่หรือญาติ		ทุนการศึกษา		ทุนกู้ยืมฯ (ICL)		หาเงินเรียนเอง		อื่นๆ		
	จำนวน	ร้อยละ	จำนวน	ร้อยละ	จำนวน	ร้อยละ	จำนวน	ร้อยละ	จำนวน	ร้อยละ	จำนวน	ร้อยละ	จำนวน	ร้อยละ	
- สัตวแพทยศาสตร์	48	34.0	86	61.0	4	2.8	-	-	1	0.7	1	0.7	1	0.7	141
- อุตสาหกรรมเกษตร	134	36.6	201	54.9	16	4.4	1	0.3	11	3.0	2	0.5	1	0.3	366
- เกษตร กำแพงแสน	101	23.3	279	64.4	19	4.4	-	-	29	6.7	5	1.2	-	-	433
- วิทยาศาสตร์การกีฬา	43	29.1	87	58.8	8	5.4	1	0.7	6	4.1	3	2.0	-	-	148
- วิศวกรรมศาสตร์ กำแพงแสน	124	31.8	216	55.4	22	5.6	1	0.3	23	5.9	3	0.8	1	0.3	390
- ศิลปศาสตร์และวิทยาศาสตร์	664	32.4	1,107	54.1	134	6.5	2	0.1	120	5.9	20	1.0	1	0.0	2,048
- ศึกษาศาสตร์และพัฒนศาสตร์	79	29.7	147	55.3	15	5.6	-	-	23	8.6	2	0.8	-	-	266
- พาณิชย์นานาชาติ	55	31.8	98	56.6	10	5.8	1	0.6	6	3.5	2	1.2	1	0.6	173
- วิทยาการจัดการ	583	35.2	861	52.0	91	5.5	12	0.7	95	5.7	13	0.8	-	-	1,655
- วิทยาศาสตร์ ศรีราชา	147	35.3	224	53.8	22	5.3	-	-	20	4.8	3	0.7	-	-	416
- วิศวกรรมศาสตร์ศรีราชา	173	33.5	292	56.5	33	6.4	1	0.2	12	2.3	5	1.0	1	0.2	517
- เศรษฐศาสตร์ ศรีราชา	71	33.6	113	53.6	15	7.1	2	0.9	9	4.3	1	0.5	-	-	211
- ทรัพยากรธรรมชาติและอุตสาหกรรมเกษตร	35	30.4	73	63.5	3	2.6	-	-	2	1.7	2	1.7	-	-	115
- วิทยาศาสตร์และวิศวกรรมศาสตร์	115	31.2	201	54.5	22	6.0	6	1.6	22	6.0	3	0.8	-	-	369
- ศิลปศาสตร์และวิทยาการจัดการ	147	28.2	281	53.8	32	6.1	4	0.8	46	8.8	12	2.3	-	-	522
- สาธารณสุขศาสตร์	68	29.6	125	54.3	7	3.0	12	5.2	17	7.4	1	0.4	-	-	230
- สำนักงานโครงการจัดตั้งวิทยาเขตสุพรรณบุรี	28	36.4	32	41.6	4	5.2	1	1.3	10	13.0	2	2.6	-	-	77
- วิทยาลัยบูรณาการศาสตร์	13	19.4	24	35.8	2	3.0	20	29.9	1	1.5	7	10.4	-	-	67
๑ ประเภทโครงการ															
- ภาคปกติ	3,545	31.6	6,292	56.1	601	5.4	82	0.7	572	5.1	123	1.1	7	0.1	11,222
- ภาคพิเศษ	1,484	33.3	2,538	56.9	226	5.1	6	0.1	181	4.1	19	0.4	3	0.1	4,457
๑ บางเขน	2,559	32.1	4,611	57.8	383	4.8	45	0.6	305	3.8	65	0.8	5	0.1	7,973
๑ กลุ่มสาขาวิชา / ภาคปกติ	1,757	31.9	3,150	57.2	279	5.1	42	0.8	214	3.9	61	1.1	3	0.1	5,506
1. วิทยาศาสตร์และเทคโนโลยี	959	30.6	1,802	57.4	164	5.2	32	1.0	148	4.7	32	1.0	1	0.0	3,138
คณะเกษตร	138	30.5	250	55.3	23	5.1	2	0.4	35	7.7	4	0.9	-	-	452
คณะประมง	86	27.6	180	57.7	25	8.0	1	0.3	13	4.2	7	2.2	-	-	312
วิทยาลัยบูรณาการศาสตร์	13	19.4	24	35.8	2	3.0	20	29.9	1	1.5	7	10.5	-	-	67

ตารางที่ 17 (ต่อ)

ส่วนกลาง - วิทยาเขต / กลุ่มสาขาวิชา / คณะ / ประเภทโครงการ	ผู้ปฏิบัติการค่าเล่าเรียนและค่าใช้จ่ายส่วนตัว														รวม
	บิดาหรือมารดา		บิดาและมารดา		พี่หรือญาติ		ทุนการศึกษา		ทุนกู้ยืมฯ (ICL)		หาเงินเรียนเอง		อื่นๆ		
	จำนวน	ร้อยละ	จำนวน	ร้อยละ	จำนวน	ร้อยละ	จำนวน	ร้อยละ	จำนวน	ร้อยละ	จำนวน	ร้อยละ	จำนวน	ร้อยละ	
คณะวนศาสตร์	83	25.1	195	58.9	19	5.7	1	0.3	31	9.4	2	0.6	-	-	331
คณะวิทยาศาสตร์	213	31.1	387	56.4	45	6.6	6	0.9	30	4.4	5	0.7	-	-	686
คณะวิศวกรรมศาสตร์	193	29.8	417	64.5	19	2.9	1	0.2	15	2.3	2	0.3	-	-	647
คณะสถาปัตยกรรมศาสตร์	49	36.3	77	57.0	2	1.5	-	-	5	3.7	2	1.5	-	-	135
คณะสิ่งแวดล้อม	68	34.7	103	52.6	14	7.1	-	-	10	5.1	1	0.5	-	-	196
คณะอุตสาหกรรมเกษตร	116	37.2	169	54.2	15	4.8	1	0.3	8	2.6	2	0.6	1	0.3	312
2. มนุษยศาสตร์และสังคมศาสตร์	659	33.9	1,086	55.9	102	5.3	10	0.5	57	2.9	28	1.4	1	0.1	1,943
คณะบริหารธุรกิจ	163	34.8	272	58.1	24	5.1	3	0.6	5	1.1	1	0.2	-	-	468
คณะมนุษยศาสตร์	162	34.6	256	54.7	24	5.1	3	0.6	11	2.4	12	2.6	-	-	468
คณะศึกษาศาสตร์	89	33.8	136	51.7	16	6.1	4	1.5	12	4.6	6	2.3	-	-	263
คณะเศรษฐศาสตร์	108	32.4	190	57.1	20	6.0	-	-	14	4.2	1	0.3	-	-	333
คณะสังคมศาสตร์	137	33.3	232	56.5	18	4.4	-	-	15	3.7	8	2.0	1	0.2	411
3. วิทยาศาสตร์สุขภาพ	139	32.7	262	61.7	13	3.1	-	-	9	2.1	1	0.2	1	0.2	425
คณะเทคนิคการสัตวแพทย์	67	35.6	104	55.3	9	4.8	-	-	8	4.3	-	-	-	-	188
คณะวิทยาศาสตร์	24	25.0	72	75.0	-	-	-	-	-	-	-	-	-	-	96
คณะสัตวแพทยศาสตร์	48	34.0	86	61.0	4	2.8	-	-	1	0.7	1	0.7	1	0.7	141
◎ กลุ่มสาขาวิชา / ภาคพิเศษ	802	32.5	1,461	59.2	104	4.2	3	0.1	91	3.7	4	0.2	2	0.1	2,467
1. วิทยาศาสตร์และเทคโนโลยี	252	30.7	504	61.5	33	4.0	2	0.2	27	3.3	1	0.1	1	0.1	820
คณะเกษตร	5	71.4	2	28.6	-	-	-	-	-	-	-	-	-	-	7
คณะวิทยาศาสตร์	70	38.0	94	51.1	14	7.6	-	-	6	3.3	-	-	-	-	184
คณะวิศวกรรมศาสตร์	159	27.7	376	65.4	18	3.1	2	0.4	18	3.1	1	0.2	1	0.2	575
คณะอุตสาหกรรมเกษตร	18	33.3	32	59.3	1	1.9	-	-	3	5.6	-	-	-	-	54
2. มนุษยศาสตร์และสังคมศาสตร์	494	33.4	873	59.0	60	4.1	1	0.1	50	3.4	3	0.2	-	-	1,481
คณะบริหารธุรกิจ	64	28.6	151	67.4	9	4.0	-	-	-	-	-	-	-	-	224
คณะมนุษยศาสตร์	84	36.8	130	57.0	8	3.5	-	-	6	2.6	-	-	-	-	228
คณะเศรษฐศาสตร์	167	33.7	292	58.9	13	2.6	-	-	22	4.4	2	0.4	-	-	496
คณะสังคมศาสตร์	179	33.6	300	56.3	30	5.6	1	0.2	22	4.1	1	0.2	-	-	533

ตารางที่ 17 (ต่อ)

ส่วนกลาง - วิทยาเขต / กลุ่มสาขาวิชา / คณะ / ประเภทโครงการ	ผู้อุปการะค่าเล่าเรียนและค่าใช้จ่ายส่วนตัว														รวม
	บิดาหรือมารดา		บิดาและมารดา		พี่หรือญาติ		ทุนการศึกษา		ทุนกู้ยืมฯ (ICL)		หาเงินเรียนเอง		อื่นๆ		
	จำนวน	ร้อยละ	จำนวน	ร้อยละ	จำนวน	ร้อยละ	จำนวน	ร้อยละ	จำนวน	ร้อยละ	จำนวน	ร้อยละ	จำนวน	ร้อยละ	
3. วิทยาศาสตร์สุขภาพ	56	33.7	84	50.6	11	6.6	-	-	14	8.4	-	-	1	0.6	166
คณะเทคนิคการสัตวแพทย์	56	33.7	84	50.6	11	6.6	-	-	14	8.4	-	-	1	0.6	166
② วิทยาเขต กำแพงแสน	1,048	30.6	1,919	56.1	205	6.0	4	0.1	209	6.1	33	1.0	3	0.1	3,421
⊙ กลุ่มสาขาวิชา / ภาคปกติ	731	29.8	1,386	56.6	143	5.8	3	0.1	162	6.6	24	1.0	2	0.1	2,451
1. วิทยาศาสตร์และเทคโนโลยี	347	28.2	720	58.5	70	5.7	1	0.1	83	6.7	9	0.7	1	0.1	1,231
คณะเกษตร กำแพงแสน	101	23.3	279	64.4	19	4.4	-	-	29	6.7	5	1.2	-	-	433
คณะประมง*	24	32.0	41	54.7	3	4.0	-	-	7	9.3	-	-	-	-	75
คณะวิศวกรรมศาสตร์ กำแพงแสน	104	32.8	171	53.9	18	5.7	1	0.3	21	6.6	2	0.6	-	-	317
คณะศิลปศาสตร์และวิทยาศาสตร์	105	30.4	187	54.2	26	7.5	-	-	25	7.3	2	0.6	-	-	345
คณะสิ่งแวดล้อม**	13	21.3	42	68.9	4	6.6	-	-	1	1.6	-	-	1	1.6	61
2. มนุษยศาสตร์และสังคมศาสตร์	355	32.1	597	53.9	67	6.1	1	0.1	74	6.7	12	1.1	1	0.1	1,107
คณะศิลปศาสตร์และวิทยาศาสตร์	276	32.8	450	53.5	52	6.2	1	0.1	51	6.1	10	1.2	1	0.1	841
คณะศึกษาศาสตร์และพัฒนศาสตร์	79	29.7	147	55.3	15	5.6	-	-	23	8.7	2	0.8	-	-	266
3. วิทยาศาสตร์สุขภาพ	29	25.7	69	61.1	6	5.3	1	0.9	5	4.4	3	2.7	-	-	113
คณะวิทยาศาสตร์การกีฬา	29	25.7	69	61.1	6	5.3	1	0.9	5	4.4	3	2.7	-	-	113
⊙ กลุ่มสาขาวิชา / ภาคพิเศษ	317	32.7	533	55.0	62	6.4	1	0.1	47	4.9	9	0.9	1	0.1	970
1. วิทยาศาสตร์และเทคโนโลยี	53	28.8	110	59.8	15	8.2	1	0.5	3	1.6	1	0.5	1	0.5	184
คณะวิศวกรรมศาสตร์ กำแพงแสน	20	27.4	45	61.6	4	5.5	-	-	2	2.7	1	1.4	1	1.4	73
คณะศิลปศาสตร์และวิทยาศาสตร์	33	29.7	65	58.6	11	9.9	1	0.9	1	0.9	-	-	-	-	111
2. มนุษยศาสตร์และสังคมศาสตร์	250	33.3	405	53.9	45	6.0	-	-	43	5.7	8	1.1	-	-	751
คณะศิลปศาสตร์และวิทยาศาสตร์	250	33.3	405	53.9	45	6.0	-	-	43	5.7	8	1.1	-	-	751
3. วิทยาศาสตร์สุขภาพ	14	40.0	18	51.4	2	5.7	-	-	1	2.9	-	-	-	-	35
คณะวิทยาศาสตร์การกีฬา	14	40.0	18	51.4	2	5.7	-	-	1	2.9	-	-	-	-	35

ตารางที่ 17 (ต่อ)

ส่วนกลาง - วิทยาเขต / กลุ่มสาขาวิชา / คณะ / ประเภทโครงการ	ผู้อุปการะค่าเล่าเรียนและค่าใช้จ่ายส่วนตัว														รวม
	บิดาหรือมารดา		บิดาและมารดา		พี่หรือญาติ		ทุนการศึกษา		ทุนกู้ยืมฯ (ICL)		หาเงินเรียนเอง		อื่นๆ		
	จำนวน	ร้อยละ	จำนวน	ร้อยละ	จำนวน	ร้อยละ	จำนวน	ร้อยละ	จำนวน	ร้อยละ	จำนวน	ร้อยละ	จำนวน	ร้อยละ	
๓ วิทยาเขตศรีราชา	1,029	34.6	1,588	53.4	171	5.8	16	0.5	142	4.8	24	0.8	2	0.1	2,972
๑ กลุ่มสาขาวิชา / ภาคปกติ	664	34.0	1,044	53.5	111	5.7	14	0.7	99	5.1	18	0.9	2	0.1	1,952
1. วิทยาศาสตร์และเทคโนโลยี	325	33.6	534	55.2	59	6.1	2	0.2	37	3.8	9	0.9	2	0.2	968
คณะพาณิชยศาสตร์บริหารธุรกิจ	55	31.8	98	56.7	10	5.8	1	0.6	6	3.5	2	1.2	1	0.6	173
คณะวิทยาศาสตร์ ศรีราชา	117	35.1	176	52.9	18	5.4	-	-	19	5.7	3	0.9	-	-	333
คณะวิศวกรรมศาสตร์ศรีราชา	153	33.1	260	56.3	31	6.7	1	0.2	12	2.6	4	0.9	1	0.2	462
2. มนุษยศาสตร์และสังคมศาสตร์	339	34.5	510	51.8	52	5.3	12	1.2	62	6.3	9	0.9	-	-	984
คณะวิทยาการจัดการ	282	34.4	429	52.3	37	4.5	10	1.2	55	6.7	8	1.0	-	-	821
คณะเศรษฐศาสตร์ ศรีราชา	57	35.0	81	49.7	15	9.2	2	1.2	7	4.3	1	0.6	-	-	163
๑ กลุ่มสาขาวิชา / ภาคพิเศษ	365	35.8	544	53.3	60	5.9	2	0.2	43	4.2	6	0.6	-	-	1,020
1. วิทยาศาสตร์และเทคโนโลยี	50	36.2	80	58.0	6	4.4	-	-	1	0.7	1	0.7	-	-	138
คณะวิทยาศาสตร์ ศรีราชา	30	36.1	48	57.8	4	4.8	-	-	1	1.2	-	-	-	-	83
คณะวิศวกรรมศาสตร์ศรีราชา	20	36.4	32	58.2	2	3.6	-	-	-	-	1	1.8	-	-	55
2. มนุษยศาสตร์และสังคมศาสตร์	315	35.7	464	52.6	54	6.1	2	0.2	42	4.8	5	0.6	-	-	882
คณะวิทยาการจัดการ	301	36.1	432	51.8	54	6.5	2	0.2	40	4.8	5	0.6	-	-	834
คณะเศรษฐศาสตร์ ศรีราชา	14	29.2	32	66.7	-	-	-	-	2	4.2	-	-	-	-	48
๔ วิทยาเขตเฉลิมพระเกียรติ จังหวัดสกลนคร	365	29.5	680	55.0	64	5.2	22	1.8	87	7.0	18	1.5	-	-	1,236
๑ กลุ่มสาขาวิชา / ภาคปกติ	365	29.5	680	55.0	64	5.2	22	1.8	87	7.0	18	1.5	-	-	1,236
1. วิทยาศาสตร์และเทคโนโลยี	150	31.0	274	56.6	25	5.2	6	1.2	24	5.0	5	1.0	-	-	484
คณะทรัพยากรธรรมชาติและอุตสาหกรรมเกษตร	35	30.4	73	63.5	3	2.6	-	-	2	1.7	2	1.7	-	-	115
คณะวิทยาศาสตร์และวิศวกรรมศาสตร์	115	31.2	201	54.5	22	6.0	6	1.6	22	6.0	3	0.8	-	-	369
2. มนุษยศาสตร์และสังคมศาสตร์	147	28.2	281	53.8	32	6.1	4	0.8	46	8.8	12	2.3	-	-	522
คณะศิลปศาสตร์และวิทยาการจัดการ	147	28.2	281	53.8	32	6.1	4	0.8	46	8.8	12	2.3	-	-	522
3. วิทยาศาสตร์สุขภาพ	68	29.6	125	54.4	7	3.0	12	5.2	17	7.4	1	0.4	-	-	230
คณะสาธารณสุขศาสตร์	68	29.6	125	54.4	7	3.0	12	5.2	17	7.4	1	0.4	-	-	230

ตารางที่ 17 (ต่อ)

ส่วนกลาง - วิทยาเขต / กลุ่มสาขาวิชา / คณะ / ประเภทโครงการ	ผู้อุปการะค่าเล่าเรียนและค่าใช้จ่ายส่วนตัว														รวม
	บิดาหรือมารดา		บิดาและมารดา		พี่หรือญาติ		ทุนการศึกษา		ทุนกู้ยืมฯ (ICL)		หาเงินเรียนเอง		อื่นๆ		
	จำนวน	ร้อยละ	จำนวน	ร้อยละ	จำนวน	ร้อยละ	จำนวน	ร้อยละ	จำนวน	ร้อยละ	จำนวน	ร้อยละ	จำนวน	ร้อยละ	
๕ โครงการจัดตั้งวิทยาเขตสุพรรณบุรี	28	36.4	32	41.6	4	5.2	1	1.3	10	13.0	2	2.6	-	-	77
⊙ กลุ่มสาขาวิชา / ภาคปกติ	28	36.4	32	41.6	4	5.2	1	1.3	10	13.0	2	2.6	-	-	77
1. มนุษยศาสตร์และสังคมศาสตร์	28	36.4	32	41.6	4	5.2	1	1.3	10	13.0	2	2.6	-	-	77
สำนักงานโครงการจัดตั้งวิทยาเขตสุพรรณบุรี	28	36.4	32	41.6	4	5.2	1	1.3	10	13.0	2	2.6	-	-	77
☐ สถาบันสมทบ	18	24.3	45	60.8	3	4.1	4	5.4	3	4.1	1	1.4	-	-	74
⊙ กลุ่มสาขาวิชา / ภาคปกติ	18	24.3	45	60.8	3	4.1	4	5.4	3	4.1	1	1.4	-	-	74
1. วิทยาศาสตร์และเทคโนโลยี	18	24.3	45	60.8	3	4.1	4	5.4	3	4.1	1	1.4	-	-	74
วิทยาลัยการชลประทาน	18	24.3	45	60.8	3	4.1	4	5.4	3	4.1	1	1.4	-	-	74
2. วิทยาศาสตร์สุขภาพ	-	-	-	-	-	-	-	-	-	-	-	-	-	-	-
วิทยาลัยพยาบาลบรมราชชนนี นพรัตน์วชิระ	-	-	-	-	-	-	-	-	-	-	-	-	-	-	-

หมายเหตุ : * - เป็นคณะเดียวกับบางเขน แต่จัดการเรียนการสอนหลักสูตรวิทยาศาสตรบัณฑิต สาขาวิชาเพาะเลี้ยงสัตว์น้ำ ณ วิทยาเขตกำแพงแสน

** - เป็นคณะเดียวกับบางเขน แต่จัดการเรียนการสอนหลักสูตรวิทยาศาสตรบัณฑิต สาขาวิชาวิทยาศาสตร์และเทคโนโลยีสิ่งแวดล้อม ณ วิทยาเขตกำแพงแสน

- ไม่รวมนิสิตใหม่ที่ไม่ระบุ จำนวน 869 คน

ตารางที่ 18 จำนวนและร้อยละของนิสิตใหม่ จำแนกตามลักษณะที่อยู่อาศัยในระหว่างการศึกษา และส่วนกลาง - วิทยาเขต / กลุ่มสาขาวิชา / คณะ / ประเภทโครงการ

(n = 16,622)

ส่วนกลาง - วิทยาเขต / กลุ่มสาขาวิชา / คณะ / ประเภทโครงการ	ลักษณะที่อยู่อาศัยในระหว่างการศึกษา																				รวม
	บ้าน		หอพัก มหาวิทยาลัย		หอพัก เอกชน / ห้องเช่า		คอนโดมิเนียม / แมนชั่น		วัด		บ้านเช่า		บ้านพักสวัสดิการ		ตึกแถว / อาคารพาณิชย์		แฟลต / อพาร์ทเมนท์		ทาวน์เฮ้าส์ / ทาวน์โฮม		
	จำนวน	ร้อยละ	จำนวน	ร้อยละ	จำนวน	ร้อยละ	จำนวน	ร้อยละ	จำนวน	ร้อยละ	จำนวน	ร้อยละ	จำนวน	ร้อยละ	จำนวน	ร้อยละ	จำนวน	ร้อยละ	จำนวน	ร้อยละ	
◆ รวมทั้งหมด	3,479	22.1	4,407	28.0	4,684	29.8	1,772	11.3	5	0.0	259	1.6	80	0.5	164	1.0	637	4.1	260	1.7	15,747
▣ มหาวิทยาลัยเกษตรศาสตร์	3,464	22.1	4,355	27.8	4,679	29.9	1,771	11.3	5	0.0	259	1.7	80	0.5	163	1.0	637	4.1	260	1.7	15,673
◎ ส่วนกลาง / วิทยาเขต																					
- บางเขน	2,755	34.6	1,037	13.0	2,049	25.7	1,165	14.6	1	0.0	142	1.8	64	0.8	120	1.5	421	5.3	210	2.6	7,964
- วิทยาเขตกำแพงแสน	287	8.4	1,398	40.9	1,325	38.8	232	6.8	1	0.0	40	1.2	10	0.3	16	0.5	93	2.7	16	0.5	3,418
- วิทยาเขตศรีราชา	309	10.4	1,161	39.0	899	30.2	368	12.4	3	0.1	60	2.0	4	0.1	25	0.8	118	4.0	32	1.1	2,979
- วิทยาเขตเฉลิมพระเกียรติ จังหวัดสกลนคร	106	8.6	722	58.5	378	30.6	3	0.2	-	-	17	1.4	2	0.2	2	0.2	4	0.3	1	0.1	1,235
- โครงการจัดตั้งวิทยาเขตสุพรรณบุรี	7	9.1	37	48.1	28	36.4	3	3.9	-	-	-	-	-	-	-	-	1	1.3	1	1.3	77
◎ กลุ่มสาขาวิชา																					
- วิทยาศาสตร์และเทคโนโลยี	1,573	22.6	2,061	29.6	2,039	29.3	668	9.6	1	0.0	124	1.8	34	0.5	70	1.0	287	4.1	100	1.4	6,957
- มนุษยศาสตร์และสังคมศาสตร์	1,674	21.6	2,006	25.9	2,351	30.3	1,003	12.9	4	0.1	121	1.6	40	0.5	86	1.1	317	4.1	145	1.9	7,747
- วิทยาศาสตร์สุขภาพ	217	22.4	288	29.7	289	29.8	100	10.3	-	-	14	1.4	6	0.6	7	0.7	33	3.4	15	1.5	969
◎ คณะ																					
- เกษตร	102	22.3	90	19.7	148	32.4	53	11.6	-	-	9	2.0	5	1.1	6	1.3	38	8.3	6	1.3	457
- เทคโนโลยีการสัตวแพทย์	92	25.9	63	17.7	100	28.2	53	14.9	-	-	9	2.5	5	1.4	2	0.6	22	6.2	9	2.5	355
- บริหารธุรกิจ	295	42.8	53	7.7	150	21.8	128	18.6	-	-	7	1.0	4	0.6	15	2.2	20	2.9	17	2.5	689
- ประมง	101	26.2	86	22.3	124	32.1	31	8.0	-	-	13	3.4	3	0.8	2	0.5	19	4.9	7	1.8	386
- มนุษยศาสตร์	262	37.6	52	7.5	180	25.9	105	15.1	-	-	13	1.9	2	0.3	18	2.6	40	5.7	24	3.4	696
- วนศาสตร์	27	8.2	136	41.2	105	31.8	30	9.1	-	-	4	1.2	2	0.6	4	1.2	20	6.1	2	0.6	330
- วิทยาศาสตร์	321	33.3	126	13.1	271	28.1	129	13.4	-	-	18	1.9	8	0.8	12	1.2	52	5.4	28	2.9	965
- วิศวกรรมศาสตร์	522	42.7	123	10.1	289	23.6	184	15.1	1	0.1	11	0.9	4	0.3	17	1.4	47	3.8	24	2.0	1,222
- ศึกษาศาสตร์	54	20.6	48	18.3	92	35.1	22	8.4	-	-	10	3.8	2	0.8	5	1.9	23	8.8	6	2.3	262
- เศรษฐศาสตร์	330	39.8	56	6.8	176	21.2	171	20.6	-	-	11	1.3	9	1.1	10	1.2	35	4.2	31	3.7	829
- สถาปัตยกรรมศาสตร์	38	28.4	20	14.9	37	27.6	17	12.7	-	-	4	3.0	1	0.7	3	2.2	12	9.0	2	1.5	134
- สิ่งแวดล้อม	61	23.8	65	25.4	81	31.6	20	7.8	-	-	5	2.0	2	0.8	1	0.4	19	7.4	2	0.8	256
- สังคมศาสตร์	345	36.5	88	9.3	231	24.5	138	14.6	-	-	21	2.2	15	1.6	15	1.6	53	5.6	38	4.0	944
- สัตวแพทยศาสตร์	52	36.9	22	15.6	29	20.6	27	19.1	-	-	-	-	1	0.7	1	0.7	6	4.3	3	2.1	141
- อุตสาหกรรมเกษตร	141	38.6	40	11.0	85	23.3	57	15.6	-	-	5	1.4	1	0.3	7	1.9	18	4.9	11	3.0	365

ตารางที่ 18 (ต่อ)

ส่วนกลาง - วิทยาเขต / กลุ่มสาขาวิชา / คณะ / ประเภทโครงการ	ลักษณะที่อยู่อาศัยในระหว่างการศึกษา																				รวม
	บ้าน		หอพัก มหาวิทยาลัย		หอพัก เอกชน / ห้องเช่า		คอนโดมิเนียม / แมนชั่น		วัด		บ้านเช่า		บ้านพักสวัสดิการ		ตึกแถว / อาคารพาณิชย์		แฟลต / อพาร์ทเมนท์		ทาวน์เฮ้าส์ / ทาวน์โฮม		
	จำนวน	ร้อยละ	จำนวน	ร้อยละ	จำนวน	ร้อยละ	จำนวน	ร้อยละ	จำนวน	ร้อยละ	จำนวน	ร้อยละ	จำนวน	ร้อยละ	จำนวน	ร้อยละ	จำนวน	ร้อยละ	จำนวน	ร้อยละ	
- เกษตร กำแพงแสน	35	8.1	220	50.9	142	32.9	22	5.1	-	-	2	0.5	-	-	1	0.2	10	2.3	-	-	432
- วิทยาศาสตร์การกีฬา	10	6.8	54	36.7	69	46.9	6	4.1	-	-	3	2.0	-	-	1	0.7	4	2.7	-	-	147
- วิศวกรรมศาสตร์ กำแพงแสน	29	7.4	158	40.4	160	40.9	28	7.2	-	-	2	0.5	1	0.3	4	1.0	7	1.8	2	0.5	391
- ศิลปศาสตร์และวิทยาศาสตร์	177	8.6	778	38.0	819	40.0	160	7.8	-	-	27	1.3	8	0.4	9	0.4	59	2.9	10	0.5	2,047
- ศึกษาศาสตร์และพัฒนศาสตร์	20	7.5	138	51.9	78	29.3	12	4.5	1	0.4	4	1.5	-	-	1	0.4	9	3.4	3	1.1	266
- พาณิชย์นานาชาติ	12	6.9	157	90.2	-	-	1	0.6	-	-	2	1.1	1	0.6	-	-	-	-	1	0.6	174
- วิทยาการจัดการ	156	9.4	593	35.7	525	31.6	251	15.1	3	0.2	29	1.7	2	0.1	12	0.7	73	4.4	16	1.0	1,660
- วิทยาศาสตร์ ศรีราชา	56	13.4	145	34.8	142	34.1	35	8.4	-	-	6	1.4	1	0.2	3	0.7	23	5.5	6	1.4	417
- วิศวกรรมศาสตร์ ศรีราชา	68	13.2	196	37.9	157	30.4	45	8.7	-	-	22	4.3	-	-	8	1.5	13	2.5	8	1.5	517
- เศรษฐศาสตร์ ศรีราชา	17	8.1	70	33.2	75	35.5	36	17.1	-	-	1	0.5	-	-	2	0.9	9	4.3	1	0.5	211
- ทรัพยากรธรรมชาติและอุตสาหกรรมเกษตร	5	4.3	65	56.5	42	36.5	-	-	-	-	3	2.6	-	-	-	-	-	-	-	-	115
- วิทยาศาสตร์และวิศวกรรมศาสตร์	29	7.9	218	59.1	112	30.4	1	0.3	-	-	7	1.9	-	-	-	-	1	0.3	1	0.3	369
- ศิลปศาสตร์และวิทยาการจัดการ	55	10.6	292	56.0	162	31.1	1	0.2	-	-	5	1.0	2	0.4	2	0.4	2	0.4	-	-	521
- สาธารณสุขศาสตร์	17	7.4	147	63.9	62	27.0	1	0.4	-	-	2	0.9	-	-	-	-	1	0.4	-	-	230
- สำนักงานโครงการจัดตั้งวิทยาเขตสุพรรณบุรี	7	9.1	37	48.1	28	36.4	3	3.9	-	-	-	-	-	-	-	-	1	1.3	1	1.3	77
- วิทยาลัยบูรณาการศาสตร์	28	41.2	19	27.9	8	11.8	4	5.9	-	-	4	5.9	1	1.5	2	2.9	1	1.5	1	1.5	68
๑ ประเภทโครงการ																					
- ภาคปกติ	2,193	19.6	3,553	31.7	3,430	30.6	1,028	9.2	2	0.0	189	1.7	52	0.5	118	1.1	481	4.3	167	1.5	11,213
- ภาคพิเศษ	1,271	28.5	802	18.0	1,249	28.0	743	16.7	3	0.1	70	1.6	28	0.6	45	1.0	156	3.5	93	2.1	4,460
๑) บางเขน	2,755	34.6	1,037	13.0	2,049	25.7	1,165	14.6	1	0.0	142	1.8	64	0.8	120	1.5	421	5.3	210	2.6	7,964
๑) กลุ่มสาขาวิชา / ภาคปกติ	1,691	30.8	858	15.6	1,542	28.1	715	13.0	-	-	102	1.9	39	0.7	86	1.6	330	6.0	133	2.4	5,496
1. วิทยาศาสตร์และเทคโนโลยี	908	29.0	586	18.7	893	28.5	371	11.8	-	-	59	1.9	20	0.6	41	1.3	193	6.2	62	2.0	3,133
คณะเกษตร	98	21.8	89	19.8	147	32.7	52	11.6	-	-	9	2.0	5	1.1	6	1.3	38	8.4	6	1.3	450
คณะประมง	92	29.5	63	20.2	90	28.9	28	9.0	-	-	11	3.5	3	1.0	2	0.6	17	5.5	6	1.9	312
วิทยาลัยบูรณาการศาสตร์	28	41.2	19	27.9	8	11.8	4	5.9	-	-	4	5.9	1	1.5	2	2.9	1	1.5	1	1.5	68
คณะวนศาสตร์	27	8.2	136	41.2	105	31.8	30	9.1	-	-	4	1.2	2	0.6	4	1.2	20	6.1	2	0.6	330
คณะวิทยาศาสตร์	184	26.9	114	16.6	197	28.8	97	14.2	-	-	16	2.3	6	0.9	7	1.0	43	6.3	21	3.1	685
คณะวิศวกรรมศาสตร์	272	42.0	69	10.7	174	26.9	78	12.0	-	-	3	0.5	-	-	10	1.5	30	4.6	12	1.9	648
คณะสถาปัตยกรรมศาสตร์	38	28.4	20	14.9	37	27.6	17	12.7	-	-	4	3.0	1	0.8	3	2.2	12	9.0	2	1.5	134
คณะสิ่งแวดล้อม	54	27.7	38	19.5	58	29.7	19	9.7	-	-	5	2.6	1	0.5	1	0.5	17	8.7	2	1.0	195
คณะอุตสาหกรรมเกษตร	115	37.0	38	12.2	77	24.8	46	14.8	-	-	3	1.0	1	0.3	6	1.9	15	4.8	10	3.2	311

ตารางที่ 18 (ต่อ)

ส่วนกลาง - วิทยาเขต / กลุ่มสาขาวิชา / คณะ / ประเภทโครงการ	ลักษณะที่อยู่อาศัยในระหว่างการศึกษา																				รวม
	บ้าน		หอพัก มหาวิทยาลัย		หอพัก เอกชน / ห้องเช่า		คอนโดมิเนียม / แมนชั่น		วัด		บ้านเช่า		บ้านพักสวัสดิการ		ตึกแถว / อาคารพาณิชย์		แฟลต / อพาร์ทเมนท์		ทาวน์เฮ้าส์ / ทาวน์โฮม		
	จำนวน	ร้อยละ	จำนวน	ร้อยละ	จำนวน	ร้อยละ	จำนวน	ร้อยละ	จำนวน	ร้อยละ	จำนวน	ร้อยละ	จำนวน	ร้อยละ	จำนวน	ร้อยละ	จำนวน	ร้อยละ	จำนวน	ร้อยละ	
2. มนุษยศาสตร์และสังคมศาสตร์	643	33.2	218	11.3	526	27.1	278	14.3	-	-	40	2.1	15	0.8	41	2.1	116	6.0	61	3.2	1,938
คณะบริหารธุรกิจ	188	40.4	45	9.7	110	23.7	80	17.2	-	-	5	1.1	3	0.7	11	2.4	13	2.8	10	2.2	465
คณะมนุษยศาสตร์	160	34.2	42	9.0	132	28.2	59	12.6	-	-	10	2.1	2	0.4	15	3.2	31	6.6	17	3.6	468
คณะศึกษาศาสตร์	54	20.6	48	18.3	92	35.1	22	8.4	-	-	10	3.8	2	0.8	5	1.9	23	8.8	6	2.3	262
คณะเศรษฐศาสตร์	100	30.0	35	10.5	91	27.3	61	18.3	-	-	7	2.1	3	0.9	4	1.2	21	6.3	11	3.3	333
คณะสังคมศาสตร์	141	34.4	48	11.7	101	24.6	56	13.7	-	-	8	2.0	5	1.2	6	1.5	28	6.8	17	4.2	410
3. วิทยาศาสตร์สุขภาพ	140	32.9	54	12.7	123	28.9	66	15.5	-	-	3	0.7	4	0.9	4	0.9	21	4.9	10	2.4	425
คณะเทคนิคการสัตวแพทย์	42	22.3	30	16.0	65	34.6	26	13.8	-	-	3	1.6	3	1.6	-	-	15	8.0	4	2.1	188
คณะวิทยาศาสตร์	46	47.9	2	2.1	29	30.2	13	13.5	-	-	-	-	-	-	3	3.1	-	-	3	3.1	96
คณะสัตวแพทยศาสตร์	52	36.9	22	15.6	29	20.6	27	19.2	-	-	-	-	1	0.7	1	0.7	6	4.3	3	2.1	141
๑ กลุ่มสาขาวิชา / ภาคพิเศษ	1,064	43.1	179	7.3	507	20.5	450	18.2	1	0.0	40	1.6	25	1.0	34	1.4	91	3.7	77	3.1	2,468
1. วิทยาศาสตร์และเทคโนโลยี	371	45.3	67	8.2	169	20.6	137	16.7	1	0.1	12	1.5	6	0.7	10	1.2	29	3.5	17	2.1	819
คณะเกษตร	4	57.1	1	14.3	1	14.3	1	14.3	-	-	-	-	-	-	-	-	-	-	-	-	7
คณะวิทยาศาสตร์	91	49.5	10	5.4	45	24.5	19	10.3	-	-	2	1.1	2	1.1	2	1.1	9	4.9	4	2.2	184
คณะวิศวกรรมศาสตร์	250	43.6	54	9.4	115	20.0	106	18.5	1	0.2	8	1.4	4	0.7	7	1.2	17	3.0	12	2.1	574
คณะอุตสาหกรรมเกษตร	26	48.2	2	3.7	8	14.8	11	20.4	-	-	2	3.7	-	-	1	1.9	3	5.6	1	1.9	54
2. มนุษยศาสตร์และสังคมศาสตร์	643	43.4	79	5.3	303	20.5	286	19.3	-	-	22	1.5	17	1.2	22	1.5	55	3.7	55	3.7	1,482
คณะบริหารธุรกิจ	107	47.8	8	3.6	40	17.9	48	21.4	-	-	2	0.9	1	0.5	4	1.8	7	3.1	7	3.1	224
คณะมนุษยศาสตร์	102	44.7	10	4.4	48	21.1	46	20.2	-	-	3	1.3	-	-	3	1.3	9	4.0	7	3.1	228
คณะเศรษฐศาสตร์	230	46.4	21	4.2	85	17.1	110	22.2	-	-	4	0.8	6	1.2	6	1.2	14	2.8	20	4.0	496
คณะสังคมศาสตร์	204	38.2	40	7.5	130	24.3	82	15.4	-	-	13	2.4	10	1.9	9	1.7	25	4.7	21	3.9	534
3. วิทยาศาสตร์สุขภาพ	50	29.9	33	19.8	35	21.0	27	16.2	-	-	6	3.6	2	1.2	2	1.2	7	4.2	5	3.0	167
คณะเทคนิคการสัตวแพทย์	50	29.9	33	19.8	35	21.0	27	16.2	-	-	6	3.6	2	1.2	2	1.2	7	4.2	5	3.0	167

ตารางที่ 18 (ต่อ)

ส่วนกลาง - วิทยาเขต / กลุ่มสาขาวิชา / คณะ / ประเภทโครงการ	ลักษณะที่อยู่อาศัยในระหว่างการศึกษา																				รวม
	บ้าน		หอพัก มหาวิทยาลัย		หอพัก เอกชน / ห้องเช่า		คอนโดมิเนียม / แมนชั่น		วัด		บ้านเช่า		บ้านพักสวัสดิการ		ตึกแถว / อาคารพาณิชย์		แฟลต / อพาร์ทเมนท์		ทาวน์เฮาส์ / ทาวน์โฮม		
	จำนวน	ร้อยละ	จำนวน	ร้อยละ	จำนวน	ร้อยละ	จำนวน	ร้อยละ	จำนวน	ร้อยละ	จำนวน	ร้อยละ	จำนวน	ร้อยละ	จำนวน	ร้อยละ	จำนวน	ร้อยละ	จำนวน	ร้อยละ	
๒ วิทยาเขต กำแพงแสน	287	8.4	1,398	40.9	1,325	38.8	232	6.8	1	0.0	40	1.2	10	0.3	16	0.5	93	2.7	16	0.5	3,418
๑ กลุ่มสาขาวิชา / ภาคปกติ	200	8.2	1,088	44.4	913	37.3	126	5.2	1	0.0	30	1.2	8	0.3	13	0.5	60	2.5	9	0.4	2,448
1. วิทยาศาสตร์และเทคโนโลยี	103	8.4	573	46.6	438	35.6	62	5.0	-	-	12	1.0	5	0.4	7	0.6	27	2.2	2	0.2	1,229
คณะเกษตร กำแพงแสน	35	8.1	220	50.9	142	32.9	22	5.1	-	-	2	0.5	-	-	1	0.2	10	2.3	-	-	432
คณะประมง*	9	12.2	23	31.1	34	46.0	3	4.1	-	-	2	2.7	-	-	-	-	2	2.7	1	1.4	74
คณะวิศวกรรมศาสตร์ กำแพงแสน	20	6.3	138	43.4	125	39.3	21	6.6	-	-	2	0.6	1	0.3	4	1.3	6	1.9	1	0.3	318
คณะศิลปศาสตร์และวิทยาศาสตร์	32	9.3	165	48.0	114	33.1	15	4.4	-	-	6	1.7	3	0.9	2	0.6	7	2.0	-	-	344
คณะสิ่งแวดล้อม**	7	11.5	27	44.3	23	37.7	1	1.6	-	-	-	-	1	1.6	-	-	2	3.3	-	-	61
2. มนุษยศาสตร์และสังคมศาสตร์	90	8.1	474	42.8	420	37.9	60	5.4	1	0.1	15	1.4	3	0.3	6	0.5	31	2.8	7	0.6	1,107
คณะศิลปศาสตร์และวิทยาศาสตร์	70	8.3	336	40.0	342	40.7	48	5.7	-	-	11	1.3	3	0.4	5	0.6	22	2.6	4	0.5	841
คณะศึกษาศาสตร์และพัฒนศาสตร์	20	7.5	138	51.9	78	29.3	12	4.5	1	0.4	4	1.5	-	-	1	0.4	9	3.4	3	1.1	266
3. วิทยาศาสตร์สุขภาพ	7	6.3	41	36.6	55	49.1	4	3.6	-	-	3	2.7	-	-	-	-	2	1.8	-	-	112
คณะวิทยาศาสตร์การกีฬา	7	6.3	41	36.6	55	49.1	4	3.6	-	-	3	2.7	-	-	-	-	2	1.8	-	-	112
๑ กลุ่มสาขาวิชา / ภาคพิเศษ	87	9.0	310	32.0	412	42.5	106	10.9	-	-	10	1.0	2	0.2	3	0.3	33	3.4	7	0.7	970
1. วิทยาศาสตร์และเทคโนโลยี	21	11.4	54	29.4	86	46.7	16	8.7	-	-	1	0.5	1	0.5	1	0.5	1	0.5	3	1.6	184
คณะวิศวกรรมศาสตร์ กำแพงแสน	9	12.3	20	27.4	35	48.0	7	9.6	-	-	-	-	-	-	-	-	1	1.4	1	1.4	73
คณะศิลปศาสตร์และวิทยาศาสตร์	12	10.8	34	30.6	51	46.0	9	8.1	-	-	1	0.9	1	0.9	1	0.9	-	-	2	1.8	111
2. มนุษยศาสตร์และสังคมศาสตร์	63	8.4	243	32.4	312	41.5	88	11.7	-	-	9	1.2	1	0.1	1	0.1	30	4.0	4	0.5	751
คณะศิลปศาสตร์และวิทยาศาสตร์	63	8.4	243	32.4	312	41.5	88	11.7	-	-	9	1.2	1	0.1	1	0.1	30	4.0	4	0.5	751
3. วิทยาศาสตร์สุขภาพ	3	8.6	13	37.1	14	40.0	2	5.7	-	-	-	-	-	-	1	2.9	2	5.7	-	-	35
คณะวิทยาศาสตร์การกีฬา	3	8.6	13	37.1	14	40.0	2	5.7	-	-	-	-	-	-	1	2.9	2	5.7	-	-	35
๓ วิทยาเขตศรีราชา	309	10.4	1,161	39.0	899	30.2	368	12.4	3	0.1	60	2.0	4	0.1	25	0.8	118	4.0	32	1.1	2,979
๑ กลุ่มสาขาวิชา / ภาคปกติ	189	9.7	848	43.3	569	29.1	181	9.3	1	0.1	40	2.0	3	0.2	17	0.9	86	4.4	23	1.2	1,957
1. วิทยาศาสตร์และเทคโนโลยี	110	11.3	457	47.1	255	26.3	61	6.3	-	-	26	2.7	2	0.2	10	1.0	35	3.6	14	1.4	970
คณะพาณิชยศาสตร์บริหารธุรกิจ	12	6.9	157	90.2	-	-	1	0.6	-	-	2	1.2	1	0.6	-	-	-	-	1	0.6	174
คณะวิทยาศาสตร์ ศรีราชา	39	11.7	122	36.5	115	34.4	24	7.2	-	-	4	1.2	1	0.3	2	0.6	22	6.6	5	1.5	334
คณะวิศวกรรมศาสตร์ศรีราชา	59	12.8	178	38.5	140	30.3	36	7.8	-	-	20	4.3	-	-	8	1.7	13	2.8	8	1.7	462
2. มนุษยศาสตร์และสังคมศาสตร์	79	8.0	391	39.6	314	31.8	120	12.2	1	0.1	14	1.4	1	0.1	7	0.7	51	5.2	9	0.9	987
คณะวิทยาการจัดการ	67	8.1	334	40.5	255	31.0	95	11.5	1	0.1	13	1.6	1	0.1	5	0.6	45	5.5	8	1.0	824
คณะเศรษฐศาสตร์ ศรีราชา	12	7.4	57	35.0	59	36.2	25	15.3	-	-	1	0.6	-	-	2	1.2	6	3.7	1	0.6	163

ตารางที่ 18 (ต่อ)

ส่วนกลาง - วิทยาเขต / กลุ่มสาขาวิชา / คณะ / ประเภทโครงการ	ลักษณะที่อยู่อาศัยในระหว่างการศึกษา																				รวม
	บ้าน		หอพัก มหาวิทยาลัย		หอพัก เอกชน / ห้องเช่า		คอนโดมิเนียม / แมนชั่น		วัด		บ้านเช่า		บ้านพักสวัสดิการ		ตึกแถว / อาคารพาณิชย์		แฟลต / อพาร์ทเมนท์		ทาวน์เฮ้าส์ / ทาวน์โฮม		
	จำนวน	ร้อยละ	จำนวน	ร้อยละ	จำนวน	ร้อยละ	จำนวน	ร้อยละ	จำนวน	ร้อยละ	จำนวน	ร้อยละ	จำนวน	ร้อยละ	จำนวน	ร้อยละ	จำนวน	ร้อยละ	จำนวน	ร้อยละ	
๑ กลุ่มสาขาวิชา / ภาคพิเศษ	120	11.7	313	30.6	330	32.3	187	18.3	2	0.2	20	2.0	1	0.1	8	0.8	32	3.1	9	0.9	1,022
1. วิทยาศาสตร์และเทคโนโลยี	26	18.8	41	29.7	44	31.9	20	14.5	-	-	4	2.9	-	-	1	0.7	1	0.7	1	0.7	138
คณะวิทยาศาสตร์ ศรีราชา	17	20.5	23	27.7	27	32.5	11	13.3	-	-	2	2.4	-	-	1	1.2	1	1.2	1	1.2	83
คณะวิศวกรรมศาสตร์ศรีราชา	9	16.4	18	32.7	17	30.9	9	16.4	-	-	2	3.6	-	-	-	-	-	-	-	-	55
2. มนุษยศาสตร์และสังคมศาสตร์	94	10.6	272	30.8	286	32.4	167	18.9	2	0.2	16	1.8	1	0.1	7	0.8	31	3.5	8	0.9	884
คณะวิทยาการจัดการ	89	10.7	259	31.0	270	32.3	156	18.7	2	0.2	16	1.9	1	0.1	7	0.8	28	3.4	8	1.0	836
คณะเศรษฐศาสตร์ ศรีราชา	5	10.4	13	27.1	16	33.3	11	22.9	-	-	-	-	-	-	-	-	3	6.3	-	-	48
๔ วิทยาเขตเฉลิมพระเกียรติ จังหวัดสกลนคร	106	8.6	722	58.5	378	30.6	3	0.2	-	-	17	1.4	2	0.2	2	0.2	4	0.3	1	0.1	1,235
๑ กลุ่มสาขาวิชา / ภาคปกติ	106	8.6	722	58.5	378	30.6	3	0.2	-	-	17	1.4	2	0.2	2	0.2	4	0.3	1	0.1	1,235
1. วิทยาศาสตร์และเทคโนโลยี	34	7.0	283	58.5	154	31.8	1	0.2	-	-	10	2.1	-	-	-	-	1	0.2	1	0.2	484
คณะทรัพยากรธรรมชาติและอุตสาหกรรมเกษตร	5	4.4	65	56.5	42	36.5	-	-	-	-	3	2.6	-	-	-	-	-	-	-	-	115
คณะวิทยาศาสตร์และวิศวกรรมศาสตร์	29	7.9	218	59.1	112	30.4	1	0.3	-	-	7	1.9	-	-	-	-	1	0.3	1	0.3	369
2. มนุษยศาสตร์และสังคมศาสตร์	55	10.6	292	56.1	162	31.1	1	0.2	-	-	5	1.0	2	0.4	2	0.4	2	0.4	-	-	521
คณะศิลปศาสตร์และวิทยาการจัดการ	55	10.6	292	56.1	162	31.1	1	0.2	-	-	5	1.0	2	0.4	2	0.4	2	0.4	-	-	521
3. วิทยาศาสตร์สุขภาพ	17	7.4	147	63.9	62	27.0	1	0.4	-	-	2	0.9	-	-	-	-	1	0.4	-	-	230
คณะสาธารณสุขศาสตร์	17	7.4	147	63.9	62	27.0	1	0.4	-	-	2	0.9	-	-	-	-	1	0.4	-	-	230
๕ โครงการจัดตั้งวิทยาเขตสุพรรณบุรี	7	9.1	37	48.1	28	36.4	3	3.9	-	-	-	-	-	-	-	-	1	1.3	1	1.3	77
๑ กลุ่มสาขาวิชา / ภาคปกติ	7	9.1	37	48.1	28	36.4	3	3.9	-	-	-	-	-	-	-	-	1	1.3	1	1.3	77
1. มนุษยศาสตร์และสังคมศาสตร์	7	9.1	37	48.1	28	36.4	3	3.9	-	-	-	-	-	-	-	-	1	1.3	1	1.3	77
สำนักงานโครงการจัดตั้งวิทยาเขตสุพรรณบุรี	7	9.1	37	48.1	28	36.4	3	3.9	-	-	-	-	-	-	-	-	1	1.3	1	1.3	77
๖ สถาบันสมทบ	15	20.3	52	70.3	5	6.8	1	1.4	-	-	-	-	-	-	1	1.4	-	-	-	-	74
๑ กลุ่มสาขาวิชา / ภาคปกติ	15	20.3	52	70.3	5	6.8	1	1.4	-	-	-	-	-	-	1	1.4	-	-	-	-	74
1. วิทยาศาสตร์และเทคโนโลยี	15	20.3	52	70.3	5	6.8	1	1.4	-	-	-	-	-	-	1	1.4	-	-	-	-	74
วิทยาลัยการชลประทาน	15	20.3	52	70.3	5	6.8	1	1.4	-	-	-	-	-	-	1	1.4	-	-	-	-	74
2. วิทยาศาสตร์สุขภาพ	-	-	-	-	-	-	-	-	-	-	-	-	-	-	-	-	-	-	-	-	-
วิทยาลัยพยาบาลบรมราชชนนี นพรัตน์วชิระ	-	-	-	-	-	-	-	-	-	-	-	-	-	-	-	-	-	-	-	-	-

หมายเหตุ : * - เป็นคณะเดียวกับบางเขน แต่จัดการเรียนการสอนหลักสูตรวิทยาศาสตร์บัณฑิต สาขาวิชาเพาะเลี้ยงสัตว์น้ำ ณ วิทยาเขตกำแพงแสน

** - เป็นคณะเดียวกับบางเขน แต่จัดการเรียนการสอนหลักสูตรวิทยาศาสตร์บัณฑิต สาขาวิชาวิทยาศาสตร์และเทคโนโลยีสิ่งแวดล้อม ณ วิทยาเขตกำแพงแสน

- ไม่รวมนิสิตใหม่ที่ไม่ระบุ จำนวน 875 คน

ตารางที่ 19 จำนวนและร้อยละของนิสิตใหม่ จำแนกตามบุคคลที่พักอาศัยอยู่ด้วย และส่วนกลาง - วิทยาเขต / กลุ่มสาขาวิชา / คณะ / ประเภทโครงการ

(n = 16,622)

ส่วนกลาง - วิทยาเขต / กลุ่มสาขาวิชา / คณะ / ประเภทโครงการ	บุคคลที่พักอาศัยอยู่ด้วย														รวม
	บิดาและมารดา		บิดาหรือมารดา		ญาติ/พี่น้อง		เพื่อน		คนเดียวตามลำพัง		ครู-อาจารย์		อื่นๆ		
	จำนวน	ร้อยละ	จำนวน	ร้อยละ	จำนวน	ร้อยละ	จำนวน	ร้อยละ	จำนวน	ร้อยละ	จำนวน	ร้อยละ	จำนวน	ร้อยละ	
◆ รวมทั้งหมด	4,026	25.6	1,543	9.8	1,204	7.6	5,640	35.8	3,335	21.2	3	0.0	3	0.0	15,754
☐ มหาวิทยาลัยเกษตรศาสตร์	4,008	25.6	1,536	9.8	1,200	7.7	5,621	35.9	3,309	21.1	3	0.0	3	0.0	15,680
◎ ส่วนกลาง / วิทยาเขต															
- บางเขน	2,742	34.4	942	11.8	841	10.6	1,825	22.9	1,612	20.2	2	0.0	-	-	7,964
- วิทยาเขตกำแพงแสน	615	18.0	267	7.8	138	4.0	1,730	50.5	672	19.6	1	0.0	-	-	3,423
- วิทยาเขตศรีราชา	442	14.8	251	8.4	131	4.4	1,387	46.6	765	25.7	-	-	3	0.1	2,979
- วิทยาเขตเฉลิมพระเกียรติ จังหวัดสกลนคร	189	15.3	69	5.6	86	7.0	651	52.6	242	19.6	-	-	-	-	1,237
- โครงการจัดตั้งวิทยาเขตสุพรรณบุรี	20	26.0	7	9.1	4	5.2	28	36.4	18	23.4	-	-	-	-	77
◎ กลุ่มสาขาวิชา															
- วิทยาศาสตร์และเทคโนโลยี	1,815	26.1	642	9.2	533	7.7	2,511	36.1	1,458	20.9	1	0.0	1	0.0	6,961
- มนุษยศาสตร์และสังคมศาสตร์	1,920	24.8	804	10.4	611	7.9	2,759	35.6	1,652	21.3	1	0.0	2	0.0	7,749
- วิทยาศาสตร์สุขภาพ	273	28.1	90	9.3	56	5.8	351	36.2	199	20.5	1	0.1	-	-	970
◎ คณะ															
- เกษตร	101	22.0	38	8.3	59	12.9	153	33.3	108	23.5	-	-	-	-	459
- เทคนิคการสัตวแพทย์	100	28.2	52	14.6	27	7.6	100	28.2	75	21.1	1	0.3	-	-	355
- บริหารธุรกิจ	275	39.8	85	12.3	83	12.0	115	16.6	132	19.1	1	0.1	-	-	691
- ประมง	103	26.8	46	11.9	38	9.9	129	33.5	69	17.9	-	-	-	-	385
- มนุษยศาสตร์	251	36.2	100	14.4	72	10.4	126	18.2	145	20.9	-	-	-	-	694
- วนศาสตร์	43	13.0	18	5.4	25	7.6	162	48.9	83	25.1	-	-	-	-	331
- วิทยาศาสตร์	323	33.5	112	11.6	112	11.6	225	23.3	193	20.0	-	-	-	-	965
- วิศวกรรมศาสตร์	519	42.4	108	8.8	102	8.3	230	18.8	264	21.6	-	-	-	-	1,223
- ศึกษาศาสตร์	64	24.3	24	9.1	30	11.4	84	31.9	61	23.2	-	-	-	-	263
- เศรษฐศาสตร์	312	37.8	107	13.0	104	12.6	144	17.4	159	19.2	-	-	-	-	826
- สถาปัตยกรรมศาสตร์	39	28.9	22	16.3	11	8.1	38	28.1	25	18.5	-	-	-	-	135
- สิ่งแวดล้อม	59	23.0	35	13.7	19	7.4	104	40.6	39	15.2	-	-	-	-	256

ตารางที่ 19 (ต่อ)

ส่วนกลาง - วิทยาเขต / กลุ่มสาขาวิชา / คณะ / ประเภทโครงการ	บุคคลที่พังกอาศัยอยู่ด้วย														รวม
	บิดาและมารดา		บิดาหรือมารดา		ญาติ/พี่น้อง		เพื่อน		คนเดียวตามลำพัง		ครู-อาจารย์		อื่นๆ		
	จำนวน	ร้อยละ	จำนวน	ร้อยละ	จำนวน	ร้อยละ	จำนวน	ร้อยละ	จำนวน	ร้อยละ	จำนวน	ร้อยละ	จำนวน	ร้อยละ	
- สังคมศาสตร์	345	36.5	143	15.1	105	11.1	156	16.5	195	20.7	-	-	-	-	944
- สัตวแพทยศาสตร์	59	41.8	9	6.4	14	9.9	28	19.9	31	22.0	-	-	-	-	141
- อุตสาหกรรมเกษตร	153	41.9	51	14.0	37	10.1	72	19.7	52	14.2	-	-	-	-	365
- เกษตร กำแพงแสน	76	17.6	24	5.6	14	3.2	249	57.6	68	15.7	1	0.2	-	-	432
- วิทยาศาสตร์การกีฬา	28	18.9	13	8.8	2	1.4	75	50.7	30	20.3	-	-	-	-	148
- วิศวกรรมศาสตร์ กำแพงแสน	69	17.6	28	7.2	17	4.3	184	47.1	93	23.8	-	-	-	-	391
- ศิลปศาสตร์และวิทยาศาสตร์	381	18.6	168	8.2	85	4.1	1,017	49.6	399	19.5	-	-	-	-	2,050
- ศึกษาศาสตร์และพัฒนศาสตร์	34	12.8	20	7.5	15	5.6	141	53.0	56	21.1	-	-	-	-	266
- พาณิชยนาวินานาชาติ	26	14.9	18	10.3	9	5.2	91	52.3	29	16.7	-	-	1	0.6	174
- วิทยาการจัดการ	226	13.6	136	8.2	81	4.9	790	47.6	426	25.7	-	-	1	0.1	1,660
- วิทยาศาสตร์ ศรีราชา	73	17.5	44	10.6	18	4.3	172	41.2	110	26.4	-	-	-	-	417
- วิศวกรรมศาสตร์ศรีราชา	90	17.4	40	7.7	16	3.1	232	44.9	139	26.9	-	-	-	-	517
- เศรษฐศาสตร์ ศรีราชา	27	12.8	13	6.2	7	3.3	102	48.3	61	28.9	-	-	1	0.5	211
- ทรัพยากรธรรมชาติและอุตสาหกรรมเกษตร	24	20.9	4	3.5	10	8.7	54	47.0	23	20.0	-	-	-	-	115
- วิทยาศาสตร์และวิศวกรรมศาสตร์	52	14.1	21	5.7	25	6.8	186	50.4	85	23.0	-	-	-	-	369
- ศิลปศาสตร์และวิทยาการจัดการ	77	14.7	33	6.3	45	8.6	270	51.6	98	18.7	-	-	-	-	523
- สาธารณสุขศาสตร์	36	15.7	11	4.8	6	2.6	141	61.3	36	15.7	-	-	-	-	230
- สำนักงานโครงการจัดตั้งวิทยาเขตสุพรรณบุรี	20	26.0	7	9.1	4	5.2	28	36.4	18	23.4	-	-	-	-	77
- วิทยาลัยบูรณาการศาสตร์	23	34.3	6	9.0	8	11.9	23	34.3	7	10.4	-	-	-	-	67
๑ ประเภทโครงการ															
- ภาคปกติ	2,624	23.4	1,032	9.2	850	7.6	4,378	39.0	2,332	20.8	2	0.0	2	0.0	11,220
- ภาคพิเศษ	1,384	31.0	504	11.3	350	7.8	1,243	27.9	977	21.9	1	0.0	1	0.0	4,460

ตารางที่ 19 (ต่อ)

ส่วนกลาง - วิทยาเขต / กลุ่มสาขาวิชา / คณะ / ประเภทโครงการ	บุคคลที่พังกายอยู่ด้วย														รวม
	บิดาและมารดา		บิดาหรือมารดา		ญาติ/พี่น้อง		เพื่อน		คนเดียวตามลำพัง		ครู-อาจารย์		อื่นๆ		
	จำนวน	ร้อยละ	จำนวน	ร้อยละ	จำนวน	ร้อยละ	จำนวน	ร้อยละ	จำนวน	ร้อยละ	จำนวน	ร้อยละ	จำนวน	ร้อยละ	
① บางเขน	2,742	34.4	942	11.8	841	10.6	1,825	22.9	1,612	20.2	2	0.0	-	-	7,964
⊙ กลุ่มสาขาวิชา / ภาคปกติ	1,712	31.1	610	11.1	583	10.6	1,465	26.7	1,126	20.5	1	0.0	-	-	5,497
1. วิทยาศาสตร์และเทคโนโลยี	932	29.7	317	10.1	319	10.2	934	29.8	632	20.2	-	-	-	-	3,134
คณะเกษตร	97	21.5	38	8.4	59	13.1	152	33.6	106	23.5	-	-	-	-	452
คณะประมง	90	29.0	36	11.6	34	11.0	99	31.9	51	16.5	-	-	-	-	310
วิทยาลัยบูรณาการศาสตร์	23	34.3	6	9.0	8	11.9	23	34.3	7	10.5	-	-	-	-	67
คณะวนศาสตร์	43	13.0	18	5.4	25	7.6	162	48.9	83	25.1	-	-	-	-	331
คณะวิทยาศาสตร์	200	29.2	73	10.7	79	11.5	193	28.2	140	20.4	-	-	-	-	685
คณะวิศวกรรมศาสตร์	267	41.2	49	7.6	54	8.3	134	20.7	144	22.2	-	-	-	-	648
คณะสถาปัตยกรรมศาสตร์	39	28.9	22	16.3	11	8.2	38	28.2	25	18.5	-	-	-	-	135
คณะสิ่งแวดล้อม	45	23.1	31	15.9	18	9.2	70	35.9	31	15.9	-	-	-	-	195
คณะอุตสาหกรรมเกษตร	128	41.2	44	14.2	31	10.0	63	20.3	45	14.5	-	-	-	-	311
2. มนุษยศาสตร์และสังคมศาสตร์	624	32.2	251	13.0	230	11.9	437	22.6	395	20.4	1	0.1	-	-	1,938
คณะบริหารธุรกิจ	174	37.3	57	12.2	61	13.1	86	18.4	88	18.8	1	0.2	-	-	467
คณะมนุษยศาสตร์	150	32.2	68	14.6	54	11.6	98	21.0	96	20.6	-	-	-	-	466
คณะศึกษาศาสตร์	64	24.3	24	9.1	30	11.4	84	31.9	61	23.2	-	-	-	-	263
คณะเศรษฐศาสตร์	96	28.9	45	13.6	40	12.1	86	25.9	65	19.6	-	-	-	-	332
คณะสังคมศาสตร์	140	34.2	57	13.9	45	11.0	83	20.2	85	20.7	-	-	-	-	410
3. วิทยาศาสตร์สุขภาพ	156	36.7	42	9.9	34	8.0	94	22.1	99	23.3	-	-	-	-	425
คณะเทคนิคการสัตวแพทย์	47	25.0	28	14.9	13	6.9	59	31.4	41	21.8	-	-	-	-	188
คณะวิทยาศาสตร์	50	52.1	5	5.2	7	7.3	7	7.3	27	28.1	-	-	-	-	96
คณะสัตวแพทยศาสตร์	59	41.8	9	6.4	14	9.9	28	19.9	31	22.0	-	-	-	-	141

ตารางที่ 19 (ต่อ)

ส่วนกลาง - วิทยาเขต / กลุ่มสาขาวิชา / คณะ / ประเภทโครงการ	บุคคลที่พักอาศัยอยู่ด้วย														รวม
	บิดาและมารดา		บิดาหรือมารดา		ญาติ/พี่น้อง		เพื่อน		คนเดียวตามลำพัง		ครู-อาจารย์		อื่นๆ		
	จำนวน	ร้อยละ	จำนวน	ร้อยละ	จำนวน	ร้อยละ	จำนวน	ร้อยละ	จำนวน	ร้อยละ	จำนวน	ร้อยละ	จำนวน	ร้อยละ	
๑ กลุ่มสาขาวิชา / ภาคพิเศษ	1,030	41.8	332	13.5	258	10.5	360	14.6	486	19.7	1	0.0	-	-	2,467
1. วิทยาศาสตร์และเทคโนโลยี	354	43.2	100	12.2	80	9.8	131	16.0	155	18.9	-	-	-	-	820
คณะเกษตร	4	57.1	-	-	-	-	1	14.3	2	28.6	-	-	-	-	7
คณะวิทยาศาสตร์	73	39.7	34	18.5	26	14.1	25	13.6	26	14.1	-	-	-	-	184
คณะวิศวกรรมศาสตร์	252	43.8	59	10.3	48	8.4	96	16.7	120	20.9	-	-	-	-	575
คณะอุตสาหกรรมเกษตร	25	46.3	7	13.0	6	11.1	9	16.7	7	13.0	-	-	-	-	54
2. มนุษยศาสตร์และสังคมศาสตร์	623	42.1	208	14.1	164	11.1	188	12.7	297	20.1	-	-	-	-	1,480
คณะบริหารธุรกิจ	101	45.1	28	12.5	22	9.8	29	13.0	44	19.6	-	-	-	-	224
คณะมนุษยศาสตร์	101	44.3	32	14.0	18	7.9	28	12.3	49	21.5	-	-	-	-	228
คณะเศรษฐศาสตร์	216	43.7	62	12.6	64	13.0	58	11.7	94	19.0	-	-	-	-	494
คณะสังคมศาสตร์	205	38.4	86	16.1	60	11.2	73	13.7	110	20.6	-	-	-	-	534
3. วิทยาศาสตร์สุขภาพ	53	31.7	24	14.4	14	8.4	41	24.6	34	20.4	1	0.6	-	-	167
คณะเทคนิคการสัตวแพทย์	53	31.7	24	14.4	14	8.4	41	24.6	34	20.4	1	0.6	-	-	167
๒ วิทยาเขต กำแพงแสน	615	18.0	267	7.8	138	4.0	1,730	50.5	672	19.6	1	0.0	-	-	3,423
๑ กลุ่มสาขาวิชา / ภาคปกติ	420	17.1	197	8.0	96	3.9	1,271	51.8	467	19.1	1	0.0	-	-	2,452
1. วิทยาศาสตร์และเทคโนโลยี	216	17.6	89	7.2	46	3.7	631	51.3	248	20.2	1	0.1	-	-	1,231
คณะเกษตร กำแพงแสน	76	17.6	24	5.6	14	3.2	249	57.6	68	15.7	1	0.2	-	-	432
คณะประมง*	13	17.3	10	13.3	4	5.3	30	40.0	18	24.0	-	-	-	-	75
คณะวิศวกรรมศาสตร์ กำแพงแสน	53	16.7	23	7.2	12	3.8	152	47.8	78	24.5	-	-	-	-	318
คณะศิลปศาสตร์และวิทยาศาสตร์	60	17.4	28	8.1	15	4.4	166	48.1	76	22.0	-	-	-	-	345
คณะสิ่งแวดล้อม**	14	23.0	4	6.6	1	1.6	34	55.7	8	13.1	-	-	-	-	61
2. มนุษยศาสตร์และสังคมศาสตร์	185	16.7	99	8.9	48	4.3	581	52.4	195	17.6	-	-	-	-	1,108
คณะศิลปศาสตร์และวิทยาศาสตร์	151	17.9	79	9.4	33	3.9	440	52.3	139	16.5	-	-	-	-	842
คณะศึกษาศาสตร์และพัฒนศาสตร์	34	12.8	20	7.5	15	5.6	141	53.0	56	21.1	-	-	-	-	266

ตารางที่ 19 (ต่อ)

ส่วนกลาง - วิทยาเขต / กลุ่มสาขาวิชา / คณะ / ประเภทโครงการ	บุคคลที่พักอาศัยอยู่ด้วย														รวม
	บิดาและมารดา		บิดาหรือมารดา		ญาติ/พี่น้อง		เพื่อน		คนเดียวตามลำพัง		ครู-อาจารย์		อื่นๆ		
	จำนวน	ร้อยละ	จำนวน	ร้อยละ	จำนวน	ร้อยละ	จำนวน	ร้อยละ	จำนวน	ร้อยละ	จำนวน	ร้อยละ	จำนวน	ร้อยละ	
3. วิทยาศาสตร์สุขภาพ	19	16.8	9	8.0	2	1.8	59	52.2	24	21.2	-	-	-	-	113
คณะวิทยาศาสตร์การกีฬา	19	16.8	9	8.0	2	1.8	59	52.2	24	21.2	-	-	-	-	113
◎ กลุ่มสาขาวิชา / ภาคพิเศษ	195	20.1	70	7.2	42	4.3	459	47.3	205	21.1	-	-	-	-	971
1. วิทยาศาสตร์และเทคโนโลยี	48	26.1	9	4.9	10	5.4	80	43.5	37	20.1	-	-	-	-	184
คณะวิศวกรรมศาสตร์ กำแพงแสน	16	21.9	5	6.9	5	6.9	32	43.8	15	20.6	-	-	-	-	73
คณะศิลปศาสตร์และวิทยาศาสตร์	32	28.8	4	3.6	5	4.5	48	43.2	22	19.8	-	-	-	-	111
2. มนุษยศาสตร์และสังคมศาสตร์	138	18.4	57	7.6	32	4.3	363	48.3	162	21.5	-	-	-	-	752
คณะศิลปศาสตร์และวิทยาศาสตร์	138	18.4	57	7.6	32	4.3	363	48.3	162	21.5	-	-	-	-	752
3. วิทยาศาสตร์สุขภาพ	9	25.7	4	11.4	-	-	16	45.7	6	17.1	-	-	-	-	35
คณะวิทยาศาสตร์การกีฬา	9	25.7	4	11.4	-	-	16	45.7	6	17.1	-	-	-	-	35
๓ วิทยาเขตศรีราชา	442	14.8	251	8.4	131	4.4	1,387	46.6	765	25.7	-	-	3	0.1	2,979
◎ กลุ่มสาขาวิชา / ภาคปกติ	283	14.5	149	7.6	81	4.1	963	49.2	479	24.5	-	-	2	0.1	1,957
1. วิทยาศาสตร์และเทคโนโลยี	164	16.9	85	8.8	39	4.0	446	46.0	235	24.2	-	-	1	0.1	970
คณะพาณิชยศาสตร์บริหารธุรกิจ	26	14.9	18	10.3	9	5.2	91	52.3	29	16.7	-	-	1	0.6	174
คณะวิทยาศาสตร์ ศรีราชา	52	15.6	32	9.6	15	4.5	140	41.9	95	28.4	-	-	-	-	334
คณะวิศวกรรมศาสตร์ศรีราชา	86	18.6	35	7.6	15	3.3	215	46.5	111	24.0	-	-	-	-	462
2. มนุษยศาสตร์และสังคมศาสตร์	119	12.1	64	6.5	42	4.3	517	52.4	244	24.7	-	-	1	0.1	987
คณะวิทยาการจัดการ	98	11.9	55	6.7	37	4.5	434	52.7	200	24.3	-	-	-	-	824
คณะเศรษฐศาสตร์ ศรีราชา	21	12.9	9	5.5	5	3.1	83	50.9	44	27.0	-	-	1	0.6	163
◎ กลุ่มสาขาวิชา / ภาคพิเศษ	159	15.6	102	10.0	50	4.9	424	41.5	286	28.0	-	-	1	0.1	1,022
1. วิทยาศาสตร์และเทคโนโลยี	25	18.1	17	12.3	4	2.9	49	35.5	43	31.2	-	-	-	-	138
คณะวิทยาศาสตร์ ศรีราชา	21	25.3	12	14.5	3	3.6	32	38.6	15	18.1	-	-	-	-	83
คณะวิศวกรรมศาสตร์ศรีราชา	4	7.3	5	9.1	1	1.8	17	30.9	28	50.9	-	-	-	-	55

ตารางที่ 19 (ต่อ)

ส่วนกลาง - วิทยาเขต / กลุ่มสาขาวิชา / คณะ / ประเภทโครงการ	บุคคลที่พักอาศัยอยู่ด้วย														รวม
	บิดาและมารดา		บิดาหรือมารดา		ญาติ/พี่น้อง		เพื่อน		คนเดียวตามลำพัง		ครู-อาจารย์		อื่นๆ		
	จำนวน	ร้อยละ	จำนวน	ร้อยละ	จำนวน	ร้อยละ	จำนวน	ร้อยละ	จำนวน	ร้อยละ	จำนวน	ร้อยละ	จำนวน	ร้อยละ	
2. มนุษยศาสตร์และสังคมศาสตร์	134	15.2	85	9.6	46	5.2	375	42.4	243	27.5	-	-	1	0.1	884
คณะวิทยาการจัดการ	128	15.3	81	9.7	44	5.3	356	42.6	226	27.0	-	-	1	0.1	836
คณะเศรษฐศาสตร์ ศรีราชา	6	12.5	4	8.3	2	4.2	19	39.6	17	35.4	-	-	-	-	48
๔ วิทยาเขตเฉลิมพระเกียรติ จังหวัดสกลนคร	189	15.3	69	5.6	86	7.0	651	52.6	242	19.6	-	-	-	-	1,237
๑ กลุ่มสาขาวิชา / ภาคปกติ	189	15.3	69	5.6	86	7.0	651	52.6	242	19.6	-	-	-	-	1,237
1. วิทยาศาสตร์และเทคโนโลยี	76	15.7	25	5.2	35	7.2	240	49.6	108	22.3	-	-	-	-	484
คณะทรัพยากรธรรมชาติและอุตสาหกรรมเกษตร	24	20.9	4	3.5	10	8.7	54	47.0	23	20.0	-	-	-	-	115
คณะวิทยาศาสตร์และวิศวกรรมศาสตร์	52	14.1	21	5.7	25	6.8	186	50.4	85	23.0	-	-	-	-	369
2. มนุษยศาสตร์และสังคมศาสตร์	77	14.7	33	6.3	45	8.6	270	51.6	98	18.7	-	-	-	-	523
คณะศิลปศาสตร์และวิทยาการจัดการ	77	14.7	33	6.3	45	8.6	270	51.6	98	18.7	-	-	-	-	523
3. วิทยาศาสตร์สุขภาพ	36	15.7	11	4.8	6	2.6	141	61.3	36	15.7	-	-	-	-	230
คณะสาธารณสุขศาสตร์	36	15.7	11	4.8	6	2.6	141	61.3	36	15.7	-	-	-	-	230
๕ โครงการจัดตั้งวิทยาเขตสุพรรณบุรี	20	26.0	7	9.1	4	5.2	28	36.4	18	23.4	-	-	-	-	77
๑ กลุ่มสาขาวิชา / ภาคปกติ	20	26.0	7	9.1	4	5.2	28	36.4	18	23.4	-	-	-	-	77
1. มนุษยศาสตร์และสังคมศาสตร์	20	26.0	7	9.1	4	5.2	28	36.4	18	23.4	-	-	-	-	77
สำนักงานโครงการจัดตั้งวิทยาเขตสุพรรณบุรี	20	26.0	7	9.1	4	5.2	28	36.4	18	23.4	-	-	-	-	77
<input type="checkbox"/> สถาบันสมทบ	18	24.3	7	9.5	4	5.4	19	25.7	26	35.1	-	-	-	-	74
๑ กลุ่มสาขาวิชา / ภาคปกติ	18	24.3	7	9.5	4	5.4	19	25.7	26	35.1	-	-	-	-	74
1. วิทยาศาสตร์และเทคโนโลยี	18	24.3	7	9.5	4	5.4	19	25.7	26	35.1	-	-	-	-	74
วิทยาลัยการชลประทาน	18	24.3	7	9.5	4	5.4	19	25.7	26	35.1	-	-	-	-	74
2. วิทยาศาสตร์สุขภาพ	-	-	-	-	-	-	-	-	-	-	-	-	-	-	-
วิทยาลัยพยาบาลบรมราชชนนี นพรัตน์วชิระ	-	-	-	-	-	-	-	-	-	-	-	-	-	-	-

หมายเหตุ : * - เป็นคณะเดียวกับบางเขน แต่จัดการเรียนการสอนหลักสูตรวิทยาศาสตร์บัณฑิต สาขาวิชาเฉพาะเลี้ยงสัตว์น้ำ ณ วิทยาเขตกำแพงแสน

** - เป็นคณะเดียวกับบางเขน แต่จัดการเรียนการสอนหลักสูตรวิทยาศาสตร์บัณฑิต สาขาวิชาวิทยาศาสตร์และเทคโนโลยีสิ่งแวดล้อม ณ วิทยาเขตกำแพงแสน

- ไม่รวมนิสิตใหม่ที่ไม่ระบุ จำนวน 868 คน

ตารางที่ 20 จำนวนและร้อยละของนิสิตใหม่ จำแนกตามความประสงค์ในการขอรับเงินอุดหนุนการศึกษา และส่วนกลาง -
 วิทยาเขต / กลุ่มสาขาวิชา / คณะ / ประเภทโครงการ

(n = 16,622)

ส่วนกลาง - วิทยาเขต / กลุ่มสาขาวิชา / คณะ / ประเภทโครงการ	ความประสงค์ในการขอรับเงินอุดหนุนการศึกษา						รวม
	ไม่ประสงค์		ขอรับทุนการศึกษา		ขอกู้เงินจากกองทุนกู้ยืม		
	จำนวน	ร้อยละ	จำนวน	ร้อยละ	จำนวน	ร้อยละ	
◆ รวมทั้งหมด	6,706	42.5	5,032	31.9	4,033	25.6	15,771
▣ มหาวิทยาลัยเกษตรศาสตร์	6,687	42.6	4,993	31.8	4,017	25.6	15,697
◎ ส่วนกลาง / วิทยาเขต							
- บางเขน	3,758	47.1	2,704	33.9	1,518	19.0	7,980
- วิทยาเขตกำแพงแสน	1,352	39.5	975	28.5	1,097	32.0	3,424
- วิทยาเขตศรีราชา	1,267	42.5	812	27.3	900	30.2	2,979
- วิทยาเขตเฉลิมพระเกียรติ จังหวัดสกลนคร	275	22.2	481	38.9	481	38.9	1,237
- โครงการจัดตั้งวิทยาเขตสุพรรณบุรี	35	45.5	21	27.3	21	27.3	77
◎ กลุ่มสาขาวิชา							
- วิทยาศาสตร์และเทคโนโลยี	2,800	40.2	2,346	33.7	1,823	26.2	6,969
- มนุษยศาสตร์และสังคมศาสตร์	3,484	44.9	2,327	30.0	1,947	25.1	7,758
- วิทยาศาสตร์สุขภาพ	403	41.5	320	33.0	247	25.5	970
◎ คณะ							
- เกษตร	165	35.9	152	33.1	142	30.9	459
- เทคนิคการสัตวแพทย์	140	39.4	116	32.7	99	27.9	355
- บริหารธุรกิจ	428	61.8	215	31.1	49	7.1	692
- ประมง	142	36.6	130	33.5	116	29.9	388
- มนุษยศาสตร์	342	49.1	237	34.1	117	16.8	696
- วนศาสตร์	100	30.2	115	34.7	116	35.0	331
- วิทยาศาสตร์	442	45.8	326	33.7	198	20.5	966
- วิศวกรรมศาสตร์	622	50.9	465	38.0	136	11.1	1,223
- ศึกษาศาสตร์	84	31.9	110	41.8	69	26.2	263
- เศรษฐศาสตร์	439	52.9	268	32.3	123	14.8	830
- สถาปัตยกรรมศาสตร์	57	42.2	46	34.1	32	23.7	135
- สิ่งแวดล้อม	99	38.5	89	34.6	69	26.8	257
- สังคมศาสตร์	454	48.0	290	30.7	202	21.4	946
- สัตวแพทยศาสตร์	84	59.6	54	38.3	3	2.1	141
- อุตสาหกรรมเกษตร	186	50.8	110	30.1	70	19.1	366
- เกษตร กำแพงแสน	175	40.4	130	30.0	128	29.6	433
- วิทยาศาสตร์การกีฬา	60	40.5	43	29.1	45	30.4	148
- วิศวกรรมศาสตร์ กำแพงแสน	143	36.6	132	33.8	116	29.7	391
- ศิลปศาสตร์และวิทยาศาสตร์	826	40.3	546	26.6	678	33.1	2,050
- ศึกษาศาสตร์และพัฒนศาสตร์	94	35.3	81	30.5	91	34.2	266
- พาณิชยนาวินานาชาติ	53	30.5	60	34.5	61	35.1	174
- วิทยาการจัดการ	748	45.1	432	26.0	480	28.9	1,660
- วิทยาศาสตร์ ศรีราชา	168	40.3	118	28.3	131	31.4	417
- วิศวกรรมศาสตร์ศรีราชา	220	42.6	149	28.8	148	28.6	517
- เศรษฐศาสตร์ ศรีราชา	78	37.0	53	25.1	80	37.9	211

ตารางที่ 20 (ต่อ)

ส่วนกลาง - วิทยาเขต / กลุ่มสาขาวิชา / คณะ / ประเภทโครงการ	ความประสงค์ในการขอรับเงินอุดหนุนการศึกษา						รวม
	ไม่ประสงค์		ขอรับทุนการศึกษา		ขอกู้เงินจากกองทุนกู้ยืม		
	จำนวน	ร้อยละ	จำนวน	ร้อยละ	จำนวน	ร้อยละ	
- ทรัพยากรธรรมชาติและอุตสาหกรรมเกษตร	34	29.6	41	35.7	40	34.8	115
- วิทยาศาสตร์และวิศวกรรมศาสตร์	81	22.0	155	42.0	133	36.0	369
- ศิลปศาสตร์และวิทยาการจัดการ	125	23.9	186	35.6	212	40.5	523
- สาธารณสุขศาสตร์	35	15.2	99	43.0	96	41.7	230
- สำนักงานโครงการจัดตั้งวิทยาเขตสุพรรณบุรี	35	45.5	21	27.3	21	27.3	77
- วิทยาลัยบูรณาการศาสตร์	28	41.2	24	35.3	16	23.5	68
๑ ประเภทโครงการ							
- ภาคปกติ	4,543	40.4	3,727	33.2	2,964	26.4	11,234
- ภาคพิเศษ	2,144	48.0	1,266	28.4	1,053	23.6	4,463
๑๑ บางเขน	3,758	47.1	2,704	33.9	1,518	19.0	7,980
๑๑๑ กลุ่มสาขาวิชา / ภาคปกติ	2,514	45.6	1,936	35.1	1,060	19.2	5,510
1. วิทยาศาสตร์และเทคโนโลยี	1,313	41.8	1,112	35.4	716	22.8	3,141
คณะเกษตร	159	35.2	151	33.4	142	31.4	452
คณะประมง	110	35.1	107	34.2	96	30.7	313
วิทยาลัยบูรณาการศาสตร์	28	41.2	24	35.3	16	23.5	68
คณะวนศาสตร์	100	30.2	115	34.7	116	35.1	331
คณะวิทยาศาสตร์	271	39.5	270	39.4	145	21.1	686
คณะวิศวกรรมศาสตร์	352	54.3	231	35.7	65	10.0	648
คณะสถาปัตยกรรมศาสตร์	57	42.2	46	34.1	32	23.7	135
คณะสิ่งแวดล้อม	77	39.3	69	35.2	50	25.5	196
คณะอุตสาหกรรมเกษตร	159	51.0	99	31.7	54	17.3	312
2. มนุษยศาสตร์และสังคมศาสตร์	947	48.7	694	35.7	303	15.6	1,944
คณะบริหารธุรกิจ	286	61.1	148	31.6	34	7.3	468
คณะมนุษยศาสตร์	224	47.9	165	35.3	79	16.9	468
คณะศึกษาศาสตร์	84	31.9	110	41.8	69	26.2	263
คณะเศรษฐศาสตร์	158	47.3	126	37.7	50	15.0	334
คณะสังคมศาสตร์	195	47.5	145	35.3	71	17.3	411
3. วิทยาศาสตร์สุขภาพ	254	59.8	130	30.6	41	9.7	425
คณะเทคนิคการสัตวแพทย์	86	45.7	68	36.2	34	18.1	188
คณะวิทยาศาสตร์	84	87.5	8	8.3	4	4.2	96
คณะสัตวแพทยศาสตร์	84	59.6	54	38.3	3	2.1	141
๑๑๑๑ กลุ่มสาขาวิชา / ภาคพิเศษ	1,244	50.4	768	31.1	458	18.5	2,470
1. วิทยาศาสตร์และเทคโนโลยี	390	47.6	294	35.9	136	16.6	820
คณะเกษตร	6	85.7	1	14.3	-	-	7
คณะวิทยาศาสตร์	87	47.3	48	26.1	49	26.6	184
คณะวิศวกรรมศาสตร์	270	47.0	234	40.7	71	12.4	575
คณะอุตสาหกรรมเกษตร	27	50.0	11	20.4	16	29.6	54

ตารางที่ 20 (ต่อ)

ส่วนกลาง - วิทยาเขต / กลุ่มสาขาวิชา / คณะ / ประเภทโครงการ	ความประสงค์ในการขอรับเงินอุดหนุนการศึกษา						รวม
	ไม่ประสงค์		ขอรับทุนการศึกษา		ขอกู้เงินจากกองทุนกู้ยืม		
	จำนวน	ร้อยละ	จำนวน	ร้อยละ	จำนวน	ร้อยละ	
2. มนุษยศาสตร์และสังคมศาสตร์	800	53.9	426	28.7	257	17.3	1,483
คณะบริหารธุรกิจ	142	63.4	67	29.9	15	6.7	224
คณะมนุษยศาสตร์	118	51.8	72	31.6	38	16.7	228
คณะเศรษฐศาสตร์	281	56.7	142	28.6	73	14.7	496
คณะสังคมศาสตร์	259	48.4	145	27.1	131	24.5	535
3. วิทยาศาสตร์สุขภาพ	54	32.3	48	28.7	65	38.9	167
คณะเทคนิคการสัตวแพทย์	54	32.3	48	28.7	65	38.9	167
② วิทยาเขต กำแพงแสน	1,352	39.5	975	28.5	1,097	32.0	3,424
◎ กลุ่มสาขาวิชา / ภาคปกติ	934	38.1	741	30.2	778	31.7	2,453
1. วิทยาศาสตร์และเทคโนโลยี	456	37.0	376	30.5	400	32.5	1,232
คณะเกษตร กำแพงแสน	175	40.4	130	30.0	128	29.6	433
คณะประมง*	32	42.7	23	30.7	20	26.7	75
คณะวิศวกรรมศาสตร์ กำแพงแสน	112	35.2	110	34.6	96	30.2	318
คณะศิลปศาสตร์และวิทยาศาสตร์	115	33.3	93	27.0	137	39.7	345
คณะสิ่งแวดล้อม**	22	36.1	20	32.8	19	31.2	61
2. มนุษยศาสตร์และสังคมศาสตร์	436	39.4	328	29.6	344	31.1	1,108
คณะศิลปศาสตร์และวิทยาศาสตร์	342	40.6	247	29.3	253	30.1	842
คณะศึกษาศาสตร์และพัฒนศาสตร์	94	35.3	81	30.5	91	34.2	266
3. วิทยาศาสตร์สุขภาพ	42	37.2	37	32.7	34	30.1	113
คณะวิทยาศาสตร์การกีฬา	42	37.2	37	32.7	34	30.1	113
◎ กลุ่มสาขาวิชา / ภาคพิเศษ	418	43.1	234	24.1	319	32.9	971
1. วิทยาศาสตร์และเทคโนโลยี	85	46.2	41	22.3	58	31.5	184
คณะวิศวกรรมศาสตร์ กำแพงแสน	31	42.5	22	30.1	20	27.4	73
คณะศิลปศาสตร์และวิทยาศาสตร์	54	48.7	19	17.1	38	34.2	111
2. มนุษยศาสตร์และสังคมศาสตร์	315	41.9	187	24.9	250	33.2	752
คณะศิลปศาสตร์และวิทยาศาสตร์	315	41.9	187	24.9	250	33.2	752
3. วิทยาศาสตร์สุขภาพ	18	51.4	6	17.1	11	31.4	35
คณะวิทยาศาสตร์การกีฬา	18	51.4	6	17.1	11	31.4	35
③ วิทยาเขตศรีราชา	1,267	42.5	812	27.3	900	30.2	2,979
◎ กลุ่มสาขาวิชา / ภาคปกติ	785	40.1	548	28.0	624	31.9	1,957
1. วิทยาศาสตร์และเทคโนโลยี	374	38.6	290	29.9	306	31.6	970
คณะพาณิชยศาสตร์บริหารธุรกิจ	53	30.5	60	34.5	61	35.1	174
คณะวิทยาศาสตร์ ศรีราชา	128	38.3	97	29.0	109	32.6	334
คณะวิศวกรรมศาสตร์ศรีราชา	193	41.8	133	28.8	136	29.4	462
2. มนุษยศาสตร์และสังคมศาสตร์	411	41.6	258	26.1	318	32.2	987
คณะวิทยาการจัดการ	350	42.5	217	26.3	257	31.2	824
คณะเศรษฐศาสตร์ ศรีราชา	61	37.4	41	25.2	61	37.4	163

ตารางที่ 20 (ต่อ)

ส่วนกลาง - วิทยาเขต / กลุ่มสาขาวิชา / คณะ / ประเภทโครงการ	ความประสงค์ในการขอรับเงินอุดหนุนการศึกษา						รวม
	ไม่ประสงค์		ขอรับทุนการศึกษา		ขอกู้เงินจากกองทุนกู้ยืม		
	จำนวน	ร้อยละ	จำนวน	ร้อยละ	จำนวน	ร้อยละ	
๑ กลุ่มสาขาวิชา / ภาคพิเศษ	482	47.2	264	25.8	276	27.0	1,022
1. วิทยาศาสตร์และเทคโนโลยี	67	48.6	37	26.8	34	24.6	138
คณะวิทยาศาสตร์ ศรีราชา	40	48.2	21	25.3	22	26.5	83
คณะวิศวกรรมศาสตร์ศรีราชา	27	49.1	16	29.1	12	21.8	55
2. มนุษยศาสตร์และสังคมศาสตร์	415	47.0	227	25.7	242	27.4	884
คณะวิทยาการจัดการ	398	47.6	215	25.7	223	26.7	836
คณะเศรษฐศาสตร์ ศรีราชา	17	35.4	12	25.0	19	39.6	48
๔ วิทยาเขตเฉลิมพระเกียรติ จังหวัดสกลนคร	275	22.2	481	38.9	481	38.9	1,237
๑ กลุ่มสาขาวิชา / ภาคปกติ	275	22.2	481	38.9	481	38.9	1,237
1. วิทยาศาสตร์และเทคโนโลยี	115	23.8	196	40.5	173	35.7	484
คณะทรัพยากรธรรมชาติและอุตสาหกรรมเกษตร	34	29.6	41	35.7	40	34.8	115
คณะวิทยาศาสตร์และวิศวกรรมศาสตร์	81	22.0	155	42.0	133	36.0	369
2. มนุษยศาสตร์และสังคมศาสตร์	125	23.9	186	35.6	212	40.5	523
คณะศิลปศาสตร์และวิทยาการจัดการ	125	23.9	186	35.6	212	40.5	523
3. วิทยาศาสตร์สุขภาพ	35	15.2	99	43.0	96	41.7	230
คณะสาธารณสุขศาสตร์	35	15.2	99	43.0	96	41.7	230
๕ โครงการจัดตั้งวิทยาเขตสุพรรณบุรี	35	45.5	21	27.3	21	27.3	77
๑ กลุ่มสาขาวิชา / ภาคปกติ	35	45.5	21	27.3	21	27.3	77
1. มนุษยศาสตร์และสังคมศาสตร์	35	45.5	21	27.3	21	27.3	77
สำนักงานโครงการจัดตั้งวิทยาเขตสุพรรณบุรี	35	45.5	21	27.3	21	27.3	77
□ สถาบันสมทบ	19	25.7	39	52.7	16	21.6	74
๑ กลุ่มสาขาวิชา / ภาคปกติ	19	25.7	39	52.7	16	21.6	74
1. วิทยาศาสตร์และเทคโนโลยี	19	25.7	39	52.7	16	21.6	74
วิทยาลัยการชลประทาน	19	25.7	39	52.7	16	21.6	74
2. วิทยาศาสตร์สุขภาพ	-	-	-	-	-	-	-
วิทยาลัยพยาบาลบรมราชชนนีนพรัตน์วชิระ	-	-	-	-	-	-	-

หมายเหตุ : * - เป็นคณะเดียวกับบางเขน แต่จัดการเรียนการสอนหลักสูตรวิทยาศาสตร์บัณฑิต สาขาวิชาเพาะเลี้ยงสัตว์น้ำ ณ วิทยาเขตกำแพงแสน

** - เป็นคณะเดียวกับบางเขน แต่จัดการเรียนการสอนหลักสูตรวิทยาศาสตร์บัณฑิต สาขาวิชาวิทยาศาสตร์และเทคโนโลยีสิ่งแวดล้อม

ณ วิทยาเขตกำแพงแสน

- ไม่รวมนิสิตใหม่ที่ไม่ระบุ จำนวน 851 คน

ตารางที่ 21 จำนวนและร้อยละของนิสิตใหม่ จำแนกตามความประสงค์ในการทำงานพิเศษหรือฝึกงานในระหว่างปิดภาคเรียน และส่วนกลาง - วิทยาเขต / กลุ่มสาขาวิชา / คณะ / ประเภทโครงการ

(n = 16,622)

ส่วนกลาง / วิทยาเขต / กลุ่มสาขาวิชา / / ประเภทโครงการ	คณะ	ความประสงค์ในการทำงานพิเศษหรือฝึกงานในระหว่างปิดภาคเรียน				รวม
		ประสงค์		ไม่ประสงค์		
		จำนวน	ร้อยละ	จำนวน	ร้อยละ	
◆ รวมทั้งหมด		11,613	73.6	4,158	26.4	15,771
▣ มหาวิทยาลัยเกษตรศาสตร์		11,552	73.6	4,145	26.4	15,697
◎ ส่วนกลาง / วิทยาเขต						
- บางเขน		5,703	71.5	2,277	28.5	7,980
- วิทยาเขตกำแพงแสน		2,558	74.7	866	25.3	3,424
- วิทยาเขตศรีราชา		2,278	76.5	701	23.5	2,979
- วิทยาเขตเฉลิมพระเกียรติ จังหวัดสกลนคร		958	77.5	279	22.6	1,237
- โครงการจัดตั้งวิทยาเขตสุพรรณบุรี		55	71.4	22	28.6	77
◎ กลุ่มสาขาวิชา						
- วิทยาศาสตร์และเทคโนโลยี		5,189	74.5	1,780	25.5	6,969
- มนุษยศาสตร์และสังคมศาสตร์		5,706	73.5	2,052	26.5	7,758
- วิทยาศาสตร์สุขภาพ		657	67.7	313	32.3	970
◎ คณะ						
- เกษตร		351	76.5	108	23.5	459
- เทคนิคการสัตวแพทย์		262	73.8	93	26.2	355
- บริหารธุรกิจ		521	75.3	171	24.7	692
- ประมง		297	76.5	91	23.5	388
- มนุษยศาสตร์		511	73.4	185	26.6	696
- วนศาสตร์		247	74.6	84	25.4	331
- วิทยาศาสตร์		635	65.7	331	34.3	966
- วิศวกรรมศาสตร์		869	71.1	354	28.9	1,223
- ศึกษาศาสตร์		178	67.7	85	32.3	263
- เศรษฐศาสตร์		558	67.2	272	32.8	830
- สถาปัตยกรรมศาสตร์		97	71.9	38	28.1	135
- สิ่งแวดล้อม		202	78.6	55	21.4	257
- สังคมศาสตร์		664	70.2	282	29.8	946
- สัตวแพทยศาสตร์		101	71.6	40	28.4	141
- อุตสาหกรรมเกษตร		272	74.3	94	25.7	366
- เกษตร กำแพงแสน		322	74.4	111	25.6	433
- วิทยาศาสตร์การกีฬา		117	79.1	31	20.9	148
- วิศวกรรมศาสตร์ กำแพงแสน		298	76.2	93	23.8	391
- ศิลปศาสตร์และวิทยาศาสตร์		1,532	74.7	518	25.3	2,050
- ศึกษาศาสตร์และพัฒนศาสตร์		183	68.8	83	31.2	266
- พาณิชยนาวิธานชาติ		135	77.6	39	22.4	174
- วิทยาการจัดการ		1,267	76.3	393	23.7	1,660
- วิทยาศาสตร์ ศรีราชา		323	77.5	94	22.5	417
- วิศวกรรมศาสตร์ศรีราชา		389	75.2	128	24.8	517
- เศรษฐศาสตร์ ศรีราชา		164	77.7	47	22.3	211

ตารางที่ 21 (ต่อ)

ส่วนกลาง / วิทยาเขต / กลุ่มสาขาวิชา / / ประเภทโครงการ	คณะ	ความประสคิในการทำงานพิเศษหรือฝึกงานในระหว่างปิดภาคเรียน				รวม
		ประสคิ		ไม่ประสคิ		
		จำนวน	ร้อยละ	จำนวน	ร้อยละ	
- ทรัพยากรธรรมชาติและอุตสาหกรรมเกษตร		91	79.1	24	20.9	115
- วิทยาศาสตร์และวิศวกรรมศาสตร์		291	78.9	78	21.1	369
- ศิลปศาสตร์และวิทยาการจัดการ		407	77.8	116	22.2	523
- สาธารณสุขศาสตร์		169	73.5	61	26.5	230
- สำนักงานโครงการจัดตั้งวิทยาเขตสุพรรณบุรี		55	71.4	22	28.6	77
- วิทยาลัยบูรณาการศาสตร์		44	64.7	24	35.3	68
๑ ประเภทโครงการ						
- ภาคปกติ		8,389	74.7	2,845	25.3	11,234
- ภาคพิเศษ		3,163	70.9	1,300	29.1	4,463
๑ บางเขน		5,703	71.5	2,277	28.5	7,980
๑ กลุ่มสาขาวิชา / ภาคปกติ		3,981	72.3	1,529	27.8	5,510
1. วิทยาศาสตร์และเทคโนโลยี		2,323	74.0	818	26.0	3,141
คณะเกษตร		346	76.6	106	23.5	452
คณะประมง		240	76.7	73	23.3	313
วิทยาลัยบูรณาการศาสตร์		44	64.7	24	35.3	68
คณะวนศาสตร์		247	74.6	84	25.4	331
คณะวิทยาศาสตร์		497	72.5	189	27.6	686
คณะวิศวกรรมศาสตร์		463	71.5	185	28.6	648
คณะสถาปัตยกรรมศาสตร์		97	71.9	38	28.2	135
คณะสิ่งแวดล้อม		153	78.1	43	21.9	196
คณะอุตสาหกรรมเกษตร		236	75.6	76	24.4	312
2. มนุษยศาสตร์และสังคมศาสตร์		1,408	72.4	536	27.6	1,944
คณะบริหารธุรกิจ		356	76.1	112	23.9	468
คณะมนุษยศาสตร์		336	71.8	132	28.2	468
คณะศึกษาศาสตร์		178	67.7	85	32.3	263
คณะเศรษฐศาสตร์		236	70.7	98	29.3	334
คณะสังคมศาสตร์		302	73.5	109	26.5	411
3. วิทยาศาสตร์สุขภาพ		250	58.8	175	41.2	425
คณะเทคนิคการสัตวแพทย์		141	75.0	47	25.0	188
คณะวิทยาศาสตร์		8	8.3	88	91.7	96
คณะสัตวแพทยศาสตร์		101	71.6	40	28.4	141
๑ กลุ่มสาขาวิชา / ภาคพิเศษ		1,722	69.7	748	30.3	2,470
1. วิทยาศาสตร์และเทคโนโลยี		577	70.4	243	29.6	820
คณะเกษตร		5	71.4	2	28.6	7
คณะวิทยาศาสตร์		130	70.7	54	29.4	184
คณะวิศวกรรมศาสตร์		406	70.6	169	29.4	575
คณะอุตสาหกรรมเกษตร		36	66.7	18	33.3	54

ตารางที่ 21 (ต่อ)

ส่วนกลาง / วิทยาเขต / กลุ่มสาขาวิชา / / ประเภทโครงการ	คณะ	ความประสคในการทำงานพิเศษหรือฝึกงานในระหว่างปิดภาคเรียน				รวม
		ประสค		ไม่ประสค		
		จำนวน	ร้อยละ	จำนวน	ร้อยละ	
2. มนุษยศาสตร์และสังคมศาสตร์		1,024	69.1	459	31.0	1,483
คณะบริหารธุรกิจ		165	73.7	59	26.3	224
คณะมนุษยศาสตร์		175	76.8	53	23.3	228
คณะเศรษฐศาสตร์		322	64.9	174	35.1	496
คณะสังคมศาสตร์		362	67.7	173	32.3	535
3. วิทยาศาสตร์สุขภาพ		121	72.5	46	27.5	167
คณะเทคนิคการสัตวแพทย์		121	72.5	46	27.5	167
๒ วิทยาเขต กำแพงแสน		2,558	74.7	866	25.3	3,424
๑ กลุ่มสาขาวิชา / ภาคปกติ		1,864	76.0	589	24.0	2,453
1. วิทยาศาสตร์และเทคโนโลยี		937	76.1	295	23.9	1,232
คณะเกษตร กำแพงแสน		322	74.4	111	25.6	433
คณะประมง*		57	76.0	18	24.0	75
คณะวิศวกรรมศาสตร์ กำแพงแสน		250	78.6	68	21.4	318
คณะศิลปศาสตร์และวิทยาศาสตร์		259	75.1	86	24.9	345
คณะสิ่งแวดล้อม**		49	80.3	12	19.7	61
2. มนุษยศาสตร์และสังคมศาสตร์		831	75.0	277	25.0	1,108
คณะศิลปศาสตร์และวิทยาศาสตร์		648	77.0	194	23.0	842
คณะศึกษาศาสตร์และพัฒนศาสตร์		183	68.8	83	31.2	266
3. วิทยาศาสตร์สุขภาพ		96	85.0	17	15.0	113
คณะวิทยาศาสตร์การกีฬา		96	85.0	17	15.0	113
๒ กลุ่มสาขาวิชา / ภาคพิเศษ		694	71.5	277	28.5	971
1. วิทยาศาสตร์และเทคโนโลยี		123	66.9	61	33.2	184
คณะวิศวกรรมศาสตร์ กำแพงแสน		48	65.8	25	34.3	73
คณะศิลปศาสตร์และวิทยาศาสตร์		75	67.6	36	32.4	111
2. มนุษยศาสตร์และสังคมศาสตร์		550	73.1	202	26.9	752
คณะศิลปศาสตร์และวิทยาศาสตร์		550	73.1	202	26.9	752
3. วิทยาศาสตร์สุขภาพ		21	60.0	14	40.0	35
คณะวิทยาศาสตร์การกีฬา		21	60.0	14	40.0	35
๓ วิทยาเขต ศรีราชา		2,278	76.5	701	23.5	2,979
๑ กลุ่มสาขาวิชา / ภาคปกติ		1,531	78.2	426	21.8	1,957
1. วิทยาศาสตร์และเทคโนโลยี		749	77.2	221	22.8	970
คณะพาณิชยนาวินาชาชาติ		135	77.6	39	22.4	174
คณะวิทยาศาสตร์ ศรีราชา		263	78.7	71	21.3	334
คณะวิศวกรรมศาสตร์ศรีราชา		351	76.0	111	24.0	462
2. มนุษยศาสตร์และสังคมศาสตร์		782	79.2	205	20.8	987
คณะวิทยาการจัดการ		655	79.5	169	20.5	824
คณะเศรษฐศาสตร์ ศรีราชา		127	77.9	36	22.1	163

ตารางที่ 21 (ต่อ)

ส่วนกลาง / วิทยาเขต / กลุ่มสาขาวิชา / / ประเภทโครงการ	คณะ	ความประสคิในการทำงานพิเศษหรือฝึกงานในระหว่างปิดภาคเรียน				รวม
		ประสคิ		ไม่ประสคิ		
		จำนวน	ร้อยละ	จำนวน	ร้อยละ	
<input checked="" type="radio"/> กลุ่มสาขาวิชา / ภาคพิเศษ		747	73.1	275	26.9	1,022
1. วิทยาศาสตร์และเทคโนโลยี		98	71.0	40	29.0	138
คณะวิทยาศาสตร์ ศรีราชา		60	72.3	23	27.7	83
คณะวิศวกรรมศาสตร์ศรีราชา		38	69.1	17	30.9	55
2. มนุษยศาสตร์และสังคมศาสตร์		649	73.4	235	26.6	884
คณะวิทยาการจัดการ		612	73.2	224	26.8	836
คณะเศรษฐศาสตร์ ศรีราชา		37	77.1	11	22.9	48
<input checked="" type="radio"/> 4 วิทยาเขตเฉลิมพระเกียรติ จังหวัดสกลนคร		958	77.5	279	22.6	1,237
<input checked="" type="radio"/> กลุ่มสาขาวิชา / ภาคปกติ		958	77.5	279	22.6	1,237
1. วิทยาศาสตร์และเทคโนโลยี		382	78.9	102	21.1	484
คณะทรัพยากรธรรมชาติและอุตสาหกรรมเกษตร		91	79.1	24	20.9	115
คณะวิทยาศาสตร์และวิศวกรรมศาสตร์		291	78.9	78	21.1	369
2. มนุษยศาสตร์และสังคมศาสตร์		407	77.8	116	22.2	523
คณะศิลปศาสตร์และวิทยาการจัดการ		407	77.8	116	22.2	523
3. วิทยาศาสตร์สุขภาพ		169	73.5	61	26.5	230
คณะสาธารณสุขศาสตร์		169	73.5	61	26.5	230
<input checked="" type="radio"/> 5 โครงการจัดตั้งวิทยาเขตสุพรรณบุรี		55	71.4	22	28.6	77
<input checked="" type="radio"/> กลุ่มสาขาวิชา / ภาคปกติ		55	71.4	22	28.6	77
1. มนุษยศาสตร์และสังคมศาสตร์		55	71.4	22	28.6	77
สำนักงานโครงการจัดตั้งวิทยาเขตสุพรรณบุรี		55	71.4	22	28.6	77
<input type="checkbox"/> สถาบันสมทบ		61	82.4	13	17.6	74
<input checked="" type="radio"/> กลุ่มสาขาวิชา / ภาคปกติ		61	82.4	13	17.6	74
1. วิทยาศาสตร์และเทคโนโลยี		61	82.4	13	17.6	74
วิทยาลัยการชลประทาน		61	82.4	13	17.6	74
2. วิทยาศาสตร์สุขภาพ		-	-	-	-	-
วิทยาลัยพยาบาลบรมราชชนนี นพรัตน์วชิระ		-	-	-	-	-

หมายเหตุ : * - เป็นคณะเดียวกับบางเขน แต่จัดการเรียนการสอนหลักสูตรวิทยาศาสตรบัณฑิต สาขาวิชาเพาะเลี้ยงสัตว์น้ำ ณ วิทยาเขตกำแพงแสน

** - เป็นคณะเดียวกับบางเขน แต่จัดการเรียนการสอนหลักสูตรวิทยาศาสตรบัณฑิต สาขาวิชาวิทยาศาสตร์และเทคโนโลยีสิ่งแวดล้อม
ณ วิทยาเขตกำแพงแสน

- ไม่รวมนิสิตใหม่ที่ไม่ระบุ จำนวน 851 คน

ตารางที่ 22 จำนวนและร้อยละของนิสิตใหม่ จำแนกตามปัญหาที่อยากให้คณะทราบและหาทางช่วยเหลือ และส่วนกลาง - วิทยาเขต / กลุ่มสาขาวิชา / คณะ / ประเภทโครงการ

(n = 16,622)

ส่วนกลาง - วิทยาเขต / กลุ่มสาขาวิชา / คณะ / ประเภทโครงการ	ปัญหาที่อยากให้คณะทราบและหาทางช่วยเหลือของนิสิตใหม่														รวม
	การเงินหรือค่าใช้จ่าย ในระหว่างศึกษา		การเรียน		สุขภาพ		สัมพันธ์ภาพ ระหว่างนิสิตกับเพื่อน		การให้บริการรถ สวัสดิการภายใน		แหล่งทุน เพื่อการศึกษา		อื่นๆ		
	จำนวน	ร้อยละ	จำนวน	ร้อยละ	จำนวน	ร้อยละ	จำนวน	ร้อยละ	จำนวน	ร้อยละ	จำนวน	ร้อยละ	จำนวน	ร้อยละ	
◆ รวมทั้งหมด	4,438	29.1	4,036	26.4	341	2.2	1,391	9.1	2,542	16.7	2,495	16.3	26	0.2	15,269
☐ มหาวิทยาลัยเกษตรศาสตร์	4,421	29.1	4,017	26.4	337	2.2	1,384	9.1	2,531	16.7	2,481	16.3	26	0.2	15,197
◎ ส่วนกลาง / วิทยาเขต															
- บางเขน	1,915	25.1	2,015	26.4	176	2.3	708	9.3	1,478	19.3	1,336	17.5	14	0.2	7,642
- วิทยาเขตกำแพงแสน	1,143	34.2	845	25.3	57	1.7	287	8.6	496	14.8	512	15.3	4	0.1	3,344
- วิทยาเขตศรีราชา	887	30.4	839	28.8	71	2.4	276	9.5	447	15.3	389	13.3	7	0.2	2,916
- วิทยาเขตเฉลิมพระเกียรติ จังหวัดสกลนคร	456	37.3	297	24.3	31	2.5	106	8.7	95	7.8	236	19.3	1	0.1	1,222
- โครงการจัดตั้งวิทยาเขตสุพรรณบุรี	20	27.4	21	28.8	2	2.7	7	9.6	15	20.6	8	11.0	-	-	73
◎ กลุ่มสาขาวิชา															
- วิทยาศาสตร์และเทคโนโลยี	1,946	28.8	1,908	28.2	176	2.6	641	9.5	966	14.3	1,115	16.5	10	0.1	6,762
- มนุษยศาสตร์และสังคมศาสตร์	2,208	29.4	1,894	25.2	144	1.9	671	8.9	1,386	18.5	1,188	15.8	14	0.2	7,505
- วิทยาศาสตร์สุขภาพ	267	28.7	215	23.1	17	1.8	72	7.7	179	19.2	178	19.1	2	0.2	930
◎ คณะ															
- เกษตร	122	27.2	126	28.1	8	1.8	49	10.9	55	12.2	88	19.6	1	0.2	449
- เทคนิคการสัตวแพทย์	101	29.5	80	23.4	4	1.2	18	5.3	67	19.6	72	21.1	-	-	342
- บริหารธุรกิจ	123	19.0	201	31.1	12	1.9	73	11.3	158	24.5	76	11.8	3	0.5	646
- ประมง	99	25.9	87	22.8	14	3.7	42	11.0	65	17.0	75	19.6	-	-	382
- มนุษยศาสตร์	185	27.7	135	20.2	15	2.2	53	7.9	149	22.3	127	19.0	3	0.4	667
- วนศาสตร์	104	32.1	77	23.8	14	4.3	31	9.6	49	15.1	49	15.1	-	-	324
- วิทยาศาสตร์	231	24.9	243	26.2	24	2.6	87	9.4	160	17.3	181	19.5	1	0.1	927
- วิศวกรรมศาสตร์	253	22.0	361	31.4	26	2.3	112	9.7	203	17.7	193	16.8	2	0.2	1,150
- ศึกษาศาสตร์	76	29.8	53	20.8	2	0.8	26	10.2	34	13.3	64	25.1	-	-	255
- เศรษฐศาสตร์	176	22.4	225	28.7	16	2.0	75	9.6	167	21.3	125	15.9	1	0.1	785
- สถาปัตยกรรมศาสตร์	36	27.9	22	17.1	13	10.1	10	7.8	32	24.8	16	12.4	-	-	129

ตารางที่ 22 (ต่อ)

ส่วนกลาง - วิทยาเขต / กลุ่มสาขาวิชา / คณะ / ประเภทโครงการ	ปัญหาที่ยากให้คณะทราบและหาทางช่วยเหลือของนิสิตใหม่														รวม
	การเงินหรือค่าใช้จ่าย ในระหว่างศึกษา		การเรียน		สุขภาพ		สัมพันธ์ภาพ ระหว่างนิสิตกับเพื่อน		การให้บริการรถ สวัสดิการภายใน		แหล่งทุน เพื่อการศึกษา		อื่นๆ		
	จำนวน	ร้อยละ	จำนวน	ร้อยละ	จำนวน	ร้อยละ	จำนวน	ร้อยละ	จำนวน	ร้อยละ	จำนวน	ร้อยละ	จำนวน	ร้อยละ	
- สิ่งแวดล้อม	65	25.7	72	28.5	1	0.4	20	7.9	45	17.8	50	19.8	-	-	253
- สังคมศาสตร์	257	28.1	210	22.9	22	2.4	86	9.4	190	20.7	149	16.3	2	0.2	916
- สัตวแพทยศาสตร์	17	12.8	42	31.6	3	2.3	8	6.0	38	28.6	24	18.0	1	0.8	133
- อุตสาหกรรมเกษตร	89	25.1	98	27.6	4	1.1	28	7.9	83	23.4	53	14.9	-	-	355
- เกษตร กำแพงแสน	135	31.5	147	34.3	12	2.8	46	10.7	36	8.4	50	11.7	2	0.5	428
- วิทยาศาสตร์การกีฬา	46	31.9	32	22.2	5	3.5	14	9.7	21	14.6	25	17.4	1	0.7	144
- วิศวกรรมศาสตร์ กำแพงแสน	116	30.4	114	29.8	10	2.6	33	8.6	45	11.8	64	16.8	-	-	382
- ศิลปศาสตร์และวิทยาศาสตร์	726	36.3	455	22.8	24	1.2	156	7.8	330	16.5	306	15.3	1	0.1	1,998
- ศึกษาศาสตร์และพัฒนศาสตร์	81	31.3	62	23.9	2	0.8	24	9.3	41	15.8	49	18.9	-	-	259
- พาณิชยานานาชาติ	59	34.7	45	26.5	7	4.1	11	6.5	22	12.9	24	14.1	2	1.2	170
- วิทยาการจัดการ	479	29.4	441	27.1	35	2.1	154	9.5	279	17.1	236	14.5	4	0.2	1,628
- วิทยาศาสตร์ ศรีราชา	124	30.4	128	31.4	12	2.9	53	13.0	48	11.8	43	10.5	-	-	408
- วิศวกรรมศาสตร์ศรีราชา	157	31.3	165	32.9	13	2.6	42	8.4	62	12.4	61	12.2	1	0.2	501
- เศรษฐศาสตร์ ศรีราชา	68	32.5	60	28.7	4	1.9	16	7.7	36	17.2	25	12.0	-	-	209
- ทรัพยากรธรรมชาติและอุตสาหกรรมเกษตร	30	26.1	32	27.8	3	2.6	8	7.0	8	7.0	34	29.6	-	-	115
- วิทยาศาสตร์และวิศวกรรมศาสตร์	144	39.5	96	26.3	8	2.2	34	9.3	27	7.4	55	15.1	1	0.3	365
- ศิลปศาสตร์และวิทยาการจัดการ	185	35.8	136	26.3	17	3.3	44	8.5	40	7.7	95	18.4	-	-	517
- สาธารณสุขศาสตร์	97	43.1	33	14.7	3	1.3	20	8.9	20	8.9	52	23.1	-	-	225
- สำนักงานโครงการจัดตั้งวิทยาเขตสุพรรณบุรี	20	27.4	21	28.8	2	2.7	7	9.6	15	20.5	8	11.0	-	-	73
- วิทยาลัยบูรณาการศาสตร์	20	32.3	18	29.0	2	3.2	4	6.5	6	9.7	12	19.4	-	-	62
๑ ประเภทโครงการ															
- ภาคปกติ	3,149	28.9	2,850	26.1	260	2.4	986	9.0	1,797	16.5	1,854	17.0	16	0.1	10,912
- ภาคพิเศษ	1,272	29.7	1,167	27.2	77	1.8	398	9.3	734	17.1	627	14.6	10	0.2	4,285

ตารางที่ 22 (ต่อ)

ส่วนกลาง - วิทยาเขต / กลุ่มสาขาวิชา / คณะ / ประเภทโครงการ	ปัญหาที่ยากให้คณะทราบและหาทางช่วยเหลือของนิสิตใหม่														รวม
	การเงินหรือค่าใช้จ่าย ในระหว่างศึกษา		การเรียน		สุขภาพ		สัมพันธ์ภาพ ระหว่างนิสิตกับเพื่อน		การให้บริการรถ สวัสดิการภายใน		แหล่งทุน เพื่อการศึกษา		อื่นๆ		
	จำนวน	ร้อยละ	จำนวน	ร้อยละ	จำนวน	ร้อยละ	จำนวน	ร้อยละ	จำนวน	ร้อยละ	จำนวน	ร้อยละ	จำนวน	ร้อยละ	
① บางเขน	1,915	25.1	2,015	26.4	176	2.3	708	9.3	1,478	19.3	1,336	17.5	14	0.2	7,642
⊙ กลุ่มสาขาวิชา / ภาคปกติ	1,290	24.4	1,368	25.8	135	2.6	493	9.3	1,039	19.6	965	18.2	6	0.1	5,296
1. วิทยาศาสตร์และเทคโนโลยี	753	24.8	801	26.3	90	3.0	283	9.3	528	17.4	584	19.2	2	0.1	3,041
คณะเกษตร	120	27.1	126	28.4	8	1.8	48	10.8	53	12.0	87	19.6	1	0.2	443
คณะประมง	80	26.1	67	21.8	10	3.3	34	11.1	52	16.9	64	20.9	-	-	307
วิทยาลัยบูรณาการศาสตร์	20	32.3	18	29.0	2	3.2	4	6.5	6	9.7	12	19.4	-	-	62
คณะวนศาสตร์	104	32.1	77	23.8	14	4.3	31	9.6	49	15.1	49	15.1	-	-	324
คณะวิทยาศาสตร์	168	25.1	158	23.6	19	2.8	57	8.5	107	16.0	161	24.0	-	-	670
คณะวิศวกรรมศาสตร์	105	17.2	193	31.7	19	3.1	62	10.2	122	20.0	107	17.6	1	0.2	609
คณะสถาปัตยกรรมศาสตร์	36	27.9	22	17.1	13	10.1	10	7.8	32	24.8	16	12.4	-	-	129
คณะสิ่งแวดล้อม	45	23.1	57	29.2	1	0.5	14	7.2	35	18.0	43	22.1	-	-	195
คณะอุตสาหกรรมเกษตร	75	24.8	83	27.5	4	1.3	23	7.6	72	23.8	45	14.9	-	-	302
2. มนุษยศาสตร์และสังคมศาสตร์	468	25.2	455	24.5	36	1.9	177	9.5	398	21.5	318	17.1	3	0.2	1,855
คณะบริหารธุรกิจ	85	19.5	128	29.4	8	1.8	47	10.8	113	26.0	53	12.2	1	0.2	435
คณะมนุษยศาสตร์	130	28.9	87	19.3	9	2.0	38	8.4	102	22.7	83	18.4	1	0.2	450
คณะศึกษาศาสตร์	76	29.8	53	20.8	2	0.8	26	10.2	34	13.3	64	25.1	-	-	255
คณะเศรษฐศาสตร์	73	23.0	90	28.3	8	2.5	23	7.2	65	20.4	59	18.6	-	-	318
คณะสังคมศาสตร์	104	26.2	97	24.4	9	2.3	43	10.8	84	21.2	59	14.9	1	0.3	397
3. วิทยาศาสตร์สุขภาพ	69	17.3	112	28.0	9	2.3	33	8.3	113	28.3	63	15.8	1	0.3	400
คณะเทคนิคการสัตวแพทย์	46	25.4	42	23.2	4	2.2	13	7.2	42	23.2	34	18.8	-	-	181
คณะวิทยาศาสตร์	6	7.0	28	32.6	2	2.3	12	14.0	33	38.4	5	5.8	-	-	86
คณะสัตวแพทยศาสตร์	17	12.8	42	31.6	3	2.3	8	6.0	38	28.6	24	18.1	1	0.8	133

ตารางที่ 22 (ต่อ)

ส่วนกลาง - วิทยาเขต / กลุ่มสาขาวิชา / คณะ / ประเภทโครงการ	ปัญหาที่ยากให้คณะทราบและหาทางช่วยเหลือของนิสิตใหม่														รวม
	การเงินหรือค่าใช้จ่าย ในระหว่างศึกษา		การเรียน		สุขภาพ		สัมพันธ์ภาพ ระหว่างนิสิตกับเพื่อน		การให้บริการรถ สวัสดิการภายใน		แหล่งทุน เพื่อการศึกษา		อื่นๆ		
	จำนวน	ร้อยละ	จำนวน	ร้อยละ	จำนวน	ร้อยละ	จำนวน	ร้อยละ	จำนวน	ร้อยละ	จำนวน	ร้อยละ	จำนวน	ร้อยละ	
⊙ กลุ่มสาขาวิชา / ภาคพิเศษ	625	26.6	647	27.6	41	1.8	215	9.2	439	18.7	371	15.8	8	0.3	2,346
1. วิทยาศาสตร์และเทคโนโลยี	221	28.7	240	31.1	10	1.3	74	9.6	114	14.8	110	14.3	2	0.3	771
คณะเกษตร	2	33.3	-	-	-	-	1	16.7	2	33.3	1	16.7	-	-	6
คณะวิทยาศาสตร์	57	33.3	57	33.3	3	1.8	18	10.5	20	11.7	15	8.8	1	0.6	171
คณะวิศวกรรมศาสตร์	148	27.4	168	31.1	7	1.3	50	9.2	81	15.0	86	15.9	1	0.2	541
คณะอุตสาหกรรมเกษตร	14	26.4	15	28.3	-	-	5	9.4	11	20.8	8	15.1	-	-	53
2. มนุษยศาสตร์และสังคมศาสตร์	349	24.7	369	26.1	31	2.2	136	9.6	300	21.2	223	15.8	6	0.4	1,414
คณะบริหารธุรกิจ	38	18.0	73	34.6	4	1.9	26	12.3	45	21.3	23	10.9	2	1.0	211
คณะมนุษยศาสตร์	55	25.4	48	22.1	6	2.8	15	6.9	47	21.7	44	20.3	2	0.9	217
คณะเศรษฐศาสตร์	103	22.1	135	28.9	8	1.7	52	11.1	102	21.8	66	14.1	1	0.2	467
คณะสังคมศาสตร์	153	29.5	113	21.8	13	2.5	43	8.3	106	20.4	90	17.3	1	0.2	519
3. วิทยาศาสตร์สุขภาพ	55	34.2	38	23.6	-	-	5	3.1	25	15.5	38	23.6	-	-	161
คณะเทคนิคการสัตวแพทย์	55	34.2	38	23.6	-	-	5	3.1	25	15.5	38	23.6	-	-	161
⊙ วิทยาเขต กำแพงแสน	1,143	34.2	845	25.3	57	1.7	287	8.6	496	14.8	512	15.3	4	0.1	3,344
⊙ กลุ่มสาขาวิชา / ภาคปกติ	802	33.3	619	25.7	47	2.0	209	8.7	354	14.7	372	15.5	4	0.2	2,407
1. วิทยาศาสตร์และเทคโนโลยี	403	33.3	345	28.5	29	2.4	107	8.8	140	11.6	185	15.3	2	0.2	1,211
คณะเกษตร กำแพงแสน	135	31.5	147	34.4	12	2.8	46	10.8	36	8.4	50	11.7	2	0.5	428
คณะประมง*	19	25.3	20	26.7	4	5.3	8	10.7	13	17.3	11	14.7	-	-	75
คณะวิศวกรรมศาสตร์ กำแพงแสน	100	32.3	92	29.7	8	2.6	20	6.5	38	12.3	52	16.8	-	-	310
คณะศิลปศาสตร์และวิทยาศาสตร์	129	37.9	71	20.9	5	1.5	27	7.9	43	12.7	65	19.1	-	-	340
คณะสิ่งแวดล้อม**	20	34.5	15	25.9	-	-	6	10.3	10	17.2	7	12.1	-	-	58
2. มนุษยศาสตร์และสังคมศาสตร์	365	33.6	249	23.0	14	1.3	91	8.4	197	18.2	168	15.5	1	0.1	1,085
คณะศิลปศาสตร์และวิทยาศาสตร์	284	34.4	187	22.6	12	1.5	67	8.1	156	18.9	119	14.4	1	0.1	826
คณะศึกษาศาสตร์และพัฒนศาสตร์	81	31.3	62	23.9	2	0.8	24	9.3	41	15.8	49	18.9	-	-	259
3. วิทยาศาสตร์สุขภาพ	34	30.6	25	22.5	4	3.6	11	9.9	17	15.3	19	17.1	1	0.9	111
คณะวิทยาศาสตร์การกีฬา	34	30.6	25	22.5	4	3.6	11	9.9	17	15.3	19	17.1	1	0.9	111

ตารางที่ 22 (ต่อ)

ส่วนกลาง - วิทยาเขต / กลุ่มสาขาวิชา / คณะ / ประเภทโครงการ	ปัญหาที่อยากให้คณะทราบและหาทางช่วยเหลือของนิสิตใหม่														รวม
	การเงินหรือค่าใช้จ่าย ในระหว่างศึกษา		การเรียน		สุขภาพ		สัมพันธ์ภาพ ระหว่างนิสิตกับเพื่อน		การให้บริการรถ สวัสดิการภายใน		แหล่งทุน เพื่อการศึกษา		อื่นๆ		
	จำนวน	ร้อยละ	จำนวน	ร้อยละ	จำนวน	ร้อยละ	จำนวน	ร้อยละ	จำนวน	ร้อยละ	จำนวน	ร้อยละ	จำนวน	ร้อยละ	
๑ กลุ่มสาขาวิชา / ภาคพิเศษ	341	36.4	226	24.1	10	1.1	78	8.3	142	15.2	140	14.9	-	-	937
1. วิทยาศาสตร์และเทคโนโลยี	55	30.6	56	31.1	4	2.2	29	16.1	17	9.4	19	10.6	-	-	180
คณะวิศวกรรมศาสตร์ กำแพงแสน	16	22.2	22	30.6	2	2.8	13	18.1	7	9.7	12	16.7	-	-	72
คณะศิลปศาสตร์และวิทยาศาสตร์	39	36.1	34	31.5	2	1.9	16	14.8	10	9.3	7	6.5	-	-	108
2. มนุษยศาสตร์และสังคมศาสตร์	274	37.9	163	22.5	5	0.7	46	6.4	121	16.7	115	15.9	-	-	724
คณะศิลปศาสตร์และวิทยาศาสตร์	274	37.9	163	22.5	5	0.7	46	6.4	121	16.7	115	15.9	-	-	724
3. วิทยาศาสตร์สุขภาพ	12	36.4	7	21.2	1	3.0	3	9.1	4	12.1	6	18.2	-	-	33
คณะวิทยาศาสตร์การกีฬา	12	36.4	7	21.2	1	3.0	3	9.1	4	12.1	6	18.2	-	-	33
๒ วิทยาเขตศรีราชา	887	30.4	839	28.8	71	2.4	276	9.5	447	15.3	389	13.3	7	0.2	2,916
๑ กลุ่มสาขาวิชา / ภาคปกติ	581	30.4	545	28.5	45	2.4	171	8.9	294	15.4	273	14.3	5	0.3	1,914
1. วิทยาศาสตร์และเทคโนโลยี	299	31.6	288	30.4	27	2.9	89	9.4	119	12.6	122	12.9	3	0.3	947
คณะพาณิชยศาสตร์บริหารธุรกิจ	59	34.7	45	26.5	7	4.1	11	6.5	22	12.9	24	14.1	2	1.2	170
คณะวิทยาศาสตร์ ศรีราชา	102	31.1	99	30.2	8	2.4	40	12.2	41	12.5	38	11.6	-	-	328
คณะวิศวกรรมศาสตร์ศรีราชา	138	30.7	144	32.1	12	2.7	38	8.5	56	12.5	60	13.4	1	0.2	449
2. มนุษยศาสตร์และสังคมศาสตร์	282	29.2	257	26.6	18	1.9	82	8.5	175	18.1	151	15.6	2	0.2	967
คณะวิทยาการจัดการ	230	28.5	206	25.6	16	2.0	74	9.2	148	18.4	130	16.1	2	0.3	806
คณะเศรษฐศาสตร์ ศรีราชา	52	32.3	51	31.7	2	1.2	8	5.0	27	16.8	21	13.0	-	-	161
๑ กลุ่มสาขาวิชา / ภาคพิเศษ	306	30.5	294	29.3	26	2.6	105	10.5	153	15.3	116	11.6	2	0.2	1,002
1. วิทยาศาสตร์และเทคโนโลยี	41	31.1	50	37.9	5	3.8	17	12.9	13	9.9	6	4.6	-	-	132
คณะวิทยาศาสตร์ ศรีราชา	22	27.5	29	36.3	4	5.0	13	16.3	7	8.8	5	6.3	-	-	80
คณะวิศวกรรมศาสตร์ศรีราชา	19	36.5	21	40.4	1	1.9	4	7.7	6	11.5	1	1.9	-	-	52

ตารางที่ 22 (ต่อ)

ส่วนกลาง - วิทยาเขต / กลุ่มสาขาวิชา / คณะ / ประเภทโครงการ	ปัญหาที่ยากให้คณะทราบและหาทางช่วยเหลือของนิสิตใหม่														รวม
	การเงินหรือค่าใช้จ่าย ในระหว่างศึกษา		การเรียน		สุขภาพ		สัมพันธ์ภาพ ระหว่างนิสิตกับเพื่อน		การให้บริการรถ สวัสดิการภายใน		แหล่งทุน เพื่อการศึกษา		อื่นๆ		
	จำนวน	ร้อยละ	จำนวน	ร้อยละ	จำนวน	ร้อยละ	จำนวน	ร้อยละ	จำนวน	ร้อยละ	จำนวน	ร้อยละ	จำนวน	ร้อยละ	
2. มนุษยศาสตร์และสังคมศาสตร์	265	30.5	244	28.1	21	2.4	88	10.1	140	16.1	110	12.6	2	0.2	870
คณะวิทยาการจัดการ	249	30.3	235	28.6	19	2.3	80	9.7	131	15.9	106	12.9	2	0.2	822
คณะเศรษฐศาสตร์ ศรีราชา	16	33.3	9	18.8	2	4.2	8	16.7	9	18.8	4	8.3	-	-	48
④ วิทยาเขตเฉลิมพระเกียรติ จังหวัดสกลนคร	456	37.3	297	24.3	31	2.5	106	8.7	95	7.8	236	19.3	1	0.1	1,222
◎ กลุ่มสาขาวิชา / ภาคปกติ	456	37.3	297	24.3	31	2.5	106	8.7	95	7.8	236	19.3	1	0.1	1,222
1. วิทยาศาสตร์และเทคโนโลยี	174	36.3	128	26.7	11	2.3	42	8.8	35	7.3	89	18.5	1	0.2	480
คณะทรัพยากรธรรมชาติและอุตสาหกรรมเกษตร	30	26.1	32	27.8	3	2.6	8	7.0	8	7.0	34	29.6	-	-	115
คณะวิทยาศาสตร์และวิศวกรรมศาสตร์	144	39.5	96	26.3	8	2.2	34	9.3	27	7.4	55	15.1	1	0.3	365
2. มนุษยศาสตร์และสังคมศาสตร์	185	35.8	136	26.3	17	3.3	44	8.5	40	7.7	95	18.4	-	-	517
คณะศิลปศาสตร์และวิทยาการจัดการ	185	35.8	136	26.3	17	3.3	44	8.5	40	7.7	95	18.4	-	-	517
3. วิทยาศาสตร์สุขภาพ	97	43.1	33	14.7	3	1.3	20	8.9	20	8.9	52	23.1	-	-	225
คณะสาธารณสุขศาสตร์	97	43.1	33	14.7	3	1.3	20	8.9	20	8.9	52	23.1	-	-	225
⑤ โครงการจัดตั้งวิทยาเขตสุพรรณบุรี	20	27.4	21	28.8	2	2.7	7	9.6	15	20.6	8	11.0	-	-	73
◎ กลุ่มสาขาวิชา / ภาคปกติ	20	27.4	21	28.8	2	2.7	7	9.6	15	20.6	8	11.0	-	-	73
1. มนุษยศาสตร์และสังคมศาสตร์	20	27.4	21	28.8	2	2.7	7	9.6	15	20.6	8	11.0	-	-	73
สำนักงานโครงการจัดตั้งวิทยาเขตสุพรรณบุรี	20	27.4	21	28.8	2	2.7	7	9.6	15	20.6	8	11.0	-	-	73
□ สถาบันสมทบ	17	23.6	19	26.4	4	5.6	7	9.7	11	15.3	14	19.4	-	-	72
◎ กลุ่มสาขาวิชา / ภาคปกติ	17	23.6	19	26.4	4	5.6	7	9.7	11	15.3	14	19.4	-	-	72
1. วิทยาศาสตร์และเทคโนโลยี	17	23.6	19	26.4	4	5.6	7	9.7	11	15.3	14	19.4	-	-	72
วิทยาลัยการชลประทาน	17	23.6	19	26.4	4	5.6	7	9.7	11	15.3	14	19.4	-	-	72
2. วิทยาศาสตร์สุขภาพ	-	-	-	-	-	-	-	-	-	-	-	-	-	-	-
วิทยาลัยพยาบาลบรมราชชนนี นพรัตน์วชิระ	-	-	-	-	-	-	-	-	-	-	-	-	-	-	-

หมายเหตุ : * - เป็นคณะเดียวกับบางเขน แต่จัดการเรียนการสอนหลักสูตรวิทยาศาสตรบัณฑิต สาขาวิชาเพาะเลี้ยงสัตว์น้ำ ณ วิทยาเขตกำแพงแสน

** - เป็นคณะเดียวกับบางเขน แต่จัดการเรียนการสอนหลักสูตรวิทยาศาสตรบัณฑิต สาขาวิชาวิทยาศาสตร์และเทคโนโลยีสิ่งแวดล้อม ณ วิทยาเขตกำแพงแสน

- ไม่รวมนิสิตใหม่ที่ไม่ว่าง จำนวน 1,353 คน

ตารางที่ 23 จำนวนและร้อยละของนิตินิเทศใหม่ จำแนกตามความคาดหวังขณะศึกษาในมหาวิทยาลัย และส่วนกลาง - วิทยาเขต / กลุ่มสาขาวิชา / คณะ / ประเภทโครงการ

(n = 16,622)

ส่วนกลาง - วิทยาเขต / กลุ่มสาขาวิชา / คณะ / ประเภทโครงการ	ความคาดหวังขณะศึกษาในมหาวิทยาลัย																				รวม
	การจัดการเรียนการสอนที่มีคุณภาพ เช่น หลักสูตร อาจารย์ ผู้สอน ตำรา ฯลฯ		ห้องสมุดมีหนังสือ / ตำราเพียงพอและข้อมูลทันสมัย		การบริการด้านงานทะเบียนนิตินิเทศมีความสะดวกรวดเร็ว		ทุน กองทุน ที่สนับสนุนการศึกษาเพียงพอต่อความต้องการ		เรียนจบตามเวลาที่กำหนดและได้งานทำ		การใช้ความรู้เป็นพื้นฐานในการศึกษาต่อ		การนำความรู้ไปปรับใช้ใน ชีวิตประจำวัน		นำความรู้ไปสร้างอาชีพในอนาคต		การจัดกิจกรรมเสริมหลักสูตรให้แก่นิตินิเทศ		อื่นๆ		
	จำนวน	ร้อยละ	จำนวน	ร้อยละ	จำนวน	ร้อยละ	จำนวน	ร้อยละ	จำนวน	ร้อยละ	จำนวน	ร้อยละ	จำนวน	ร้อยละ	จำนวน	ร้อยละ	จำนวน	ร้อยละ	จำนวน	ร้อยละ	
◆ รวมทั้งหมด	5,451	34.6	355	2.3	405	2.6	942	6.0	3,215	20.4	364	2.3	825	5.2	4,143	26.3	56	0.4	12	0.1	15,768
▣ มหาวิทยาลัยเกษตรศาสตร์	5,425	34.6	352	2.2	405	2.6	937	6.0	3,197	20.4	363	2.3	824	5.3	4,123	26.3	56	0.4	12	0.1	15,694
◎ ส่วนกลาง / วิทยาเขต																					
- บางเขน	2,986	37.4	215	2.7	252	3.2	484	6.1	1,430	17.9	225	2.8	387	4.9	1,967	24.7	24	0.3	9	0.1	7,979
- วิทยาเขตกำแพงแสน	1,107	32.3	65	1.9	70	2.0	222	6.5	742	21.7	60	1.8	198	5.8	948	27.7	12	0.4	-	-	3,424
- วิทยาเขตศรีราชา	905	30.4	53	1.8	58	2.0	140	4.7	683	22.9	52	1.8	185	6.2	884	29.7	16	0.5	2	0.1	2,978
- วิทยาเขตเฉลิมพระเกียรติ จังหวัดสกลนคร	404	32.7	19	1.5	21	1.7	85	6.9	330	26.7	26	2.1	48	3.9	298	24.1	4	0.3	1	0.1	1,236
- โครงการจัดตั้งวิทยาเขตสุพรรณบุรี	23	29.9	-	-	4	5.2	6	7.8	12	15.6	-	-	6	7.8	26	33.8	-	-	-	-	77
◎ กลุ่มสาขาวิชา																					
- วิทยาศาสตร์และเทคโนโลยี	2,251	32.3	185	2.7	148	2.1	446	6.4	1,496	21.5	184	2.6	356	5.1	1,879	27.0	21	0.3	3	0.0	6,969
- มนุษยศาสตร์และสังคมศาสตร์	2,786	35.9	137	1.8	225	2.9	433	5.6	1,522	19.6	141	1.8	434	5.6	2,035	26.2	34	0.4	8	0.1	7,755
- วิทยาศาสตร์สุขภาพ	388	40.0	30	3.1	32	3.3	58	6.0	179	18.5	38	3.9	34	3.5	209	21.5	1	0.1	1	0.1	970
◎ คณะ																					
- เกษตร	118	25.7	6	1.3	9	2.0	31	6.8	107	23.3	7	1.5	47	10.2	134	29.2	-	-	-	-	459
- เทคนิคการสัตวแพทย์	142	40.0	14	3.9	16	4.5	23	6.5	54	15.2	16	4.5	12	3.4	77	21.7	-	-	1	0.3	355
- บริหารธุรกิจ	274	39.6	18	2.6	25	3.6	20	2.9	108	15.6	9	1.3	54	7.8	181	26.2	3	0.4	-	-	692
- ประมง	114	29.4	9	2.3	11	2.8	30	7.7	77	19.8	8	2.1	23	5.9	115	29.6	1	0.3	-	-	388
- มนุษยศาสตร์	268	38.5	14	2.0	23	3.3	39	5.6	111	15.9	17	2.4	29	4.2	191	27.4	2	0.3	2	0.3	696
- วนศาสตร์	88	26.6	10	3.0	7	2.1	31	9.4	104	31.4	6	1.8	7	2.1	77	23.3	1	0.3	-	-	331
- วิทยาศาสตร์	397	41.1	43	4.5	24	2.5	58	6.0	179	18.5	52	5.4	21	2.2	188	19.5	2	0.2	2	0.2	966
- วิศวกรรมศาสตร์	494	40.4	40	3.3	25	2.0	63	5.2	186	15.2	37	3.0	47	3.8	328	26.8	2	0.2	1	0.1	1,223
- ศึกษาศาสตร์	99	37.6	2	0.8	4	1.5	23	8.7	53	20.2	6	2.3	11	4.2	63	24.0	-	-	2	0.8	263
- เศรษฐศาสตร์	308	37.2	19	2.3	28	3.4	52	6.3	131	15.8	22	2.7	67	8.1	201	24.2	1	0.1	-	-	829
- สถาปัตยกรรมศาสตร์	43	31.9	5	3.7	4	3.0	6	4.4	28	20.7	-	-	7	5.2	42	31.1	-	-	-	-	135
- สิ่งแวดล้อม	67	26.1	7	2.7	7	2.7	27	10.5	69	26.8	7	2.7	10	3.9	62	24.1	1	0.4	-	-	257
- สังคมศาสตร์	391	41.3	19	2.0	48	5.1	65	6.9	153	16.2	27	2.9	30	3.2	206	21.8	6	0.6	1	0.1	946
- สัตวแพทยศาสตร์	68	48.2	5	3.5	6	4.3	6	4.3	19	13.5	7	5.0	3	2.1	27	19.1	-	-	-	-	141
- อุตสาหกรรมเกษตร	134	36.6	7	1.9	15	4.1	13	3.6	77	21.0	5	1.4	16	4.4	97	26.5	2	0.5	-	-	366

ตารางที่ 23 (ต่อ)

ส่วนกลาง - วิทยาเขต / กลุ่มสาขาวิชา / คณะ / ประเภทโครงการ	ความคาดหวังของนักศึกษาในมหาวิทยาลัย																				รวม
	การจัดการเรียนการสอนที่มีคุณภาพ เช่น หลักสูตร อาจารย์ ผู้สอน ตำรา ฯลฯ		ห้องสมุดมีหนังสือ / ตำราเพียงพอและข้อมูลทันสมัย		การบริการด้านงานทะเบียนนิสิตมีความสะดวกรวดเร็ว		ทุน/กองทุนที่สนับสนุนการศึกษาเพียงพอต่อความต้องการ		เรียนจบตามเวลาที่กำหนดและได้งานทำ		การใช้ความรู้เป็นพื้นฐานในการศึกษาต่อ		การนำความรู้ไปปรับใช้ใน ชีวิตประจำวัน		นำความรู้ไปสร้างอาชีพในอนาคต		การจัดกิจกรรมเสริมหลักสูตรให้แก่นิสิต		อื่นๆ		
	จำนวน	ร้อยละ	จำนวน	ร้อยละ	จำนวน	ร้อยละ	จำนวน	ร้อยละ	จำนวน	ร้อยละ	จำนวน	ร้อยละ	จำนวน	ร้อยละ	จำนวน	ร้อยละ	จำนวน	ร้อยละ	จำนวน	ร้อยละ	
- เกษตร กำแพงแสน	108	24.9	6	1.4	4	0.9	18	4.2	86	19.9	7	1.6	67	15.5	136	31.4	1	0.2	-	-	433
- วิทยาศาสตร์การกีฬา	41	27.7	2	1.4	1	0.7	10	6.8	42	28.4	3	2.0	6	4.1	42	28.4	1	0.7	-	-	148
- วิศวกรรมศาสตร์ กำแพงแสน	141	36.1	11	2.8	6	1.5	26	6.6	80	20.5	7	1.8	17	4.3	102	26.1	1	0.3	-	-	391
- ศิลปศาสตร์และวิทยาศาสตร์	685	33.4	38	1.9	56	2.7	150	7.3	442	21.6	36	1.8	90	4.4	545	26.6	8	0.4	-	-	2,050
- ศึกษาศาสตร์และพัฒนศาสตร์	99	37.2	5	1.9	2	0.8	11	4.1	61	22.9	5	1.9	9	3.4	73	27.4	1	0.4	-	-	266
- พาณิชยนาวินาชาติ	50	28.7	2	1.1	1	0.6	13	7.5	48	27.6	2	1.1	7	4.0	51	29.3	-	-	-	-	174
- วิทยาการจัดการ	505	30.4	25	1.5	33	2.0	78	4.7	367	22.1	21	1.3	123	7.4	495	29.8	11	0.7	2	0.1	1,660
- วิทยาศาสตร์ ศรีราชา	108	25.9	13	3.1	12	2.9	19	4.6	99	23.7	17	4.1	18	4.3	131	31.4	-	-	-	-	417
- วิศวกรรมศาสตร์ศรีราชา	175	33.8	11	2.1	6	1.2	24	4.6	118	22.8	9	1.7	23	4.4	147	28.4	4	0.8	-	-	517
- เศรษฐศาสตร์ ศรีราชา	67	31.9	2	1.0	6	2.9	6	2.9	51	24.3	3	1.4	14	6.7	60	28.6	1	0.5	-	-	210
- ทรัพยากรธรรมชาติและอุตสาหกรรมเกษตร	30	26.1	2	1.7	2	1.7	10	8.7	33	28.7	4	3.5	2	1.7	30	26.1	2	1.7	-	-	115
- วิทยาศาสตร์และวิศวกรรมศาสตร์	113	30.6	7	1.9	6	1.6	28	7.6	93	25.2	8	2.2	17	4.6	97	26.3	-	-	-	-	369
- ศิลปศาสตร์และวิทยาการจัดการ	196	37.5	10	1.9	6	1.1	28	5.4	141	27.0	8	1.5	16	3.1	114	21.8	2	0.4	1	0.2	522
- สาธารณสุขศาสตร์	65	28.3	-	-	7	3.0	19	8.3	63	27.4	6	2.6	13	5.7	57	24.8	-	-	-	-	230
- สำนักงานโครงการจัดตั้งวิทยาเขตสุพรรณบุรี	23	29.9	-	-	4	5.2	6	7.8	12	15.6	-	-	6	7.8	26	33.8	-	-	-	-	77
- วิทยาลัยบูรณาการศาสตร์	14	20.6	-	-	1	1.5	4	5.9	5	7.4	1	1.5	12	17.6	28	41.2	3	4.4	-	-	68
๑ ประเภทโครงการ																					
- ภาคปกติ	3,820	34.0	259	2.3	293	2.6	664	5.9	2,368	21.1	254	2.3	557	5.0	2,970	26.4	39	0.3	7	0.1	11,231
- ภาคพิเศษ	1,605	36.0	93	2.1	112	2.5	273	6.1	829	18.6	109	2.4	267	6.0	1,153	25.8	17	0.4	5	0.1	4,463
๑) บางเขน	2,986	37.4	215	2.7	252	3.2	484	6.1	1,430	17.9	225	2.8	387	4.9	1,967	24.7	24	0.3	9	0.1	7,979
๑) กลุ่มสาขาวิชา / ภาคปกติ	2,012	36.5	164	3.0	179	3.3	329	6.0	1,027	18.6	152	2.8	257	4.7	1,367	24.8	17	0.3	5	0.1	5,509
1. วิทยาศาสตร์และเทคโนโลยี	1,033	32.9	95	3.0	84	2.7	216	6.9	667	21.2	93	3.0	144	4.6	797	25.4	10	0.3	2	0.1	3,141
คณะเกษตร	117	25.9	6	1.3	9	2.0	31	6.9	107	23.7	7	1.6	44	9.7	131	29.0	-	-	-	-	452
คณะประมง	96	30.7	8	2.6	11	3.5	28	9.0	60	19.2	7	2.2	17	5.4	85	27.2	1	0.3	-	-	313
วิทยาลัยบูรณาการศาสตร์	14	20.6	-	-	1	1.5	4	5.9	5	7.4	1	1.5	12	17.7	28	41.2	3	4.4	-	-	68
คณะวนศาสตร์	88	26.6	10	3.0	7	2.1	31	9.4	104	31.4	6	1.8	7	2.1	77	23.3	1	0.3	-	-	331
คณะวิทยาศาสตร์	249	36.3	30	4.4	17	2.5	49	7.1	143	20.9	38	5.5	12	1.8	145	21.1	2	0.3	1	0.2	686
คณะวิศวกรรมศาสตร์	264	40.7	24	3.7	15	2.3	33	5.1	97	15.0	24	3.7	26	4.0	164	25.3	-	-	1	0.2	648

ตารางที่ 23 (ต่อ)

ส่วนกลาง - วิทยาเขต / กลุ่มสาขาวิชา / คณะ / ประเภทโครงการ	ความคาดหวังขณะศึกษาในมหาวิทยาลัย																			รวม	
	การจัดการเรียนการสอนที่มีคุณภาพ เช่น หลักสูตร อาจารย์ ผู้สอน ตำรา ฯลฯ		ห้องสมุดมีหนังสือ / ตำราเพียงพอและข้อมูลทันสมัย		การบริการด้านงานทะเบียนนิติ มีความสะดวก รวดเร็ว		ทุน/กองทุน ที่สนับสนุนการศึกษาเพียงพอต่อความต้องการ		เรียนจบตามเวลาที่กำหนดและได้งานทำ		การใช้ความรู้เป็นพื้นฐานในการศึกษาต่อ		การนำความรู้ไปปรับใช้ใน ชีวิตประจำวัน		นำความรู้ไปสร้างอาชีพในอนาคต		การจัดกิจกรรมเสริมหลักสูตร ให้แก่นิสิต		อื่นๆ		
	จำนวน	ร้อยละ	จำนวน	ร้อยละ	จำนวน	ร้อยละ	จำนวน	ร้อยละ	จำนวน	ร้อยละ	จำนวน	ร้อยละ	จำนวน	ร้อยละ	จำนวน	ร้อยละ	จำนวน	ร้อยละ	จำนวน		ร้อยละ
คณะสถาปัตยกรรมศาสตร์	43	31.9	5	3.7	4	3.0	6	4.4	28	20.7	-	-	7	5.2	42	31.1	-	-	-	-	135
คณะสิ่งแวดล้อม	52	26.5	5	2.6	6	3.1	22	11.2	55	28.1	6	3.1	7	3.6	42	21.4	1	0.5	-	-	196
คณะอุตสาหกรรมเกษตร	110	35.3	7	2.2	14	4.5	12	3.9	68	21.8	4	1.3	12	3.9	83	26.6	2	0.6	-	-	312
2. มนุษยศาสตร์และสังคมศาสตร์	764	39.3	46	2.4	77	4.0	96	4.9	306	15.8	37	1.9	107	5.5	500	25.7	7	0.4	3	0.2	1,943
คณะบริหารธุรกิจ	179	38.3	11	2.4	17	3.6	12	2.6	73	15.6	2	0.4	37	7.9	134	28.6	3	0.6	-	-	468
คณะมนุษยศาสตร์	171	36.5	12	2.6	19	4.1	26	5.6	74	15.8	9	1.9	19	4.1	137	29.3	-	-	1	0.2	468
คณะศึกษาศาสตร์	99	37.6	2	0.8	4	1.5	23	8.8	53	20.2	6	2.3	11	4.2	63	24.0	-	-	2	0.8	263
คณะเศรษฐศาสตร์	131	39.3	10	3.0	13	3.9	19	5.7	46	13.8	6	1.8	22	6.6	85	25.5	1	0.3	-	-	333
คณะสังคมศาสตร์	184	44.8	11	2.7	24	5.8	16	3.9	60	14.6	14	3.4	18	4.4	81	19.7	3	0.7	-	-	411
3. วิทยาศาสตร์สุขภาพ	215	50.6	23	5.4	18	4.2	17	4.0	54	12.7	22	5.2	6	1.4	70	16.5	-	-	-	-	425
คณะเทคนิคการสัตวแพทย์	75	39.9	9	4.8	10	5.3	11	5.9	34	18.1	9	4.8	3	1.6	37	19.7	-	-	-	-	188
คณะวิทยาศาสตร์	72	75.0	9	9.4	2	2.1	-	-	1	1.0	6	6.3	-	-	6	6.3	-	-	-	-	96
คณะสัตวแพทยศาสตร์	68	48.2	5	3.6	6	4.3	6	4.3	19	13.5	7	5.0	3	2.1	27	19.2	-	-	-	-	141
◎ กลุ่มสาขาวิชา / ภาคพิเศษ	974	39.4	51	2.1	73	3.0	155	6.3	403	16.3	73	3.0	130	5.3	600	24.3	7	0.3	4	0.2	2,470
1. วิทยาศาสตร์และเทคโนโลยี	331	40.4	20	2.4	16	2.0	40	4.9	133	16.2	22	2.7	37	4.5	218	26.6	2	0.2	1	0.1	820
คณะเกษตร	1	14.3	-	-	-	-	-	-	-	-	-	-	3	42.9	3	42.9	-	-	-	-	7
คณะวิทยาศาสตร์	76	41.3	4	2.2	5	2.7	9	4.9	35	19.0	8	4.4	9	4.9	37	20.1	-	-	1	0.5	184
คณะวิศวกรรมศาสตร์	230	40.0	16	2.8	10	1.7	30	5.2	89	15.5	13	2.3	21	3.7	164	28.5	2	0.4	-	-	575
คณะอุตสาหกรรมเกษตร	24	44.4	-	-	1	1.9	1	1.9	9	16.7	1	1.9	4	7.4	14	25.9	-	-	-	-	54
2. มนุษยศาสตร์และสังคมศาสตร์	576	38.8	26	1.8	51	3.4	103	7.0	250	16.9	44	3.0	84	5.7	342	23.1	5	0.3	2	0.1	1,483
คณะบริหารธุรกิจ	95	42.4	7	3.1	8	3.6	8	3.6	35	15.6	7	3.1	17	7.6	47	21.0	-	-	-	-	224
คณะมนุษยศาสตร์	97	42.5	2	0.9	4	1.8	13	5.7	37	16.2	8	3.5	10	4.4	54	23.7	2	0.9	1	0.4	228
คณะเศรษฐศาสตร์	177	35.7	9	1.8	15	3.0	33	6.7	85	17.1	16	3.2	45	9.1	116	23.4	-	-	-	-	496
คณะสังคมศาสตร์	207	38.7	8	1.5	24	4.5	49	9.2	93	17.4	13	2.4	12	2.2	125	23.4	3	0.6	1	0.2	535
3. วิทยาศาสตร์สุขภาพ	67	40.1	5	3.0	6	3.6	12	7.2	20	12.0	7	4.2	9	5.4	40	24.0	-	-	1	0.6	167
คณะเทคนิคการสัตวแพทย์	67	40.1	5	3.0	6	3.6	12	7.2	20	12.0	7	4.2	9	5.4	40	24.0	-	-	1	0.6	167

ตารางที่ 23 (ต่อ)

ส่วนกลาง - วิทยาเขต / กลุ่มสาขาวิชา / คณะ / ประเภทโครงการ	ความคาดหวังขณะศึกษาในมหาวิทยาลัย																				รวม
	การจัดการเรียนการสอนที่มีคุณภาพ เช่น หลักสูตร อาจารย์ ผู้สอนตำรา ฯลฯ		ห้องสมุดมีหนังสือ / ตำราเพียงพอและข้อมูลทันสมัย		การบริการด้านงานทะเบียนนิสิตมีความสะดวกรวดเร็ว		ทุน/กองทุนที่สนับสนุนการศึกษาเพียงพอต่อความต้องการ		เรียนจบตามเวลาที่กำหนดและได้งานทำ		การใช้ความรู้เป็นพื้นฐานในการศึกษาต่อ		การนำความรู้ไปปรับใช้ใน ชีวิตประจำวัน		นำความรู้ไปสร้างอาชีพในอนาคต		การจัดกิจกรรมเสริมหลักสูตรให้แก่นิสิต		อื่นๆ		
	จำนวน	ร้อยละ	จำนวน	ร้อยละ	จำนวน	ร้อยละ	จำนวน	ร้อยละ	จำนวน	ร้อยละ	จำนวน	ร้อยละ	จำนวน	ร้อยละ	จำนวน	ร้อยละ	จำนวน	ร้อยละ	จำนวน	ร้อยละ	
๒ วิทยาเขต กำแพงแสน	1,107	32.3	65	1.9	70	2.0	222	6.5	742	21.7	60	1.8	198	5.8	948	27.7	12	0.4	-	-	3,424
๑ กลุ่มสาขาวิชา / ภาคปกติ	801	32.7	42	1.7	53	2.2	148	6.0	526	21.4	43	1.8	146	6.0	686	28.0	8	0.3	-	-	2,453
1. วิทยาศาสตร์และเทคโนโลยี	359	29.1	27	2.2	19	1.5	84	6.8	263	21.4	24	2.0	99	8.0	354	28.7	3	0.2	-	-	1,232
คณะเกษตร กำแพงแสน	108	24.9	6	1.4	4	0.9	18	4.2	86	19.9	7	1.6	67	15.5	136	31.4	1	0.2	-	-	433
คณะประมง*	18	24.0	1	1.3	-	-	2	2.7	17	22.7	1	1.3	6	8.0	30	40.0	-	-	-	-	75
คณะวิศวกรรมศาสตร์ กำแพงแสน	117	36.8	6	1.9	5	1.6	21	6.6	64	20.1	5	1.6	13	4.1	86	27.0	1	0.3	-	-	318
คณะศิลปศาสตร์และวิทยาศาสตร์	101	29.3	12	3.5	9	2.6	38	11.0	82	23.8	10	2.9	10	2.9	82	23.8	1	0.3	-	-	345
คณะสิ่งแวดล้อม**	15	24.6	2	3.3	1	1.6	5	8.2	14	23.0	1	1.6	3	4.9	20	32.8	-	-	-	-	61
2. มนุษยศาสตร์และสังคมศาสตร์	411	37.1	13	1.2	33	3.0	57	5.1	230	20.8	17	1.5	44	4.0	298	26.9	5	0.5	-	-	1,108
คณะศิลปศาสตร์และวิทยาศาสตร์	312	37.1	8	1.0	31	3.7	46	5.5	169	20.1	12	1.4	35	4.2	225	26.7	4	0.5	-	-	842
คณะศึกษาศาสตร์และพัฒนศาสตร์	99	37.2	5	1.9	2	0.8	11	4.1	61	22.9	5	1.9	9	3.4	73	27.4	1	0.4	-	-	266
3. วิทยาศาสตร์สุขภาพ	31	27.4	2	1.8	1	0.9	7	6.2	33	29.2	2	1.8	3	2.7	34	30.1	-	-	-	-	113
คณะวิทยาศาสตร์การกีฬา	31	27.4	2	1.8	1	0.9	7	6.2	33	29.2	2	1.8	3	2.7	34	30.1	-	-	-	-	113
๑ กลุ่มสาขาวิชา / ภาคพิเศษ	306	31.5	23	2.4	17	1.8	74	7.6	216	22.3	17	1.8	52	5.4	262	27.0	4	0.4	-	-	971
1. วิทยาศาสตร์และเทคโนโลยี	52	28.3	8	4.4	2	1.1	12	6.5	42	22.8	5	2.7	9	4.9	54	29.4	-	-	-	-	184
คณะวิศวกรรมศาสตร์ กำแพงแสน	24	32.9	5	6.9	1	1.4	5	6.9	16	21.9	2	2.7	4	5.5	16	21.9	-	-	-	-	73
คณะศิลปศาสตร์และวิทยาศาสตร์	28	25.2	3	2.7	1	0.9	7	6.3	26	23.4	3	2.7	5	4.5	38	34.2	-	-	-	-	111
2. มนุษยศาสตร์และสังคมศาสตร์	244	32.5	15	2.0	15	2.0	59	7.9	165	21.9	11	1.5	40	5.3	200	26.6	3	0.4	-	-	752
คณะศิลปศาสตร์และวิทยาศาสตร์	244	32.5	15	2.0	15	2.0	59	7.9	165	21.9	11	1.5	40	5.3	200	26.6	3	0.4	-	-	752
3. วิทยาศาสตร์สุขภาพ	10	28.6	-	-	-	-	3	8.6	9	25.7	1	2.9	3	8.6	8	22.9	1	2.9	-	-	35
คณะวิทยาศาสตร์การกีฬา	10	28.6	-	-	-	-	3	8.6	9	25.7	1	2.9	3	8.6	8	22.9	1	2.9	-	-	35
๓ วิทยาเขต ศรีราชา	905	30.4	53	1.8	58	2.0	140	4.7	683	22.9	52	1.8	185	6.2	884	29.7	16	0.5	2	0.1	2,978
๑ กลุ่มสาขาวิชา / ภาคปกติ	580	29.7	34	1.7	36	1.8	96	4.9	473	24.2	33	1.7	100	5.1	593	30.3	10	0.5	1	0.1	1,956
1. วิทยาศาสตร์และเทคโนโลยี	290	29.9	21	2.2	14	1.4	49	5.1	237	24.4	27	2.8	39	4.0	289	29.8	4	0.4	-	-	970
คณะพณิชยนาวิธานาชาติ	50	28.7	2	1.2	1	0.6	13	7.5	48	27.6	2	1.2	7	4.0	51	29.3	-	-	-	-	174
คณะวิทยาศาสตร์ ศรีราชา	84	25.2	10	3.0	8	2.4	15	4.5	84	25.2	17	5.1	15	4.5	101	30.2	-	-	-	-	334
คณะวิศวกรรมศาสตร์ศรีราชา	156	33.8	9	2.0	5	1.1	21	4.6	105	22.7	8	1.7	17	3.7	137	29.7	4	0.9	-	-	462

ตารางที่ 23 (ต่อ)

ส่วนกลาง - วิทยาเขต / กลุ่มสาขาวิชา / คณะ / ประเภทโครงการ	ความคาดหวังขณะศึกษาในมหาวิทยาลัย																				รวม
	การจัดการเรียนการสอนที่มีคุณภาพ เช่น หลักสูตร อาจารย์ ผู้สอนตำรา ฯลฯ		ห้องสมุดมีหนังสือ / ตำราเพียงพอและข้อมูลทันสมัย		การบริการด้านงานทะเบียนนิติ มีความสะดวก รวดเร็ว		ทุน/กองทุน ที่สนับสนุนการศึกษาเพียงพอต่อความต้องการ		เรียนจบตามเวลาที่กำหนดและได้งานทำ		การใช้ความรู้เป็นพื้นฐานในการศึกษาต่อ		การนำความรู้ไปปรับใช้ใน ชีวิตประจำวัน		นำความรู้ไปสร้างอาชีพในอนาคต		การจัดกิจกรรมเสริมหลักสูตร ให้แก่นักศึกษา		อื่นๆ		
	จำนวน	ร้อยละ	จำนวน	ร้อยละ	จำนวน	ร้อยละ	จำนวน	ร้อยละ	จำนวน	ร้อยละ	จำนวน	ร้อยละ	จำนวน	ร้อยละ	จำนวน	ร้อยละ	จำนวน	ร้อยละ	จำนวน	ร้อยละ	
2. มนุษยศาสตร์และสังคมศาสตร์	290	29.4	13	1.3	22	2.2	47	4.8	236	23.9	6	0.6	61	6.2	304	30.8	6	0.6	1	0.1	986
คณะวิทยาการจัดการ	240	29.1	12	1.5	17	2.1	41	5.0	193	23.4	3	0.4	52	6.3	259	31.4	6	0.7	1	0.1	824
คณะเศรษฐศาสตร์ ศรีราชา	50	30.9	1	0.6	5	3.1	6	3.7	43	26.5	3	1.9	9	5.6	45	27.8	-	-	-	-	162
◎ กลุ่มสาขาวิชา / ภาคพิเศษ	325	31.8	19	1.9	22	2.2	44	4.3	210	20.6	19	1.9	85	8.3	291	28.5	6	0.6	1	0.1	1,022
1. วิทยาศาสตร์และเทคโนโลยี	43	31.2	5	3.6	5	3.6	7	5.1	28	20.3	1	0.7	9	6.5	40	29.0	-	-	-	-	138
คณะวิทยาศาสตร์ ศรีราชา	24	28.9	3	3.6	4	4.8	4	4.8	15	18.1	-	-	3	3.6	30	36.1	-	-	-	-	83
คณะวิศวกรรมศาสตร์ศรีราชา	19	34.6	2	3.6	1	1.8	3	5.5	13	23.6	1	1.8	6	10.9	10	18.2	-	-	-	-	55
2. มนุษยศาสตร์และสังคมศาสตร์	282	31.9	14	1.6	17	1.9	37	4.2	182	20.6	18	2.0	76	8.6	251	28.4	6	0.7	1	0.1	884
คณะวิทยาการจัดการ	265	31.7	13	1.6	16	1.9	37	4.4	174	20.8	18	2.2	71	8.5	236	28.2	5	0.6	1	0.1	836
คณะเศรษฐศาสตร์ ศรีราชา	17	35.4	1	2.1	1	2.1	-	-	8	16.7	-	-	5	10.4	15	31.3	1	2.1	-	-	48
④ วิทยาเขตเฉลิมพระเกียรติ จังหวัดสกลนคร	404	32.7	19	1.5	21	1.7	85	6.9	330	26.7	26	2.1	48	3.9	298	24.1	4	0.3	1	0.1	1,236
◎ กลุ่มสาขาวิชา / ภาคปกติ	404	32.7	19	1.5	21	1.7	85	6.9	330	26.7	26	2.1	48	3.9	298	24.1	4	0.3	1	0.1	1,236
1. วิทยาศาสตร์และเทคโนโลยี	143	29.6	9	1.9	8	1.7	38	7.9	126	26.0	12	2.5	19	3.9	127	26.2	2	0.4	-	-	484
คณะทรัพยากรธรรมชาติและอุตสาหกรรมเกษตร	30	26.1	2	1.7	2	1.7	10	8.7	33	28.7	4	3.5	2	1.7	30	26.1	2	1.7	-	-	115
คณะวิทยาศาสตร์และวิศวกรรมศาสตร์	113	30.6	7	1.9	6	1.6	28	7.6	93	25.2	8	2.2	17	4.6	97	26.3	-	-	-	-	369
2. มนุษยศาสตร์และสังคมศาสตร์	196	37.6	10	1.9	6	1.2	28	5.4	141	27.0	8	1.5	16	3.1	114	21.8	2	0.4	1	0.2	522
คณะศิลปศาสตร์และวิทยาการจัดการ	196	37.6	10	1.9	6	1.2	28	5.4	141	27.0	8	1.5	16	3.1	114	21.8	2	0.4	1	0.2	522
3. วิทยาศาสตร์สุขภาพ	65	28.3	-	-	7	3.0	19	8.3	63	27.4	6	2.6	13	5.7	57	24.8	-	-	-	-	230
คณะสาธารณสุขศาสตร์	65	28.3	-	-	7	3.0	19	8.3	63	27.4	6	2.6	13	5.7	57	24.8	-	-	-	-	230
⑤ โครงการจัดตั้งวิทยาเขตสุพรรณบุรี	23	29.9	-	-	4	5.2	6	7.8	12	15.6	-	-	6	7.8	26	33.8	-	-	-	-	77
◎ กลุ่มสาขาวิชา / ภาคปกติ	23	29.9	-	-	4	5.2	6	7.8	12	15.6	-	-	6	7.8	26	33.8	-	-	-	-	77
1. มนุษยศาสตร์และสังคมศาสตร์	23	29.9	-	-	4	5.2	6	7.8	12	15.6	-	-	6	7.8	26	33.8	-	-	-	-	77
สำนักงานโครงการจัดตั้งวิทยาเขตสุพรรณบุรี	23	29.9	-	-	4	5.2	6	7.8	12	15.6	-	-	6	7.8	26	33.8	-	-	-	-	77

ตารางที่ 23 (ต่อ)

ส่วนกลาง - วิทยาเขต / กลุ่มสาขาวิชา / คณะ / ประเภทโครงการ	ความคาดหวังขณะศึกษาในมหาวิทยาลัย																				รวม		
	การจัดการเรียนการสอนที่มีคุณภาพ เช่น หลักสูตร อาจารย์ ผู้สอนตำรา ฯลฯ		ห้องสมุดมีหนังสือ / ตำราเพียงพอและข้อมูลทันสมัย		การบริการด้านงานทะเบียนนิสิตมีความสะดวกรวดเร็ว		ทุน/กองทุนที่สนับสนุนการศึกษาเพียงพอต่อความต้องการ		เรียนจบตามเวลาที่กำหนดและได้งานทำ		การใช้ความรู้เป็นพื้นฐานในการศึกษาต่อ		การนำความรู้ไปปรับใช้ใน ชีวิตประจำวัน		นำความรู้ไปสร้างอาชีพในอนาคต		การจัดกิจกรรมเสริมหลักสูตรให้แก่นิสิต		อื่นๆ				
	จำนวน	ร้อยละ	จำนวน	ร้อยละ	จำนวน	ร้อยละ	จำนวน	ร้อยละ	จำนวน	ร้อยละ	จำนวน	ร้อยละ	จำนวน	ร้อยละ	จำนวน	ร้อยละ	จำนวน	ร้อยละ	จำนวน	ร้อยละ			
<input checked="" type="checkbox"/> สถาบันสมทบ	26	35.1	3	4.1	-	-	5	6.8	18	24.3	1	1.4	1	1.4	20	27.0	-	-	-	-	-	-	74
<input checked="" type="checkbox"/> กลุ่มสาขาวิชา / ภาคปกติ	26	35.1	3	4.1	-	-	5	6.8	18	24.3	1	1.4	1	1.4	20	27.0	-	-	-	-	-	-	74
1. วิทยาศาสตร์และเทคโนโลยี	26	35.1	3	4.1	-	-	5	6.8	18	24.3	1	1.4	1	1.4	20	27.0	-	-	-	-	-	-	74
วิทยาลัยการชลประทาน	26	35.1	3	4.1	-	-	5	6.8	18	24.3	1	1.4	1	1.4	20	27.0	-	-	-	-	-	-	74
2. วิทยาศาสตร์สุขภาพ	-	-	-	-	-	-	-	-	-	-	-	-	-	-	-	-	-	-	-	-	-	-	-
วิทยาลัยพยาบาลบรมราชชนนีนพรัตน์วชิระ	-	-	-	-	-	-	-	-	-	-	-	-	-	-	-	-	-	-	-	-	-	-	-

หมายเหตุ : * - เป็นคณะเดียวกับบางเขน แต่จัดการเรียนการสอนหลักสูตรวิทยาศาสตร์บัณฑิต สาขาวิชาเพาะเลี้ยงสัตว์น้ำ ณ วิทยาเขตกำแพงแสน

** - เป็นคณะเดียวกับบางเขน แต่จัดการเรียนการสอนหลักสูตรวิทยาศาสตร์บัณฑิต สาขาวิชาวิทยาศาสตร์และเทคโนโลยีสิ่งแวดล้อม ณ วิทยาเขตกำแพงแสน

- ไม่รวมนิสิตใหม่ที่ไม่ระบุ จำนวน 854 คน

ตารางที่ 24 จำนวนและร้อยละของนิสิตใหม่ จำแนกตามผลกระทบและสิ่งที่อยากให้นักวิทยาลัยช่วยเหลือจากสถานการณ์โรคติดเชื้อไวรัสโคโรนา -19 และส่วนกลาง - วิทยาเขต / กลุ่มสาขาวิชา / คณะ / ประเภทโครงการ

(n = 16,622)

ส่วนกลาง - วิทยาเขต / กลุ่มสาขาวิชา / คณะ / ประเภทโครงการ	ไม่ได้รับผลกระทบ		ได้รับผลกระทบเล็กน้อย และไม่ส่งผลกระทบต่อ การดำเนินชีวิต		ได้รับผลกระทบค่อนข้างมาก และอยากให้นักวิทยาลัย ช่วยเหลือ		รวม	สิ่งที่อยากให้นักวิทยาลัยช่วยเหลือของนิสิตใหม่										รวม
	จำนวน	ร้อยละ	จำนวน	ร้อยละ	จำนวน	ร้อยละ		การลดค่าเทอม หรือค่าธรรมเนียม ทางการศึกษา		การเงิน เนื่องจากรายได้ ของครอบครัวลดลง		การจัดการเรียน การสอนแบบออนไลน์		การจัดการ ทุนการศึกษา หรือค่าใช้จ่าย ระหว่างการศึกษา		การจัดทำ งานพิเศษ ระหว่างศึกษา		
								จำนวน	ร้อยละ	จำนวน	ร้อยละ	จำนวน	ร้อยละ	จำนวน	ร้อยละ	จำนวน	ร้อยละ	
◆ รวมทั้งหมด	2,350	14.9	11,445	72.6	1,977	12.5	15,772	666	4.2	348	2.2	77	0.5	860	5.5	26	0.2	1,977
▣ มหาวิทยาลัยเกษตรศาสตร์	2,341	14.9	11,386	72.5	1,971	12.6	15,698	664	4.2	346	2.2	77	0.5	858	5.5	26	0.2	1,971
◎ ส่วนกลาง / วิทยาเขต																		
- บางเขน	1,115	14.0	5,839	73.2	1,026	12.9	7,980	372	4.7	163	2.0	45	0.6	433	5.4	13	0.2	1,026
- วิทยาเขตกำแพงแสน	510	14.9	2,425	70.8	490	14.3	3,425	201	5.9	78	2.3	25	0.7	178	5.2	8	0.2	490
- วิทยาเขตศรีราชา	492	16.5	2,166	72.7	321	10.8	2,979	51	1.7	78	2.6	4	0.1	185	6.2	3	0.1	321
- วิทยาเขตเฉลิมพระเกียรติ จังหวัดสกลนคร	210	17.0	899	72.7	128	10.4	1,237	38	3.1	27	2.2	3	0.2	59	4.8	1	0.1	128
- โครงการจัดตั้งวิทยาเขตสุพรรณบุรี	14	18.2	57	74.0	6	7.8	77	2	2.6	-	-	-	-	3	3.9	1	1.3	6
◎ กลุ่มสาขาวิชา																		
- วิทยาศาสตร์และเทคโนโลยี	1,055	15.1	5,134	73.7	781	11.2	6,970	241	30.9	150	19.2	36	4.6	343	43.9	11	1.4	781
- มนุษยศาสตร์และสังคมศาสตร์	1,156	14.9	5,518	71.1	1,084	14.0	7,758	387	35.7	184	17.0	36	3.3	462	42.6	15	1.4	1,084
- วิทยาศาสตร์สุขภาพ	130	13.4	734	75.7	106	10.9	970	36	34.0	12	11.3	5	4.7	53	50.0	-	-	106
◎ คณะ																		
- เกษตร	61	13.3	329	71.7	69	15.0	459	17	24.6	12	17.4	5	7.2	35	50.7	-	-	69
- เทคนิคการสัตวแพทย์	38	10.7	268	75.5	49	13.8	355	10	20.4	8	16.3	3	6.1	28	57.1	-	-	49
- บริหารธุรกิจ	115	16.6	513	74.1	64	9.2	692	28	43.8	11	17.2	1	1.6	24	37.5	-	-	64
- ประมง	56	14.4	282	72.7	50	12.9	388	19	38.0	9	18.0	1	2.0	19	38.0	2	4.0	50
- มนุษยศาสตร์	85	12.2	494	71.0	117	16.8	696	44	37.6	16	13.7	5	4.3	50	42.7	2	1.7	117
- วนศาสตร์	6	8.8	46	67.6	16	23.5	68	4	25.0	4	25.0	-	-	7	43.8	1	6.3	16
- วิทยาศาสตร์	126	13.0	718	74.3	122	12.6	966	47	38.5	15	12.3	5	4.1	50	41.0	5	4.1	122
- วิศวกรรมศาสตร์	222	18.2	884	72.3	117	9.6	1,223	37	31.6	20	17.1	12	10.3	47	40.2	1	0.9	117
- ศึกษาศาสตร์	31	11.8	190	72.2	42	16.0	263	13	31.0	6	14.3	-	-	22	52.4	1	2.4	42
- เศรษฐศาสตร์	129	15.5	590	71.1	111	13.4	830	47	42.3	19	17.1	4	3.6	40	36.0	1	0.9	111
- สถาปัตยกรรมศาสตร์	11	8.1	106	78.5	18	13.3	135	2	11.1	4	22.2	-	-	12	66.7	-	-	18
- สิ่งแวดล้อม	33	12.8	193	75.1	31	12.1	257	9	29.0	1	3.2	3	9.7	18	58.1	-	-	31
- สังคมศาสตร์	122	12.9	677	71.6	147	15.5	946	67	45.6	27	18.4	4	2.7	48	32.7	1	0.7	147
- สัตวแพทยศาสตร์	13	9.2	118	83.7	10	7.1	141	4	40.0	1	10.0	1	10.0	4	40.0	-	-	10
- อุตสาหกรรมเกษตร	45	12.3	278	76.0	43	11.7	366	23	53.5	7	16.3	1	2.3	12	27.9	-	-	43

ตารางที่ 24 (ต่อ)

ส่วนกลาง - วิทยาเขต / กลุ่มสาขาวิชา / คณะ / ประเภทโครงการ	ไม่ได้รับผลกระทบ		ได้รับผลกระทบเล็กน้อยและไม่ส่งผลต่อการดำเนินชีวิต		ได้รับผลกระทบค่อนข้างมากและยากให้มหาวิทยาลัยช่วยเหลือ		รวม	สิ่งที่ยากให้มหาวิทยาลัยช่วยเหลือของนิสิตใหม่										รวม
	จำนวน	ร้อยละ	จำนวน	ร้อยละ	จำนวน	ร้อยละ		การลดค่าเทอมหรือค่าธรรมเนียมทางการศึกษา		การเงินเนื่องจากรายได้ของครอบครัวลดลง		การจัดการเรียนการสอนแบบออนไลน์		การจัดหาทุนการศึกษาหรือค่าใช้จ่ายระหว่างการศึกษา		การจัดหางานพิเศษระหว่างศึกษา		
								จำนวน	ร้อยละ	จำนวน	ร้อยละ	จำนวน	ร้อยละ	จำนวน	ร้อยละ	จำนวน	ร้อยละ	
- เกษตร กำแพงแสน	69	15.9	330	76.0	35	8.1	434	10	28.6	6	17.1	2	5.7	16	45.7	1	2.9	35
- วิทยาศาสตร์การกีฬา	27	18.2	105	70.9	16	10.8	148	9	56.3	1	6.3	-	-	6	37.5	-	-	16
- วิศวกรรมศาสตร์ กำแพงแสน	60	15.3	289	73.9	42	10.7	391	15	35.7	12	28.6	-	-	15	35.7	-	-	42
- ศิลปศาสตร์และวิทยาศาสตร์	303	14.8	1,406	68.6	341	16.6	2,050	151	44.3	50	14.7	22	6.5	112	32.8	6	1.8	341
- ศึกษาศาสตร์และพัฒนศาสตร์	33	12.4	198	74.4	35	13.2	266	8	22.9	5	14.3	-	-	22	62.9	-	-	35
- พาณิชยนาวินานาชาติ	30	17.2	122	70.1	22	12.6	174	3	13.6	7	31.8	-	-	12	54.5	-	-	22
- วิทยาการจัดการ	264	15.9	1,208	72.8	188	11.3	1,660	35	18.6	34	18.1	2	1.1	114	60.6	3	1.6	188
- วิทยาศาสตร์ ศรีราชา	65	15.6	321	77.0	31	7.4	417	2	6.5	12	38.7	-	-	17	54.8	-	-	31
- วิศวกรรมศาสตร์ศรีราชา	97	18.8	372	72.0	48	9.3	517	6	12.5	14	29.2	2	4.2	26	54.2	-	-	48
- เศรษฐศาสตร์ ศรีราชา	36	17.1	143	67.8	32	15.2	211	5	15.6	11	34.4	-	-	16	50.0	-	-	32
- ทรัพยากรธรรมชาติและอุตสาหกรรมเกษตร	18	15.7	88	76.5	9	7.8	115	2	22.2	2	22.2	-	-	5	55.6	-	-	9
- วิทยาศาสตร์และวิศวกรรมศาสตร์	61	16.5	277	75.1	31	8.4	369	7	22.6	7	22.6	1	3.2	16	51.6	-	-	31
- ศิลปศาสตร์และวิทยาการจัดการ	93	17.8	367	70.2	63	12.0	523	17	27.0	17	27.0	2	3.2	26	41.3	1	1.6	63
- สาธารณสุขศาสตร์	38	16.5	167	72.6	25	10.9	230	12	48.0	1	4.0	-	-	12	48.0	-	-	25
- สำนักงานโครงการจัดตั้งวิทยาเขตสุพรรณบุรี	14	18.2	57	74.0	6	7.8	77	2	33.3	-	-	-	-	3	50.0	1	16.7	6
- วิทยาลัยบูรณาการศาสตร์	40	12.1	250	75.5	41	12.4	331	9	22.0	7	17.1	1	2.4	24	58.5	-	-	41
๑ ประเภทโครงการ																		
- ภาคปกติ	1,550	13.8	8,274	73.6	1,411	12.6	11,235	440	31.2	247	17.5	54	3.8	650	46.1	20	1.4	1,411
- ภาคพิเศษ	791	17.7	3,112	69.7	560	12.5	4,463	224	40.0	99	17.7	23	4.1	208	37.1	6	1.1	560
๑) บางเขน	1,115	14.0	5,839	73.2	1,026	12.9	7,980	372	4.7	163	2.0	45	0.6	433	5.4	13	0.2	1,026
๑) กลุ่มสาขาวิชา / ภาคปกติ	681	12.4	4,116	74.7	713	12.9	5,510	229	4.2	114	2.1	33	0.6	326	5.9	11	0.2	713
1. วิทยาศาสตร์และเทคโนโลยี	416	13.2	2,342	74.6	383	12.2	3,141	114	3.6	62	2.0	19	0.6	180	5.7	8	0.3	383
คณะเกษตร	59	13.1	324	71.7	69	15.3	452	17	3.8	12	2.7	5	1.1	35	7.7	-	-	69
คณะประมง	46	14.7	234	74.8	33	10.5	313	12	3.8	5	1.6	-	-	15	4.8	1	0.3	33
วิทยาลัยบูรณาการศาสตร์	40	12.1	250	75.5	41	12.4	331	9	2.7	7	2.1	1	0.3	24	7.3	-	-	41
คณะวนศาสตร์	6	8.8	46	67.7	16	23.5	68	4	5.9	4	5.9	-	-	7	10.3	1	1.5	16
คณะวิทยาศาสตร์	85	12.4	510	74.3	91	13.3	686	32	4.7	13	1.9	3	0.4	38	5.5	5	0.7	91
คณะวิศวกรรมศาสตร์	107	16.5	489	75.5	52	8.0	648	12	1.9	11	1.7	6	0.9	22	3.4	1	0.2	52
คณะสถาปัตยกรรมศาสตร์	11	8.2	106	78.5	18	13.3	135	2	1.5	4	3.0	-	-	12	8.9	-	-	18
คณะสิ่งแวดล้อม	25	12.8	144	73.5	27	13.8	196	8	4.1	1	0.5	3	1.5	15	7.7	-	-	27
คณะอุตสาหกรรมเกษตร	37	11.9	239	76.6	36	11.5	312	18	5.8	5	1.6	1	0.3	12	3.9	-	-	36

ตารางที่ 24 (ต่อ)

ส่วนกลาง - วิทยาเขต / กลุ่มสาขาวิชา / คณะ / ประเภทโครงการ	ไม่ได้รับผลกระทบ		ได้รับผลกระทบเล็กน้อยและไม่ส่งผลต่อการดำเนินชีวิต		ได้รับผลกระทบค่อนข้างมากและอยากให้มหาวิทยาลัยช่วยเหลือ		รวม	สิ่งที่อยากให้มหาวิทยาลัยช่วยเหลือของนิสิตใหม่										รวม
	จำนวน	ร้อยละ	จำนวน	ร้อยละ	จำนวน	ร้อยละ		การลดค่าเทอมหรือค่าธรรมเนียมทางการศึกษา		การเงินเนื่องจากรายได้ของครอบครัวลดลง		การจัดการเรียนการสอนแบบออนไลน์		การจัดหาทุนการศึกษาหรือค่าใช้จ่ายระหว่างการศึกษา		การจัดหางานพิเศษระหว่างศึกษา		
								จำนวน	ร้อยละ	จำนวน	ร้อยละ	จำนวน	ร้อยละ	จำนวน	ร้อยละ	จำนวน	ร้อยละ	
2. มนุษยศาสตร์และสังคมศาสตร์	226	11.6	1,430	73.6	288	14.8	1,944	105	5.4	46	2.4	10	0.5	124	6.4	3	0.2	288
คณะบริหารธุรกิจ	72	15.4	345	73.7	51	10.9	468	21	4.5	7	1.5	1	0.2	22	4.7	-	-	51
คณะมนุษยศาสตร์	50	10.7	331	70.7	87	18.6	468	28	6.0	14	3.0	4	0.9	39	8.3	2	0.4	87
คณะศึกษาศาสตร์	31	11.8	190	72.2	42	16.0	263	13	4.9	6	2.3	-	-	22	8.4	1	0.4	42
คณะเศรษฐศาสตร์	37	11.1	251	75.2	46	13.8	334	16	4.8	5	1.5	3	0.9	22	6.6	-	-	46
คณะสังคมศาสตร์	36	8.8	313	76.2	62	15.1	411	27	6.6	14	3.4	2	0.5	19	4.6	-	-	62
3. วิทยาศาสตร์สุขภาพ	39	9.2	344	80.9	42	9.9	425	10	2.4	6	1.4	4	0.9	22	5.2	-	-	42
คณะเทคนิคการสัตวแพทย์	12	6.4	150	79.8	26	13.8	188	5	2.7	4	2.1	2	1.1	15	8.0	-	-	26
คณะวิทยาศาสตร์	14	14.6	76	79.2	6	6.3	96	1	1.0	1	1.0	1	1.0	3	3.1	-	-	6
คณะสัตวแพทยศาสตร์	13	9.2	118	83.7	10	7.1	141	4	2.8	1	0.7	1	0.7	4	2.8	-	-	10
◎ กลุ่มสาขาวิชา / ภาคพิเศษ	434	17.6	1,723	69.8	313	12.7	2,470	143	5.8	49	2.0	12	0.5	107	4.3	2	0.1	313
1. วิทยาศาสตร์และเทคโนโลยี	152	18.5	571	69.6	97	11.8	820	44	5.4	12	1.5	7	0.9	34	4.2	-	-	97
คณะเกษตร	2	28.6	5	71.4	-	-	7	-	-	-	-	-	-	-	-	-	-	-
คณะวิทยาศาสตร์	27	14.7	132	71.7	25	13.6	184	14	7.6	1	0.5	1	0.5	9	4.9	-	-	25
คณะวิศวกรรมศาสตร์	115	20.0	395	68.7	65	11.3	575	25	4.4	9	1.6	6	1.0	25	4.4	-	-	65
คณะอุตสาหกรรมเกษตร	8	14.8	39	72.2	7	13.0	54	5	9.3	2	3.7	-	-	-	-	-	-	7
2. มนุษยศาสตร์และสังคมศาสตร์	256	17.3	1,034	69.7	193	13.0	1,483	94	6.3	33	2.2	4	0.3	60	4.1	2	0.1	193
คณะบริหารธุรกิจ	43	19.2	168	75.0	13	5.8	224	7	3.1	4	1.8	-	-	2	0.9	-	-	13
คณะมนุษยศาสตร์	35	15.4	163	71.5	30	13.2	228	16	7.0	2	0.9	1	0.4	11	4.8	-	-	30
คณะเศรษฐศาสตร์	92	18.6	339	68.4	65	13.1	496	31	6.3	14	2.8	1	0.2	18	3.6	1	0.2	65
คณะสังคมศาสตร์	86	16.1	364	68.0	85	15.9	535	40	7.5	13	2.4	2	0.4	29	5.4	1	0.2	85
3. วิทยาศาสตร์สุขภาพ	26	15.6	118	70.7	23	13.8	167	5	3.0	4	2.4	1	0.6	13	7.8	-	-	23
คณะเทคนิคการสัตวแพทย์	26	15.6	118	70.7	23	13.8	167	5	3.0	4	2.4	1	0.6	13	7.8	-	-	23

ตารางที่ 24 (ต่อ)

ส่วนกลาง - วิทยาเขต / กลุ่มสาขาวิชา / คณะ / ประเภทโครงการ	ไม่ได้รับผลกระทบ		ได้รับผลกระทบเล็กน้อยและไม่ส่งผลต่อการดำเนินชีวิต		ได้รับผลกระทบค่อนข้างมากและยากให้มหาวิทยาลัยช่วยเหลือ		รวม	สิ่งที่อยากให้มหาวิทยาลัยช่วยเหลือของนิสิตใหม่										รวม
	จำนวน	ร้อยละ	จำนวน	ร้อยละ	จำนวน	ร้อยละ		การลดค่าเทอมหรือค่าธรรมเนียมทางการศึกษา		การเงินเนื่องจากรายได้ของครอบครัวลดลง		การจัดการเรียนการสอนแบบออนไลน์		การจัดหาทุนการศึกษาหรือค่าใช้จ่ายระหว่างการศึกษา		การจัดหางานพิเศษระหว่างศึกษา		
								จำนวน	ร้อยละ	จำนวน	ร้อยละ	จำนวน	ร้อยละ	จำนวน	ร้อยละ	จำนวน	ร้อยละ	
๒ วิทยาเขต กำแพงแสน	510	14.9	2,425	70.8	490	14.3	3,425	201	5.9	78	2.3	25	0.7	178	5.2	8	0.2	490
๑ กลุ่มสาขาวิชา / ภาคปกติ	333	13.6	1,773	72.3	348	14.2	2,454	142	5.8	54	2.2	16	0.7	132	5.4	4	0.2	348
1. วิทยาศาสตร์และเทคโนโลยี	174	14.1	919	74.5	140	11.4	1,233	54	4.4	27	2.2	6	0.5	50	4.1	3	0.2	140
คณะเกษตร กำแพงแสน	69	15.9	330	76.0	35	8.1	434	10	2.3	6	1.4	2	0.5	16	3.7	1	0.2	35
คณะประมง*	10	13.3	48	64.0	17	22.7	75	7	9.3	4	5.3	1	1.3	4	5.3	1	1.3	17
คณะวิศวกรรมศาสตร์ กำแพงแสน	51	16.0	233	73.3	34	10.7	318	11	3.5	8	2.5	-	-	15	4.7	-	-	34
คณะศิลปศาสตร์และวิทยาศาสตร์	36	10.4	259	75.1	50	14.5	345	25	7.3	9	2.6	3	0.9	12	3.5	1	0.3	50
คณะสิ่งแวดล้อม**	8	13.1	49	80.3	4	6.6	61	1	1.6	-	-	-	-	3	4.9	-	-	4
2. มนุษยศาสตร์และสังคมศาสตร์	139	12.6	772	69.7	197	17.8	1,108	81	7.3	27	2.4	10	0.9	78	7.0	1	0.1	197
คณะศิลปศาสตร์และวิทยาศาสตร์	106	12.6	574	68.2	162	19.2	842	73	8.7	22	2.6	10	1.2	56	6.7	1	0.1	162
คณะศึกษาศาสตร์และพัฒนศาสตร์	33	12.4	198	74.4	35	13.2	266	8	3.0	5	1.9	-	-	22	8.3	-	-	35
3. วิทยาศาสตร์สุขภาพ	20	17.7	82	72.6	11	9.7	113	7	6.2	-	-	-	-	4	3.5	-	-	11
คณะวิทยาศาสตร์การกีฬา	20	17.7	82	72.6	11	9.7	113	7	6.2	-	-	-	-	4	3.5	-	-	11
๑ กลุ่มสาขาวิชา / ภาคพิเศษ	177	18.2	652	67.2	142	14.6	971	59	6.1	24	2.5	9	0.9	46	4.7	4	0.4	142
1. วิทยาศาสตร์และเทคโนโลยี	42	22.8	122	66.3	20	10.9	184	9	4.9	7	3.8	1	0.5	3	1.6	-	-	20
คณะวิศวกรรมศาสตร์ กำแพงแสน	9	12.3	56	76.7	8	11.0	73	4	5.5	4	5.5	-	-	-	-	-	-	8
คณะศิลปศาสตร์และวิทยาศาสตร์	33	29.7	66	59.5	12	10.8	111	5	4.5	3	2.7	1	0.9	3	2.7	-	-	12
2. มนุษยศาสตร์และสังคมศาสตร์	128	17.0	507	67.4	117	15.6	752	48	6.4	16	2.1	8	1.1	41	5.5	4	0.5	117
คณะศิลปศาสตร์และวิทยาศาสตร์	128	17.0	507	67.4	117	15.6	752	48	6.4	16	2.1	8	1.1	41	5.5	4	0.5	117
3. วิทยาศาสตร์สุขภาพ	7	20.0	23	65.7	5	14.3	35	2	5.7	1	2.9	-	-	2	5.7	-	-	5
คณะวิทยาศาสตร์การกีฬา	7	20.0	23	65.7	5	14.3	35	2	5.7	1	2.9	-	-	2	5.7	-	-	5
๓ วิทยาเขตศรีราชา	492	16.5	2,166	72.7	321	10.8	2,979	51	1.7	78	2.6	4	0.1	185	6.2	3	0.1	321
๑ กลุ่มสาขาวิชา / ภาคปกติ	312	15.9	1,429	73.0	216	11.0	1,957	29	1.5	52	2.7	2	0.1	130	6.6	3	0.2	216
1. วิทยาศาสตร์และเทคโนโลยี	166	17.1	717	73.9	87	9.0	970	10	1.0	26	2.7	2	0.2	49	5.1	-	-	87
คณะพาณิชยศาสตร์บริหารธุรกิจ	30	17.2	122	70.1	22	12.6	174	3	1.7	7	4.0	-	-	12	6.9	-	-	22
คณะวิทยาศาสตร์ ศรีราชา	49	14.7	259	77.5	26	7.8	334	2	0.6	9	2.7	-	-	15	4.5	-	-	26
คณะวิศวกรรมศาสตร์ศรีราชา	87	18.8	336	72.7	39	8.4	462	5	1.1	10	2.2	2	0.4	22	4.8	-	-	39
2. มนุษยศาสตร์และสังคมศาสตร์	146	14.8	712	72.1	129	13.1	987	19	1.9	26	2.6	-	-	81	8.2	3	0.3	129
คณะวิทยาการจัดการ	117	14.2	603	73.2	104	12.6	824	16	1.9	19	2.3	-	-	66	8.0	3	0.4	104
คณะเศรษฐศาสตร์ ศรีราชา	29	17.8	109	66.9	25	15.3	163	3	1.8	7	4.3	-	-	15	9.2	-	-	25

ตารางที่ 24 (ต่อ)

ส่วนกลาง - วิทยาเขต / กลุ่มสาขาวิชา / คณะ / ประเภทโครงการ	ไม่ได้รับผลกระทบ		ได้รับผลกระทบเล็กน้อยและไม่ส่งผลต่อการดำเนินชีวิต		ได้รับผลกระทบค่อนข้างมากและยากให้มหาวิทยาลัยช่วยเหลือ		รวม	สิ่งที่ยากให้มหาวิทยาลัยช่วยเหลือของนิสิตใหม่										รวม
	จำนวน	ร้อยละ	จำนวน	ร้อยละ	จำนวน	ร้อยละ		การลดค่าเทอมหรือค่าธรรมเนียมทางการศึกษา		การเงินเนื่องจากรายได้ของครอบครัวลดลง		การจัดการเรียนการสอนแบบออนไลน์		การจัดหาทุนการศึกษาหรือค่าใช้จ่ายระหว่างการศึกษา		การจัดหางานพิเศษระหว่างศึกษา		
								จำนวน	ร้อยละ	จำนวน	ร้อยละ	จำนวน	ร้อยละ	จำนวน	ร้อยละ	จำนวน	ร้อยละ	
๑ กลุ่มสาขาวิชา / ภาคพิเศษ	180	17.6	737	72.1	105	10.3	1,022	22	2.2	26	2.5	2	0.2	55	5.4	-	-	105
1. วิทยาศาสตร์และเทคโนโลยี	26	18.8	98	71.0	14	10.1	138	1	0.7	7	5.1	-	-	6	4.4	-	-	14
คณะวิทยาศาสตร์ ศรีราชา	16	19.3	62	74.7	5	6.0	83	-	-	3	3.6	-	-	2	2.4	-	-	5
คณะวิศวกรรมศาสตร์ศรีราชา	10	18.2	36	65.5	9	16.4	55	1	1.8	4	7.3	-	-	4	7.3	-	-	9
2. มนุษยศาสตร์และสังคมศาสตร์	154	17.4	639	72.3	91	10.3	884	21	2.4	19	2.2	2	0.2	49	5.5	-	-	91
คณะวิทยาการจัดการ	147	17.6	605	72.4	84	10.1	836	19	2.3	15	1.8	2	0.2	48	5.7	-	-	84
คณะเศรษฐศาสตร์ ศรีราชา	7	14.6	34	70.8	7	14.6	48	2	4.2	4	8.3	-	-	1	2.1	-	-	7
๔ วิทยาเขตเฉลิมพระเกียรติ จังหวัดสกลนคร	210	17.0	899	72.7	128	10.4	1,237	38	3.1	27	2.2	3	0.2	59	4.8	1	0.1	128
๑ กลุ่มสาขาวิชา / ภาคปกติ	210	17.0	899	72.7	128	10.4	1,237	38	3.1	27	2.2	3	0.2	59	4.8	1	0.1	128
1. วิทยาศาสตร์และเทคโนโลยี	79	16.3	365	75.4	40	8.3	484	9	1.9	9	1.9	1	0.2	21	4.3	-	-	40
คณะทรัพยากรธรรมชาติและอุตสาหกรรมเกษตร	18	15.7	88	76.5	9	7.8	115	2	1.7	2	1.7	-	-	5	4.4	-	-	9
คณะวิทยาศาสตร์และวิศวกรรมศาสตร์	61	16.5	277	75.1	31	8.4	369	7	1.9	7	1.9	1	0.3	16	4.3	-	-	31
2. มนุษยศาสตร์และสังคมศาสตร์	93	17.8	367	70.2	63	12.1	523	17	3.3	17	3.3	2	0.4	26	5.0	1	0.2	63
คณะศิลปศาสตร์และวิทยาการจัดการ	93	17.8	367	70.2	63	12.1	523	17	3.3	17	3.3	2	0.4	26	5.0	1	0.2	63
3. วิทยาศาสตร์สุขภาพ	38	16.5	167	72.6	25	10.9	230	12	5.2	1	0.4	-	-	12	5.2	-	-	25
คณะสาธารณสุขศาสตร์	38	16.5	167	72.6	25	10.9	230	12	5.2	1	0.4	-	-	12	5.2	-	-	25
๕ โครงการจัดตั้งวิทยาเขตสุพรรณบุรี	14	18.2	57	74.0	6	7.8	77	2	2.6	-	-	-	-	3	3.9	1	1.3	6
๑ กลุ่มสาขาวิชา / ภาคปกติ	14	18.2	57	74.0	6	7.8	77	2	2.6	-	-	-	-	3	3.9	1	1.3	6
1. มนุษยศาสตร์และสังคมศาสตร์	14	18.2	57	74.0	6	7.8	77	2	2.6	-	-	-	-	3	3.9	1	1.3	6
สำนักงานโครงการจัดตั้งวิทยาเขตสุพรรณบุรี	14	18.2	57	74.0	6	7.8	77	2	2.6	-	-	-	-	3	3.9	1	1.3	6
๑ สถาบันสมทบ	9	12.2	59	79.7	6	8.1	74	2	2.7	2	2.7	-	-	2	2.7	-	-	6
๑ กลุ่มสาขาวิชา / ภาคปกติ	9	12.2	59	79.7	6	8.1	74	2	2.7	2	2.7	-	-	2	2.7	-	-	6
1. วิทยาศาสตร์และเทคโนโลยี	9	12.2	59	79.7	6	8.1	74	2	2.7	2	2.7	-	-	2	2.7	-	-	6
วิทยาลัยการชลประทาน	9	12.2	59	79.7	6	8.1	74	2	2.7	2	2.7	-	-	2	2.7	-	-	6
2. วิทยาศาสตร์สุขภาพ	-	-	-	-	-	-	-	-	-	-	-	-	-	-	-	-	-	-
วิทยาลัยพยาบาลบรมราชชนนี นพรัตน์วชิระ	-	-	-	-	-	-	-	-	-	-	-	-	-	-	-	-	-	-

หมายเหตุ : * - เป็นคณะเดียวกับบางเขน แต่จัดการเรียนการสอนหลักสูตรวิทยาศาสตร์บัณฑิต สาขาวิชาเพาะเลี้ยงสัตว์น้ำ ณ วิทยาเขตกำแพงแสน

** - เป็นคณะเดียวกับบางเขน แต่จัดการเรียนการสอนหลักสูตรวิทยาศาสตร์บัณฑิต สาขาวิชาวิทยาศาสตร์และเทคโนโลยีสิ่งแวดล้อม ณ วิทยาเขตกำแพงแสน

- ไม่รวมนิสิตใหม่ที่ไม่ระบุ จำนวน 850 คน

